



# **Asociația "Moldova Apă-Canal"**

## **DIRECȚIA EXECUTIVĂ**

### **INDICII**

**financiari și de producție ai activității întreprinderilor de alimentare cu apă și canalizare, membre ale Asociației "Moldova Apă-Canal" pentru anul 2012**

### **ПОКАЗАТЕЛИ**

**производственно-финансовой деятельности предприятий водопроводно-канализационного хозяйства, членов Ассоциации "Moldova Apă-Canal" за 2012г.**

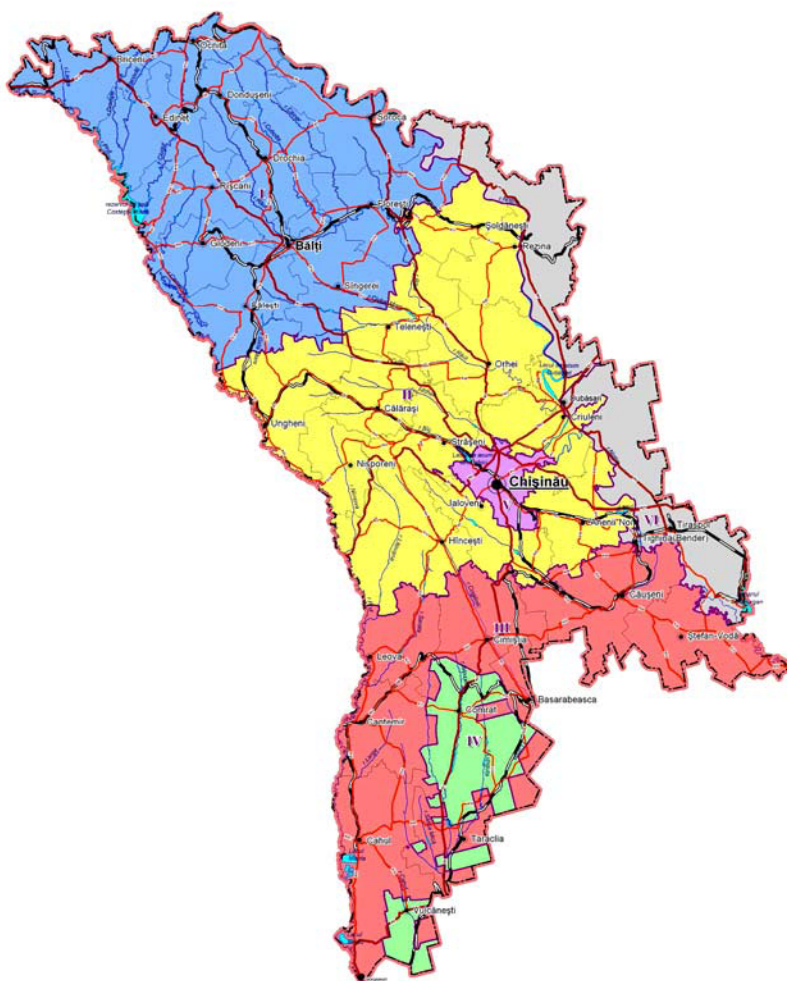

**BIBLIOTECA CONDUCĂTORULUI**

**БИБЛИОТЕЧКА РУКОВОДИТЕЛЯ**

*Toate drepturile pentru această cercetare aparțin Direcției Executive a Asociației "Moldova Apă - Canal" (AMAC). Utilizarea materialelor date în scopul elaborării documentației de proiect, studiilor de fezabilitate și altor elaborări de inginerie, în rapoarte orale sau scrise, materiale analitice, publicații tipărite sau amplasate pe paginile de site-uri Web, precum și în alte scopuri este permisă numai cu acordul în scris al Direcției Executive a Asociației "Moldova Apă-Canal".*

*Все права на эту разработку принадлежат Исполнительной дирекции Ассоциации "Moldova Apa-Canal" (AMAC). Использование данных материалов в проектной докумен-тации, при технико-экономических обоснованиях и других инженерных разработках; устных или письменных докладах, аналитических материалах, печатных публикациях или размещённых на Веб-сайтах и в других случаях, разрешено только с письменного разрешения Исполнительной дирекции Ассоциации "Moldova Apa-Canal" (AMAC).*

## CUPRINS

**Indicatorii de bază financiari și de producție ai activității întreprinderilor de alimentare cu apă și canalizare membre ale Asociației "Moldova Apă-Canal" pentru anii 2006-2012**

**Основные показатели производственно-финансовой деятельности предприятий водоснабжения и канализации членов Ассоциации "Moldova Apă-Canal" за 2006-2012 годы**

**CAPITOLUL I**  
**Indicii de producție**

<b>Tabelul 1</b>	Indicii principali a sistemelor de alimentare cu apă în anul 2012. Основные производственные показатели систем водоснабжения за 2012г.	<b>15</b>
<b>Tabelul 2</b>	Utilizarea capacităților existente a sistemelor de alimentare cu apă în anul 2012. Использование существующих мощностей систем водоснабжения за 2012г.	<b>17</b>
<b>Tabelul 3</b>	Captarea și furnizarea apei în anii 2011-2012. Забор и реализации воды за 2011-2012гг.	<b>18</b>
<b>Tabelul 4</b>	Volumul serviciilor de alimentare cu apă în anii 2011-2012 Объем услуг по водоснабжению за 2011-2012гг.	<b>19</b>
<b>Tabelul 5</b>	Consumul de apă în procesele tehnologice, pentru nevoile proprii și consumul neevidențiat în anii 2011-2012. Расходы воды на технологические и собственные нужды, неучтенные расходы за 2011-2012гг.	<b>20</b>
<b>Tabelul 6</b>	Consumul de apă în procesele tehnologice și pentru nevoile proprii în anii 2011-2012. Расход воды на технологические и собственные нужды за 2011-2012гг.	<b>21</b>
<b>Tabelul 7</b>	Pierderile și consumul neevidențiat în anii 2011-2012. Потери и неучтенные расходы воды за 2011-2012гг.	<b>22</b>
<b>Tabelul 8</b>	Pierderile și consumul de apă neevidențiat al întreprinderilor în anul 2012. Объем неучтенных расходов и потерь воды на 1 км сети водопровода в сутки за 2012г.	<b>23</b>
<b>Tabelul 9</b>	Consumul mediu anual al apei de către populație în anul 2012. Среднегодовое водопотребление населением за 2012г.	<b>24</b>
<b>Tabelul 10</b>	Consumul de apă în anul 2011-2012. Объем водопотребления в 2011-2012гг.	<b>25</b>
<b>Tabelul 11</b>	Consumul specific al energiei electrice la captare, transportarea și tratarea apei realizată consumatorilor. Удельные расходы электроэнергии на забор, подачу и очистку воды, подаваемой потребителям	<b>26</b>
<b>Tabelul 12</b>	Indicatorii de producție a sistemelor de canalizare în anul 2012. Производственные показатели систем канализации за 2012г.	<b>27</b>
<b>Tabelul 13</b>	Utilizarea capacităților existente de stații de epurare în anul 2012. Использование существующих мощностей очистных сооружений за 2012г.	<b>30</b>
<b>Tabelul 14</b>	Volumele de ape uzate evacuate în sistemul de canalizare în anii 2011-2012. Объем поступающих сточных вод в 2011-2012гг.	<b>31</b>

<b>Tabelul 15</b>	Structura apelor uzate colectate în sistemul de canalizare în anul 2012. Структура сбрасываемых сточных вод предприятиями ВК в 2012г.	<b>32</b>
<b>Tabelul 16</b>	Deversarea apelor uzate în comporație cu volumul de captare al apei în anul 2012. Сброс сточных вод в сравнении с забором воды из водоисточников за 2012г.	<b>33</b>
<b>Tabelul 17</b>	Indicatori de calitate al apelor uzate epurate în anii 2011-2012. Качественные показатели очистки сточных вод за 2011-2012гг.	<b>34</b>
<b>Tabelul 18</b>	Consumul specific al energiei electrice la transportarea și epurarea apelor uzate în anii 2008-2012. Удельные расходы электроэнергии на перекачку и очистку сточных вод за 2008-2012гг.	<b>35</b>

## CAPITOLUL II

### I. Indicii financiari și economici

#### Анализ доходов от продаж и финансовых результатов

<b>Tabelul 1</b>	Dinamicaveniturilor din vânzări și a rezultatelor financiare până la impozitare (2011-2012) Динамика чистых продаж и финансовых результатов до налогообложения (2011-2012гг.)	<b>36</b>
<b>Tabelul 2</b>	Dinamica veniturilor din vânzări (1999-2012) Динамика чистых продаж (1999-2012гг.)	<b>37</b>
<b>Tabelul 3</b>	Structura veniturilor din vânzări pentru anul 2012 Структура чистых продаж за 2012г.	<b>38</b>
<b>Tabelul 4</b>	Dinamica rezultatelor financiare până de la impozitare (1999-2012) Динамика финансовых результатов до налогообложения (1999-2012гг.)	<b>39</b>
<b>Tabelul 5</b>	Analiza rezultatelor financiare conform tipului de activitate pentru anul 2012 Анализ финансовых результатов по видам деятельности за 2012г.	<b>40</b>
<b>Tabelul 31</b>	Analiza rentabilității activității economice (rentabilitatea vânzărilor) în anii 2011-2012 Анализ рентабельности хозяйственной деятельности (рентабельность продаж) в 2011-2012гг.	<b>41</b>
<b>Tabelul 32</b>	Rentabilitatea economice (rentabilitatea activelor) Экономическая рентабельность (рентабельность активов)	<b>42</b>
<b>Tabelul 33</b>	Volumul mediu net anual al vânzărilor pentru 1 lucrător în anul 2012 comporativ cu anul 2011 Среднегодовой объем чистых продаж на 1 работающего за 2012г. в сравнении с 2011г.	<b>43</b>

### II. Analiza stării imobiliare

#### Анализ имущественного состояния

<b>Tabelul 6</b>	Analiza stării imobiliare (coeficientul de imobilizare, parte a activelor pe termen lung) Анализ имущественного состояния (коэффициент иммобилизации, доля долгосрочных активов)	<b>44</b>
<b>Tabelul 7</b>	Cota de proprietate în scopuri de producție Доля имущества производственного назначения	<b>45</b>
<b>Tabelul 8</b>	Parte din partea activă a mijloacelor fixe Доля активной части основных средств	<b>46</b>

<b>Tabelul 9</b>	Activele de termen lung (caracterizarea uzurii mijloacelor fixe la 01.01.2013) Долгосрочные активы (характеристика изношенности основных средств по состоянию на 01.01.2013г.)	<b>47</b>
<b>Tabelul 10</b>	Analiza uzurii mijloacelor fixe pe categorii la situația 01.01.2013 Анализ изношенности основных средств по группам по состоянию на 01.01.2013г.	<b>48</b>
<b>Tabelul 11</b>	Capital propriu (activelor nete) Чистые активы (чистое имущество)	<b>49</b>
<b>Tabelul 12</b>	Activele nete circulante (mijloace circulante proprii) Чистые текущие активы (собственные оборотные средства)	<b>50</b>

### **III. Analiza surselor de mijloace a întreprinderilor** **Анализ источников средств предприятий**

<b>Tabelul 13</b>	Analiza surselor de formare și a structurii de capital. Coeficientul de autofinanțare a activelor (capital propriu) pentru 2011-2012 Анализ источников формирования и структуры капитала. Коэффициент самофинансирования активов (собственного капитала) структура капитала за 2010-2011гг.	<b>51</b>
<b>Tabelul 14</b>	Analiza surselor de mijloace la situația de 01.01.2013 (structura de capital) Анализ источников средств на 01.01.2013г.	<b>52</b>
<b>Tabelul 15</b>	Raportul dintre active la nete și capitalul statutar Соотношение между чистыми активами и уставным капиталом	<b>53</b>

### **IV. Analiza cifrei de afaceri a activelor** **Анализ оборачиваемости активов**

<b>Tabelul 16</b>	Analiza solvabilității și stabilității financiare, rata curentă de lichiditate (rata de acoperire a lichidității) pentru anii 2011-2012 Анализ платежеспособности и финансовой устойчивости, коэффициент текущей ликвидности (общий коэффициент покрытия ликвидности) за 2011-2012гг.	<b>54</b>
<b>Tabelul 17</b>	Coeficientul lichidității absolute (2011-2012) Коэффициент абсолютной ликвидности (2011-2012)	<b>55</b>
<b>Tabelul 18</b>	Coeficientul autonomiei financiare (2011-2012) Коэффициент финансовой автономии (2011-2012)	<b>56</b>
<b>Tabelul 19</b>	Analiza stabilității financiare (coeficientul de finanțare a activelor circulante) 2011-2012 Анализ финансовой стабильности (коэффициент финансирования текущих активов) 2011-2012гг.	<b>57</b>
<b>Tabelul 20</b>	Coeficientul de finanțare a stocurilor (2011-2012) Коэффициент финансирования запасов (2011-2012гг.)	<b>58</b>
<b>Tabelul 21</b>	Coeficientul dintre datoriile totale (2011-2012) Коэффициент общей задолженности (2011-2012гг.)	<b>59</b>
<b>Tabelul 22</b>	Coeficientul cifra de afaceri conturilor pe termen scurt. Coeficientul cifra de afacere a tuturor activelor pentru anul 2012. Коэффициент оборачиваемости краткосрочной дебиторской задолженности. Коэффициент оборачиваемости всех активов за 2012г.	<b>60</b>

<b>Tabelul 23</b>	Analiza activității (coeficientul de utilizare a activelor materiale pe termen lung) on anii 2011-2012 Анализ деловой активности (коэффициент использования долгосрочных материальных активов) в 2011-2012гг.	<b>61</b>
<b>Tabelul 24</b>	Coeficientul de utilizare capitalului (2011-2012) Коэффициент использования рабочего капитала (2011-2012гг.)	<b>62</b>
<b>Tabelul 25</b>	Coeficientul de relație a datoriilor pe termen scurt (2011-2012) Коэффициент оборачиваемости краткосрочных обязательств (2011-2012гг.)	<b>64</b>
<b>Tabelul 29</b>	Productivitatea fondurilor fixe (coeficientul de exploatare a fondurilor fixe) Фондоотдача основных средств (коэффициент эксплуатации основных средств)	<b>65</b>
<b>Tabelul 30</b>	Rotația mijloacelor circulante (durata rotației) Оборачиваемость оборотных средств (продолжительность оборота)	<b>66</b>

## **V. Analiza fluxului mijloacelor bănești**

### **Анализ движения денежных средств**

<b>Tabelul 26</b>	Analiza fluxului mijloacelor bănești (rata de suficiență a mijloacelor bănești) Анализ движения денежных средств (коэффициент достаточности денежных средств)	<b>67</b>
<b>Tabelul 27</b>	Fluxurile de numărare pentru anul 2012 Движение денежных средств за 2012г.	<b>68</b>
<b>Tabelul 28</b>	Analiza fluxurilor de mijloace bănești on anii 2011-2012 Анализ движения денежных средств за 2011-2012гг.	<b>70</b>

## **VI. Tarifele, analiza tarifului mediu și sinecostul mediu**

### **Тарифы, анализ средних тарифов и средней себестоимости**

<b>Tabelul 34</b>	Tarifele pentru serviciile de alimentare cu apă la situația de la 01.01.2013 Тарифы на услуги водоснабжения по состоянию на 01.01.2013г.	<b>71</b>
<b>Tabelul 35</b>	Tarifele pentru serviciile de canalizare și epurare a apelor uzate la situația de la 01.01.2013 Тарифы на канализационные услуги по состоянию на 01.01.2013г.	<b>73</b>
<b>Tabelul 35<sup>a</sup></b>	Tarifele pentru salubritate (eliminarea deșeurilor solide și lichide) pe situațiile de la 01.01.2013 Тарифы на услуги сан. очистки (вывоз твердых и жидких нечистот) по состоянию на 01.01.2013г.	<b>74</b>
<b>Tabelul 36</b>	Calculul tarifului mediu și a sinecostul mediu a 1 m de apă realizată și canalizare pentru anul 2012 Расчет среднего тарифа и средней себестоимости 1 м реализованной воды и пропуска сточных вод в 2012г.	<b>75</b>
<b>Tabelul 40,41</b>	Corelația tarifului industrial față de tariful pentru populație cu privire la raportul pentru anul 2012 Соотношение промышленного тарифа к тарифу для населения по отчету за 2012г.	<b>76</b>

**VII. Analiza structurii consumurilor și cheltuielilor****Анализ структуры затрат**

<b>Tabelul 37</b>	Structura consumurilor și cheltuielilor pe întreprinderi pentru anul 2012 Структура затрат и расходов предприятий за 2012г.	<b>77</b>
<b>Tabelul 38</b>	Structura consumurilor și cheltuielilor pe întreprinderile în procent de la cheltuielile totale în anul 2012 Структура затрат и расходов предприятий в процентах к общим затратам за 2012г.	<b>79</b>
<b>Tabelul 39</b>	Structura veniturilor de la alimentarea cu apă și evacuare apei uzată Структура доходов по водоснабжению и водоотведению	<b>80</b>
<b>Tabelul 42</b>	Cheltuieli operaționale pentru anul 2012 Расходы операционной деятельности за 2012г.	<b>81</b>

**VIII. Analiza datoriilor debitoare****Анализ краткосрочной дебиторской задолженности**

<b>Tabelul 43</b>	Analiza datoriilor debitoare și creditoare a întreprinderilor Asociației „Moldova Apă-Canal” pentru anul 2012 Анализ дебиторской и кредиторской задолженности за 2012г.	<b>82</b>
<b>Tabelul 44</b>	Analiza datoriilor debitoare a întreprinderilor Asociației „Moldova Apă-Canal” la situația 01.01.2013 Анализ дебиторской задолженности по состоянию на 01.01.2013г.	<b>83</b>
<b>Tabelul 46</b>	Analiza datoriilor debitoare și creditoare cu termenul de creare la data 01.01.2013 Анализ дебиторской и кредиторской задолженности по срокам образования по состоянию на 01.01.2013г.	<b>84</b>
<b>Tabelul 47</b>	Dinamica datoriilor debitoare cu termenul de creare (2011-2012) Динамика дебиторской задолженности по срокам образования (2011-2012)	<b>85</b>
<b>Tabelul 48</b>	Dinamica datoriilor debitoare cu termenul de creare în procente din datoriile totale (2011-2012) Динамика дебиторской задолженности по срокам образования в процентах к общей задолженности (2011-2012)	<b>87</b>
<b>Tabelul 51</b>	Dinamica de colectare a datoriilor debitoare în zile pentru anul 2012 în comparație cu 2011 Динамика сбора дебиторской задолженности в днях за 2012г. и в сравнении с 2011г.	<b>88</b>
<b>Tabelul 52</b>	Dinamica ponderii datoriilor debitoare pentru veniturile din vânzări pentru anul 2012 în comparație cu anul 2011 Анализ дебиторской задолженности к чистым продажам за 2012г. в сравнении с 2011г.	<b>89</b>
<b>Tabelul 53</b>	Analiza achitărilor consumatorilor pentru serviciile comunale primite în anul 2012 Анализ расчетов потребителей за полученные коммунальные услуги за 2012г.	<b>90</b>
<b>Tabelul 54</b>	Analiza achitărilor populației pentru serviciile comunale primite în anul 2012 Анализ расчетов населения за полученные коммунальные услуги за 2012г.	<b>91</b>
<b>Tabelul 55</b>	Dinamica datoriilor debitoare ale populației pentru serviciile acordate în anul 2011-2012 Динамика дебиторской задолженности населения за предоставленные услуги за 2011-2012гг.	<b>92</b>

<b>Tabelul 56</b>	Dinamica ponderei datoriilor populației pentru serviciile de aprovizionare cu apă și canalizare primite on totalul datoriilor (2011-2012) Динамика удельного веса задолженности населения за полученные услуги по водоснабжению и канализации к общей задолженности (2011-2012)	<b>93</b>
-------------------	--	-----------

### **IX. Analiza datoriilor creditoare** **Анализ кредиторской задолженности**

<b>Tabelul 45</b>	Analiza datoriilor creditoare a întreprinderilor Asociației „Moldova Apă-Canal” pentru situația de 01.01.2013 Анализ кредиторской задолженности по предприятиям Ассоциации „Moldova Apă-Canal” по состоянию на 01.01.2013г.	<b>94</b>
<b>Tabelul 49</b>	Dinamica datoriilor creditoare cu termenul de creare (2011-2012) Динамика кредиторской задолженности по срокам образования (2011-2012)	<b>95</b>
<b>Tabelul 50</b>	Dinamica datoriilor creditoare cu termenul de creare on procente din datoriile totale (2011-2012) Динамика кредиторской задолженности по срокам образования в процентах к общей задолженности (2011-2012)	<b>97</b>
<b>Tabelul 57</b>	Analiza datoriilor creditoare de plată a salariului lucrătorilor întreprinderilor Asociației „Moldova Apă-Canal” la situația de 01.01.2013 Анализ кредиторской задолженности по заработной плате работникам предприятий - членам Ассоциации „Moldova Apă-Canal” по состоянию на 01.01.2013г.	<b>98</b>
<b>Tabelul 58</b>	Dinamica datoriilor creditoare de plată a salariului lucrătorilor întreprinderilor pentru perioada 2011-2012 Динамика кредиторской задолженности по заработной плате работникам предприятий за 2011-2012гг.	<b>99</b>

### **X. Analiza efectivului resurselor** **Анализ людских ресурсов**

<b>Tabelul 59</b>	CALCULAREA salariului mediu de lucrători în anul 2012 Расчет средней заработной платы работников в 2012г.	<b>100</b>
<b>Tabelul 60</b>	DINAMICA salariului mediu de angajați (2011-2012) Динамика средней заработной платы (2011-2012)	<b>101</b>
<b>Tabelul 61</b>	Mobilitatea salariaților în anul 2012 Динамика средней заработной платы по Движение работников на 2012г.	<b>102</b>



**XI. Analiza utilizarea investițiilor după a numi și surse de finanțare**  
**Анализ использования инвестиций по назначению и источникам**  
**финансирования**

<b>Tabelul 62</b>	Dinamica investițiilor on active nefnanciare realizate de ontreprindere (2011-2012) Динамика инвестиций в нефинансовых активах, осуществляемая предприятиями (2011-2012)	<b>103</b>
<b>Tabelul 63</b>	Dinamica investițiilor on active materiale realizate de ontreprindere (2010-2011) Динамика материальных инвестиций, осуществляемая предприятиями (2011-2012гг.)	<b>105</b>
<b>Tabelul 64</b>	Utilizarea investițiilor după surse de finanțare Использование инвестиций по источникам финансирования	<b>107</b>

**ОСНОВНЫЕ ПОКАЗАТЕЛИ**  
**производственно-финансовой деятельности предприятий водоснабжения и канализации - членов Ассоциации Moldova Apă-Canal"**  
**за 2006-2012 годы**

Показатели	Ед. изм.								Отклонение 2012/2011	
		2006	2007	2008	2009	2010	2011	2012	+, -	%
		3	4	5	6	7	8	9		
1	2	3	4	5	6	7	8	9	10	11
I. Производственная программа										
Водоснабжение										
Забрано воды из источников	т.м <sup>3</sup>	105980,7	116012,9	112278,6	110165,0	106053,6	102392,3	104212,1	1819,8	1,8
в том числе:										
- собственный водозабор	т.м <sup>3</sup>	104848,7	104218,5	102247,1	101246,1	97534,6	94665,5	96292,4	1626,9	1,7
- получено со стороны	т.м <sup>3</sup>	1132,0	12055,2	10031,5	8918,9	8519,0	7726,8	7919,7	192,9	2,5
Неучтенные расходы, технологические и собственные нужды	т.м <sup>3</sup>	45135,4	50203,4	46716,0	48457,9	47386,2	44233,2	46347,6	2114,4	4,8
Реализация воды, всего	т.м <sup>3</sup>	60845,3	65809,5	65562,6	61707,9	58666,7	57721,9	57864,5	142,6	0,2
в том числе:										
- населению	т.м <sup>3</sup>	44938,2	48082,8	47920,3	47310,1	45259,4	44633,1	44554,7	-78,4	-0,2
- бюджету и прочим потребителям	т.м <sup>3</sup>	15906,9	17726,7	17630,2	14422,9	13407,3	13088,8	13309,8	221,0	1,7
Доходы от реализации, всего	т.лей	281198,6	333393,9	445739,2	463673,8	573670,5	572617,7	605597,8	32980,1	5,8
в том числе:										
- населению	т.лей	113504	177423,3	232094,3	267571,5	369168,0	369034,1	383794,1	14760,0	4,0
- экономическим агентам	т.лей	167694,6	155970,6	213644,9	196102,3	204502,5	203583,6	221803,7	18220,1	8,9
Среднеотпускной тариф	лей	4,62	5,06	5,98	6,66	8,6	8,8	9,2	0,4	4,3
Расходы по эксплуатации	т.лей	312076,6	431281,5	527895,5	498865,7	526431,0	545248,5	571832,8	26584,3	4,9
Себестоимость 1 м <sup>3</sup>	лей	5,13	6,55	7,09	7,15	7,89	8,40	8,70	0,3	3,6
Канализация										
Отведено сточных вод	т.м <sup>3</sup>	74155,3	72009,0	71041,3	68993,8	70240,8	66512,9	65366,3	-1146,6	-1,7
Сточные воды, принятые от абонентов	т.м <sup>3</sup>	54195,8	56737,3	56291,2	53149,8	51558,2	50792,7	50027,1	-765,6	-1,5
в том числе:										
- от населения	т.м <sup>3</sup>	39460,5	41056,1	41180,4	40189,2	38697,7	37978,3	37347,5	-630,8	-1,7
- экономических агентов и бюджета	т.м <sup>3</sup>	14735,3	15681,2	15110,8	12960,6	12860,5	12814,4	12679,6	-134,8	-1,1
Доходы от пропуска сточных вод	т.лей	112013,7	159232,4	203527,6	194190,8	217978,7	217424,4	225926,6	8502,2	3,9
в том числе:										
- от населения	т.лей	37213	34215,3	44407,6	50912,2	65133,2	65481,4	69621,8	4140,4	6,3
- экономических агентов	т.лей	74800,7	125017,1	159120	143278,6	152845,6	151943	156305	4361,8	2,9
Среднеотпускной тариф	лей	2,07	2,81	2,87	2,82	4,23	4,3	4,5	0,2	4,7
Расходы по эксплуатации	т.лей	146407,1	184830,1	228785,7	229071,5	264867,0	283044,2	288788,5	5744,3	2,0
Себестоимость 1 м <sup>3</sup>	т.лей	2,7	3,26	3,22	3,32	5,14	5,60	5,80	0,2	3,6
II. Чистые продажи										
Объем чистых продаж	т.лей	421650,8	549575,1	690483,2	704915,1	855778,5	863994,6	914927,5	50932,9	5,9
Результат от операционной деятельности	т.лей	-80126,9	-118290,4	-102567,8	-69438,1	17430,3	8985,2	11312,2	2327,0	25,9
Результат от инвестиционной деятельности	т.лей	718,5	1713,4	-55032,5	-1101,6	-4002,7	598,3	-7477,6	-8075,9	-1349,8
Результат от финансовой деятельности	т.лей	9641,2	64797	48364	6620,2	40000,0	33403,1	18914,9	-14488,2	-43,4
Чрезвычайный результат	т.лей	-1,7	31706	174,7	-264,5	30,0	-1,3	4,4	5,7	-438,5
Валовая прибыль	т.лей	31629	25368	63691,4	108432,6	207802,3	192262,6	208514,2	16251,6	8,5
Прибыль (убытки) до налогообложения	т.лей	-69768,9	-22087	-109061,4	-64184	53457,8	42985,3	22783,8	-20201,5	-47,0
Рентабельность хозяйственной деятельности (рентабельность продаж)	%	7,5	4,6	9,2	15,4	24,3	22,3	22,8	0,5	2,2
Среднегодовой объем чистых продаж на 1-го работающего	т.лей	77,6	100,8	132,4	139,6	168,1	173,8	178,3	4,5	2,6
III. Тарифы										
Среднеотпускной тариф по воде за 1 м <sup>3</sup>	лей	4,62	5,06	5,98	6,66	8,60	8,82	9,20	0,4	4,3
Средняя себестоимость 1 м <sup>3</sup>	лей	5,13	6,55	7,09	7,15	7,89	8,40	8,70	0,3	3,6
Среднеотпускной тариф по канализации за 1 м <sup>3</sup>	лей	2,07	2,81	2,87	2,82	4,23	4,30	4,50	0,2	4,7
Среднеотпускная себестоимость за 1 м <sup>3</sup>	лей	2,7	3,26	3,22	3,31	5,14	5,60	5,80	0,2	3,6
Доходы по воде	т.лей	281198,6	333393,9	445739,2	463673,8	573670,5	572617,7	605597,8	32980,1	5,8
Доходы по канализации	т.лей	112013,7	159232,4	203527,6	194190,8	217978,7	217424,4	225926,6	8502,2	3,9
IV. Структура себестоимости										
Материальные затраты	т.лей	182874,1	227469,6	290326,7	259510	317045,0	307752,9	349285,3	41532,4	13,5
Затраты и услуги, оказанные сторонними организациями	т.лей	30045,3	40163,5	43326,9	43482,4	49697,0	60659,9	65624,2	4964,3	8,2
Износ основных средств	т.лей	69950,3	117070,3	141423,3	138367,4	112406,3	103068,4	100624,3	-2444,1	-2,4
Затраты и расходы на оплату труда	т.лей	130042,5	157121,1	197736,2	202365,6	223555,9	230862,4	243501,9	12639,5	5,5
Отчисления на обязательное социальное и медицинское страхование	т.лей	35493,1	41980,6	51850,8	51965,4	57561,2	59663,1	62052,3	2389,2	4,0

Другие операционные затраты и расходы	т.лей	54367,2	83897	89268,2	89533,6	96611,9	134347,5	130271,6	-4075,9	-3,0
в том числе:										
- налоги и сборы	т.лей	17558,4	23834,8	43078,9	41740	52535,1	21882,6	58036,1	36153,5	165,2
Объем произведенной продукции	т.лей	421650,8	531359,1	698112,7	705342,4	857331,8	866595,1	914927,5	48332,4	5,6
Себестоимость продаж	т.лей	387978,1	506065,9	626791,5	596488,5	648444,3	657430,6	705413,6	47983,0	7,3
Расходы периода	т.лей	122361,3	161636,2	187840,6	188645,3	209927,1	240078,3	245946,0	5867,7	2,4
- коммерческие расходы	т.лей	21461,4	24992,3	29712,5	31783,4	37420,2	41207,7	39742,1	-1465,6	-3,6
- административные расходы	т.лей	70513,1	85362,9	116949,1	113868,8	134151,7	163394,2	171625,3	8231,1	5,0
- другие операционные расходы	т.лей	30386,8	51281	41179	42993,1	38355,2	35476,4	34578,6	-897,8	-2,5
Всего затраты и расходы операционной деятельности	т.лей	510339,4	667702,1	814632,1	785133,8	858370,4	897508,9	951359,6	53850,7	6,0
<b>V. Анализ имущественного состояния предприятия</b>										
Всего активы	т.лей	2318546,0	2791538,0	2739597,0	2807541,8	2947859,0	3095554,1	3331025,7	235471,6	7,6
Долгосрочные активы	т.лей	1875122,0	2276833,0	2165563,7	2143708,0	2223910,0	2306522,2	2436363,1	129840,9	5,6
Коэффициент иммобилизации	Кф	0,81	0,82	0,79	0,76	0,75	0,75	0,73	0,0	-2,0
Доля имущества производственного назначения в активах	%	75,6	77	76,5	74,9	72,5	69,9	68,8	-1,1	-1,6
Доля активной части основных средств		0,54	0,56	0,56	0,57	0,56	0,57	0,57	0,0	0,0
Стоимость основных средств	т.лей	3262754	3764804	3798657	3917224,7	4016559	4154838	4319392	164553,7	4,0
Накопленный износ	т.лей	1560746	1690481	1786618	1891588,6	1949951	2060293	2120379	60085,6	2,9
% износа основных средств	%	47,8	45	47	48,3	48,5	49,6	49,1	-0,5	-1,0
% изношенности сооружений	%	58,9	56,6	57,7	60,8	61,8	56,1	57,8	1,7	3,1
% изношенности передаточных устройств	%	52,3	47,7	50,7	51,7	53,5	55,7	0,0	-55,7	-100,0
% износа транспортных средств	%	56,1	54,7	62,9	69,6	70,4	71,4	0,0	-71,4	-100,0
Чистые активы (чистое имущество) предприятий	т.лей	1606864	2097675	2035382	2063971	2180571	2260657	2405379	144721,6	6,4
Чистые текущие активы (собственные оборотные средства)	т.лей	102815	149959	211438	225081	349633	353668	377641	23973,0	6,8
<b>VI. Анализ источников средств</b>										
Собственный капитал	т.лей	1606858	2097674	2035382	2063971	2180571	2264659	2405379	140719,6	6,2
Валюта баланса	т.лей	2318355	2791538	2739595	2807542	2947859	3095556	3331026	235469,7	7,6
Коэффициент самофинансирования активов (собственного капитала)	Кф	0,69	0,75	0,74	0,74	0,74	0,73	0,72	0,0	-1,4
<b>Структура собственного и заемного капитала</b>										
Удельный вес собственного капитала	%	69,3	74,8	74,3	73,5	74,0	73,2	72,2	-1,0	-1,4
Удельный вес заемного капитала	%	30,7	25,2	25,7	26,5	26,0	26,8	27,8	1,0	3,7
Соотношение между чистыми активами (собственный капитал) и уставным капиталом	Кф	1,74	2,08	1,79	1,74	1,8	1,8	1,9	0,1	3,1
Коэффициент финансовой автономии	Кф	0,81	0,86	0,86	0,86	0,85	0,85	0,85	0,0	0,0
<b>VII. Показатели платежеспособности и финансов</b>										
<b>Коэффициент ликвидности</b>										
Коэффициент текущей ликвидности	Кф	1,3	1,41	1,58	1,55	1,93	1,81	1,75	-0,1	-3,3
Коэффициент абсолютной ликвидности	Кф	0,023	0,034	0,031	0,035	0,031	0,053	0,060	0,0	13,2
Коэффициент финансирования текущих активов	Кф	0,23	0,29	0,37	0,36	0,48	0,45	0,43	0,0	-4,4
Коэффициент финансирования запасов	Кф	2,06	1,98	2,63	2,87	4,91	5,14	4,07	-1,1	-20,8
Коэффициент общей задолженности	Кф	0,31	0,25	0,26	0,26	0,26	0,27	0,28	0,0	3,7
<b>Коэффициент деловой активности</b>										
Коэффициент использования долгосрочных материальных активов	Кф	0,23	0,24	0,33	0,32	0,37	0,38	0,38	0,00	0,00
Коэффициент использования рабочего капитала	Кф	2,74	2,6	2,7	2,9	2,49	2,57	2,46	-0,11	-4,31
Коэффициент оборачиваемости краткосрочных обязательств	Кф	1,23	1,51	1,91	1,31	1,34	1,98	1,81	-0,17	-8,59
<b>VIII. Движение денежных средств</b>										
Приход	т.лей	588787	740515	848680	794633	972803	919214	967159	47945,2	5,2
Расходы периода	т.лей	581244	728304	837385	780194	961101	896225	937917	41692,3	4,7
Остаток на 01.01.200 г.	т.лей	7543	12210	11295	14439	11705	22987	29242	6254,9	27,2
<b>IX. Эффективность использования активов</b>										
Коэффициент достаточности денежных средств	Кф	1,4	негат	негат	негат	негат	негат	1,39	1,39	100,0
Коэффициент эксплуатации основных средств (фондоотдача)	Кф	0,131	0,152	0,183	0,183	0,22	0,21	0,22	0,01	4,76
Оборачиваемость оборотных средств	дн.	371	326	287	313	289	320	334	14,0	4,4

**X. Анализ дебиторской задолженности**

Дебиторы, всего	т.лей	382666,8	424533,8	479242,2	583304,6	640936,3	694185,2	758846,6	64661,4	9,3
в том числе:										
- срок оплаты, которых не наступил	т.лей	35609,0	44451,5	47664,4	54358,8	79606,4	58012,5	80730,4	22717,9	39,2
- до 3-х месяцев	т.лей	25673,7	28373,5	34762,7	48719,7	51030,8	55973,2	49373,9	-6599,3	-11,8
- от 3-х месяцев до 1 года	т.лей	37690,0	53224,7	79331,8	49564,5	118046,0	88468,1	94335,0	5866,9	6,6
- свыше 1 года	т.лей	283694,1	298484,4	317483,3	385661,6	392253,3	491731,4	534407,3	42675,9	8,7
Дебиторская задолженность, всего	т.лей	382666,8	424533,8	479242,2	583304,6	640936,3	694185,2	758846,6	64661,4	9,3
в том числе:										
- населения	т.лей	192031,2	225598,6	268674,4	326441,0	395715,6	453587,9	487757,8	34169,9	7,5
- бюджета	т.лей	14574,6	13676,8	12336,4	11247,5	10061,3	22624,1	13082,1	-9542,0	-42,2
- термокомплекса	т.лей	80918,8	76013,8	72759,8	64098,9	64477,0	65328,0	63042,7	-2285,3	-3,5
- другие	т.лей	95142,2	109244,6	125471,6	136517,2	169357,5	152645,2	194964,0	42318,8	27,7
- % оплаты услуг потребителей	%	94,7	90,7	82,8	92,2	88,8	94,2	92,1	-2,1	-2,2
Задолженность за услуги	мес.	9	6	8	8	8	9	9	0,0	0,0
Кф оборачиваемости краткосрочной дебиторской задолженности	Кф	1,1	1,28	1,44	1,31	1,34	1,24	1,21	-0,03	-2,4
	дн.	332	285	253	279	272	293	303,0	10,0	3,4
Удельный вес дебиторской задолженности в чистых продажах	%	90,8	7,2	69,4	76,4	74,7	80,3	82,9	2,6	3,2

**XI. Анализ кредиторской задолженности**

Кредиторы, всего	т.лей	340407,0	364759,3	362205,8	408779,2	375069,3	435365,9	506803,5	71437,6	16,4
в том числе:										
- срок оплаты, которых не наступил	т.лей	210276,1	213188,5	207063,4	198092,3	185394,3	227213,4	349874,7	122661,3	54,0
- до 3-х месяцев	т.лей	28809,1	61234,5	28899,0	74965,8	48484,0	78742,7	46446,4	-32296,3	-41,0
- от 3-х месяцев до 1 года	т.лей	25811,6	20968,4	60338,4	79875,0	59816,2	62027,0	67152,7	5125,7	8,3
- свыше 1 года	т.лей	75510,2	69367,9	65905	55846,1	81374,7	67382,4	43329,7	-24052,7	-35,7
Кредиторская задолженность, всего	т.лей	340407,0	364759,3	362205,8	408779,2	375069,3	435365,9	506803,5	71437,6	16,4
в том числе:										
- за электроэнергию	т.лей	25025,4	25918,7	48139,7	63898,0	29645,3	82966,2	46249,9	-36716,3	-44,3
- за покупную воду	т.лей	21087,5	30393,6	41834,1	41242,4	43268,7	41460,6	43129,0	1668,4	4,0
- бюджету	т.лей	22486,6	4067,9	14492,9	21147,8	12869,3	21032,4	29692,4	8660,0	41,2
- по заработной плате	т.лей	17175,6	19905,3	21041,6	22128,0	25819,9	24394,5	25834,2	1439,7	5,9
- социальному фонду	т.лей	35515,8	8279,2	9520,0	10881,9	13538,6	15436,0	12819,3	-2616,7	-17,0
- прочим	т.лей	219116,1	276194,6	227177,5	249481,1	249085,4	230379,7	327023,8	96644,1	41,9

**XII. Персонал предприятия**

Средняя заработная плата по отрасли на 1 работающего	лей	2060	2470	3196	3381	3683	3860,0	3950,0	90,0	2,3
Численность персонала, всего	чел.	5547	5475	5430	5326	5318	5248,0	5318,0	70,0	1,3
Фонд оплаты труда	т.лей	133174,2	158208,6	200675,5	204947,7	225046,4	230223,7	243171,7	12948,0	5,6
Удельный вес ФОТ в чистых продажах	%	31,6	29,8	29,1	29,1	26,3	26,6	26,6	0,0	-0,1
Удельный вес ФОТ в расходах	%	26,1	23,7	24,6	26,1	26,2	25,7	25,6	-0,1	-0,5

**Примечание:**

2009 - Липкань без экономических показателей

Tabelul Nr.1 (1-2)

Indicii principali a sistemelor de alimentare cu apă în anul 2012									
Основные производственные показатели систем водоснабжения за 2012 год									
Denumirea întreprinderilor Наименование предприятий	Sistemele de alimentare cu apă Водопроводные системы								
	Lungimea apeductelor și rețelelor de alimentare cu apă, total (km) Протяженность водоводов и водопроводных сетей (всего), (km)	Numărul stațiilor de pompare (unități) Количество насосных станций, (ед)		Capacitatea (mii m.c. în 24 ore) Мощность, тыс. м³/сут		Apa captată (mii m3) Забрано воды, тыс. м³			
		Total Всего	inclusiv stații de pompare asupra fântinilor artizane в том числе: насосных станций над скважинами	prizelor de apă subterane водозаборов из артскважин	stațiilor de tratare станций водоподготовки	Apa captată din diferite surse, total (mii m3) Всего забрано воды из разных источников, тыс. м3	inclusiv: в том числе:		
							din surse subterane из подземных источников	din surse de suprafață из поверхностных источников	
1	2	3	4	5	6	7	8	9	
1	S.A. "Apă-Canal Chișinău"	1840,8	183,0	72,0	54,9	384,8	77232,7	2045,1	75187,6
2	Î.M. "RCL" Cricova	19,7	4,0	3,0	2,4		424,0	424,0	
3	Î.M. "RCL" Ciorescu	2,6	4,0	4,0	2,9		295,0	295,0	
4	Î.M. "Apă-Canal" Anenii Noi	69,9	15,0	14,0	6,5		597,8	597,8	
5	Î.M. "Comunservice" Criuleni	53,0	13,0	10,0	3,7		300,6	300,6	
6	Î.M. "Apă-Canal" Strășeni	65,0	18,0	15,0	15,0		421,3	421,3	
7	Î.M. "DC" Cojușna	7,0	1,0	1,0	0,2				
8	Î.M.C. "Floreni-Service"	14,0	4,0	4,0	0,6		177,6	177,6	
9	Î.M. Regia "Apă-Canal Bălți"	264,5	95,0	67,0	49,8		6569,6	127,3	
10	ÎM DPGLC Fălești	41,4	24,0	22,0	3,2		450,5	450,5	
11	Î.M. "SC Glodeni"	34,9					149,2		
12	Î.M. "Apă-Canal" Rîșcani	41,8	19,0	19,0	2,0		252,2	252,2	
13	Î.M. "Apă-Canal" Singerei	50,5	15,0	15,0	2,3		409,6	409,6	
14	Î.M. "Apă-Canal" Cahul	80,2	6,0			17,4	2170,6		2170,6
15	Î.M. "Apă-Canal" Cantemir	10,6	7,0	5,0	1,0	6,6	147,1	17,7	129,4
16	Î.M. "Apă-Canal" Taraclia	57,8	13,0	9,0	2,9		209,9	209,9	
17	Î.M. "Apă-Canal" Edineț	118,2	6,0	2,0	0,3	12,0	1747,5	1,3	1746,2
18	Î.M. "GCL" Briceni	49,8	8,0	6,0	1,6		133,0	133,0	
19	Î.M. "Apă-Canal" Dondușeni	40,5	10,0	7,0	1,2		176,0	176,0	
20	Î.M. "Apă-Canal" Basarabasca	34,6	10,0	9,0	1,0		208,4	208,4	
21	Î.M. "Apă-Canal Service Leova"	41,6	3,0			3,7	310,6		310,6
22	Î.M. "Amen-Ver" Hîncești	61,0	15,0	13,0	7,5		287,5	287,5	
23	Î.M. Regia "Apă-Canal" Orhei	205,5	35,0	27,0	18,9		1370,9	1370,9	
24	Î.M. "Apă-Canal" Telenești	22,6	16,0	15,0	2,6		175,9	175,9	
25	Î.M. Regia "Apă-Șoldănești"	23,0	8,0	6,0	1,8		87,0	87,0	
26	Î.M. "Apă-Canal" Drochia	70,5	9,0	7,0	3,9		669,4	669,4	
27	Î.M. "Servicii-Comunale" Florești	141,2	17,0	12,0	6,0		959,2	959,2	
28	Î.M. "DAC" Soroca	74,9	13,0	10,0	10,6		1328,2		
29	Î.I.S "Acva-Nord" Soroca	71,9	4,0			96,0	8004,2		8004,2
30	Î.M. "Apă-Canal" Căușeni	93,0	11,0	9,0	4,8		378,3	378,3	
31	Î.M. "Apă-Canal" Ștefan Vodă	45,8	18,0	17,0	4,7		179,6	179,6	
32	Î.M. "Apă-Canal" Ungheni	85,2	10,0	5,0	2,7	12,7	2803,3		2803,3
33	Î.M. "GAAC" Nisporeni	19,5	9,0	9,0	2,4	0,9	113,3	113,3	
34	Î.M. "GCL" Călărași	64,0	14,0	12,0	1,5		545,2	545,2	
35	Î.M. "Cy-Kanal" Comrat	110,0	20,0	18,0	7,6		1390,3	1390,3	
36	S.A. "Apă-Termo" Ceadir-Lunga	160,5	42,0	40,0	5,6		408,2	408,2	
37	Î.M. "Apă-Canal" Vulcănești	44,2	7,0	6,0	1,8		206,6	206,6	
38	Î.M. "SCL" Rezina	33,0	11,0	9,0	3,6		626,8	626,8	
39	Î.M. "GCL" Ocnița	36,6	7,0	5,0	2,5		66,5	66,5	
40	Î.M. "Apă-Canal" Cimișlia	24,0	13,0	11,0	3,7		232,7	232,7	
Total:		4324,8	737,0	515,0	243,7	534,1	112216,3	13944,7	90351,9
Fără Î.S. "Acva-Nord" Soroca		4252,9	733,0	515,0	243,7	438,1	104212,1	13944,7	82347,7
fără S.A. "Apă-Canal Chișinău" și Î.S. "Acva-Nord" Soroca		2412,1	550,0	443,0	188,8	53,3	26979,4	11899,6	7160,1

Tabelul Nr.1 (2-2)

Indicii principali a sistemelor de alimentare cu apă în anul 2012									
Основные производственные показатели систем водоснабжения за 2012 год									
Sistemele de alimentare cu apă									
Работа системы водоснабжения									
	În afară de aceasta captată din alte sisteme (mii m3) кроме того, забрано из других систем, тыс. м³	Volumul apei utilizate în procesele tehnologice și pentru necesitățile proprii (mii m3) Объем воды на технологические и собственные нужды, тыс. м³	Consum de apă neevidențiat (mii m3) Неучтенные расходы, тыс. м³	Apa furnizată (mii m3) Реализовано воды, тыс. м³				Consumul de energie electrică pentru captarea, transportarea și tratarea apei Расход электроэнергии на забор, транспортировку и очистку воды, тыс.кВт час	Consumul specific al energiei electrice pentru captarea, transportarea și tratarea 1m3 de apă Удельный расход электроэнергии на забор, транспортировку и очистку кВт час/1 м³ воды
	10	11	12	13	14	15	16	17	18
1		3957,6	28598,9	44676,2	34383,1	2427,1	7866,0	64047,8	0,83
2		2,5	194,6	226,9	204,9	2,6	19,4	647,9	1,53
3			115,4	179,6	161,3	10,2	8,1	417,9	1,42
4		0,2	323,1	274,5	249,0	9,8	15,7	575,9	0,96
5			158,8	141,8	127,7	8,3	5,8	255,7	0,85
6			266,2	155,1	135,5	7,8	11,8	974,8	2,31
7									
8			52,3	125,3	116,2	2,6	6,5	232,7	1,31
9	6442,3	698,7	2135,7	3735,2	2610,9	222,5	901,8	6057,1	0,92
10		14,8	217,4	218,3	184,6	11,1	22,6	798,8	1,77
11	149,2	1,5	56,8	90,9	71,4	15,8	3,7	1,6	0,01
12		1,1	83,8	167,3	149,0	11,1	7,2	345,1	1,37
13			180,3	229,3	186,3	34,3	8,7	405,9	0,99
14		317,6	939,5	913,5	737,4	45,5	130,6	1995,6	0,92
15		24,0	28,3	94,8	72,7	17,7	4,4	179,0	1,22
16			38,5	171,4	145,3	14,6	11,5	378,2	1,80
17		452,5	786,3	508,7	234,9	10,3	263,5	2331,1	1,33
18			53,3	79,7	66,4	5,7	7,6	233,0	1,75
19		1,7	88,3	86,0	72,8	3,5	9,7	274,1	1,56
20			86,6	121,8	115,8	4,2	1,8	358,6	1,72
21		40,1	89,8	180,7	144,7	30,7	5,3	564,6	1,82
22		3,9	55,5	228,1	199,0	16,0	13,1	1016,3	3,53
23		64,3	637,1	669,5	528,5	37,4	103,6	1319,6	0,96
24		3,9	101,3	70,7	56,6	10,3	3,8	265,8	1,51
25			17,4	69,6	59,0	1,4	9,2	252,0	2,90
26		6,0	404,4	259,0	227,6	16,3	15,1	1130,6	1,69
27		127,3	453,3	378,6	273,3	18,7	86,6	944,9	0,99
28	1328,2	1,4	679,1	647,7	485,1	67,4	95,2	79,2	0,06
29		33,7	125,0	7845,5	38,7		7806,8	11113,3	1,39
30		7,8	161,9	208,6	183,7	12,6	12,3	641,8	1,70
31			57,9	121,7	109,4	6,0	6,3	300,9	1,68
32		187,3	1188,7	1427,3	1086,5	126,5	214,3	1497,6	0,53
33		3,4	55,4	54,5	40,2	11,4	2,9	152,8	1,35
34			327,7	217,5	172,9	27,2	17,4	998,2	1,83
35			1018,0	372,3	317,3	15,3	39,7	2522,3	1,81
36		6,4	124,7	277,1	247,0	13,7	16,4	1111,9	2,72
37			103,2	103,4	91,7	6,0	5,7	206,1	1,00
38			408,2	218,6	169,8	41,8	7,0	886,0	1,41
39		14,3	10,6	41,6	35,8	4,3	1,5	217,1	3,26
40			111,0	121,7	101,4	4,5	15,8	293,3	1,26
	7919,7	5972,0	40534,3	65710,0	44593,4	3332,2	17784,4	106025,1	0,94
	7919,7	5938,3	40409,3	57864,5	44554,7	3332,2	9977,6	94911,8	0,91
	7919,7	1980,7	11810,4	13188,3	10171,6	905,1	2111,6	30864,0	1,14

Tabelul Nr.2 (1-1)

<b>Utilizarea capacităților existente a sistemelor de alimentare cu apă în anul 2012</b> Использование существующих мощностей систем водоснабжения за 2012 год							
	Denumirea întreprinderilor Наименование предприятий	Capacitatea de producție stabilită a instalațiilor de captare (mii m.c.) Установленная мощность водозаборов тыс. м³/сут		Apa captată din diferite surse Забрано воды из источников, тыс. м³/год		Utilizarea capacității de producție a instalațiilor de captare (%) Используемая мощность водозаборов, (%)	
		din sursele subterane из подземных источников	din sursele de suprafață из поверхностных источников	din sursele subterane из подземных источников	din surse de suprafață из поверхностных источников	din sursele subterane из подземных источников	din surse de suprafață из поверхностных источников
	1	2	3	4	5	6	7
1	S.A. "Apă-Canal Chișinău"	54,9	384,8	2045,1	75187,6	10,2	53,5
2	Î.M. "RCL" Cricova	2,4		424,0		48,4	
3	Î.M. "RCL" Ciorescu	2,9		295,0		27,9	
4	Î.M. "Apă-Canal" Anenii Noi	6,5		597,8		25,2	
5	Î.M. "Comunservice" Criuleni	3,7		300,6		22,3	
6	Î.M. "Apă-Canal" Strășeni	15,0		421,3		7,7	
7	Î.M. "DC" Cojușna	0,2					
8	Î.M.C. "Floreni-Service"	0,6		177,6		81,1	
9	Î.M. Regia "Apă-Canal Bălți"	49,8		127,3		0,7	
10	ÎM DPGLC Fălești	3,2		450,5		38,6	
11	Î.M. "SC Glodeni"						
12	Î.M. "Apă-Canal" Rîșcani	2,0		252,2		34,5	
13	Î.M. "Apă-Canal" Sîngerei	2,3		409,6		48,8	
14	Î.M. "Apă-Canal" Cahul		17,4		2170,6		34,2
15	Î.M. "Apă-Canal" Cantemir	1,0	6,6	17,7	129,4	4,8	5,4
16	Î.M. "Apă-Canal" Taraclia	2,9		209,9		19,8	
17	Î.M. "Apă-Canal" Edineț	0,3	12,0	1,3	1746,2	1,2	39,9
18	Î.M. "GCL" Briceni	1,6		133,0		22,8	
19	Î.M. "Apă-Canal" Dondușeni	1,2		176,0		40,2	
20	Î.M. "Apă-Canal" Basarabeasca	1,0		208,4		57,1	
21	Î.M. "Apă-Canal Service Leova"		3,7		310,6		23,0
22	Î.M. "Amen-Ver" Hîncești	7,5		287,5		10,5	
23	Î.M. Regia "Apă-Canal" Orhei	18,9		1370,9		19,9	
24	Î.M. "Apă-Canal" Telenesti	2,6		175,9		18,5	
25	Î.M. Regia "Apă-Șoldănești"	1,8		87,0		13,2	
26	Î.M. "Apă-Canal" Drochia	3,9		669,4		47,0	
27	Î.M. "Servicii-Comunale" Florești	6,0		959,2		43,8	
28	Î.M. "DAC" Soroca	10,6					
29	Î.I.S "Acva-Nord" Soroca		96,0		8004,2		22,8
30	Î.M. "Apă-Canal" Căușeni	4,8		378,3		21,6	
31	Î.M. "Apă-Canal" Ștefan Vodă	4,7		179,6		10,5	
32	Î.M. "Apă-Canal" Ungheni	2,7	12,7		2803,3		60,5
33	Î.M. "GAAC" Nisporeni	2,4	0,9	113,3		12,9	
34	Î.M. "GCL" Călărași	1,5		545,2		99,6	
35	Î.M. "Су-Канал" Comrat	7,6		1390,3		50,1	
36	S.A. "Apă-Termo" Ceadîr-Lunga	5,6		408,2		20,0	
37	Î.M. "Apă-Canal" Vulcănești	1,8		206,6		31,4	
38	Î.M. "SCL" Rezina	3,6		626,8		47,7	
39	Î.M. "GCL" Ocnița	2,5		66,5		7,3	
40	Î.M. "Apă-Canal" Cimișlia	3,7		232,7		17,2	
	<b>Total:</b>	<b>243,7</b>	<b>534,1</b>	<b>13944,7</b>	<b>90351,9</b>	<b>15,7</b>	<b>46,3</b>
	Fără I.S. "Acva-Nord" Soroca	<b>243,7</b>	<b>438,1</b>	<b>13944,7</b>	<b>82347,7</b>	<b>15,7</b>	<b>51,5</b>
	fără S.A. "Apă-Canal Chișinău" și I.S. "Acva-Nord" Soroca	<b>188,8</b>	<b>53,3</b>	<b>11899,6</b>	<b>7160,1</b>	<b>17,3</b>	<b>36,8</b>

Tabelul Nr.3 (1-1)

Captarea și furnizarea apei în anii 2011-2012 Забор и реализация воды в 2011-2012 годы									
	Denumirea întreprinderilor Наименование предприятия	Apa captată din surse - total Всего забрано воды				Apă furnizată - total Реализация воды			
		Volumul apei Объем воды		Devierea Изменение объемов		Volumul apei Объем воды		Devierea Изменение объемов	
		(mii m3) (тыс м³)		+/-	%	(mii m3) (тыс м³)		+/-	%
		2011	2012			2011	2012		
	1	2	3	4	5	6	7	8	9
1	S.A. "Apă-Canal Chișinău"	77159,0	77232,7	73,7	0,1	45042,6	44676,2	-366,4	-0,8
2	Î.M. "RCL" Cricova	427,3	424,0	-3,3	-0,8	249,1	226,9	-22,2	-8,9
3	Î.M. "RCL" Ciorescu	302,0	295,0	-7,0	-2,3	161,3	179,6	18,3	11,3
4	Î.M. "Apă-Canal" Anenii Noi	436,6	597,8	161,2	36,9	266,1	274,5	8,4	3,2
5	Î.M. "Comunservic" Criuleni	262,7	300,6	37,9	14,4	133,2	141,8	8,6	6,5
6	Î.M. "Apă-Canal" Strășeni	403,1	421,3	18,2	4,5	123,8	155,1	31,3	25,3
7	Î.M. "DC" Cojușna								
8	Î.M.C. "Floreni-Service"	120,9	177,6	56,7	46,9	105,4	125,3	19,9	18,9
9	Î.M. Regia "Apă-Canal Bălți"	6380,2	6569,6	189,4	3,0	3722,1	3735,2	13,1	0,4
10	ÎM DPGLC Fălești	455,5	450,5	-5,0	-1,1	205,5	218,3	12,8	6,2
11	Î.M. "SC Glodeni"	168,5	149,2	-19,3	-11,5	85,8	90,9	5,1	5,9
12	Î.M. "Apă-Canal" Rîșcani	235,3	252,2	16,9	7,2	163,3	167,3	4,0	2,4
13	Î.M. "Apă-Canal" Sîngerei	389,7	409,6	19,9	5,1	221,6	229,3	7,7	3,5
14	Î.M. "Apă-Canal" Cahul	2037,5	2170,6	133,1	6,5	893,8	913,5	19,7	2,2
15	Î.M. "Apă-Canal" Cantemir	137,7	147,1	9,4	6,8	85,7	94,8	9,1	10,6
16	Î.M. "Apă-Canal" Taraclia	263,5	209,9	-53,6	-20,3	174,3	171,4	-2,9	-1,7
17	Î.M. "Apă-Canal" Edineț	1708,0	1747,5	39,5	2,3	373,6	508,7	135,1	36,2
18	Î.M. "GCL" Briceni	138,6	133,0	-5,6	-4,0	85,3	79,7	-5,6	-6,6
19	Î.M. "Apă-Canal" Dondușeni	176,0	176,0			80,8	86,0	5,2	6,4
20	Î.M. "Apă-Canal" Basarabasca	202,1	208,4	6,3	3,1	121,5	121,8	0,3	0,2
21	Î.M. "Apă-Canal Service Leova"	285,3	310,6	25,3	8,9	166,0	180,7	14,7	8,9
22	Î.M. "Amen-Ver" Hîncești	253,0	287,5	34,5	13,6	220,6	228,1	7,5	3,4
23	Î.M. Regia "Apă-Canal" Orhei	1255,9	1370,9	115,0	9,2	672,2	669,5	-2,7	-0,4
24	Î.M. "Apă-Canal" Telenești	163,7	175,9	12,2	7,5	65,8	70,7	4,9	7,4
25	Î.M. Regia "Apă-Șoldănești"	71,5	87,0	15,5	21,7	56,5	69,6	13,1	23,2
26	Î.M. "Apă-Canal" Drochia	637,7	669,4	31,7	5,0	248,1	259,0	10,9	4,4
27	Î.M. "Servicii-Comunale" Florești	741,7	959,2	217,5	29,3	379,9	378,6	-1,3	-0,3
28	Î.M. "DAC" Soroca	1221,9	1328,2	106,3	8,7	646,5	647,7	1,2	0,2
29	Î.L.S "Acva-Nord" Soroca	7753,4	8004,2	250,8	3,2	7521,6	7845,5	323,9	4,3
30	Î.M. "Apă-Canal" Căușeni	359,4	378,3	18,9	5,3	193,7	208,6	14,9	7,7
31	Î.M. "Apă-Canal" Ștefan Vodă	154,9	179,6	24,7	15,9	111,7	121,7	10,0	9,0
32	Î.M. "Apă-Canal" Ungheni	2455,1	2803,3	348,2	14,2	1360,4	1427,3	66,9	4,9
33	Î.M. "GAAC" Nisporeni	130,3	113,3	-17,0	-13,0	51,7	54,5	2,8	5,4
34	Î.M. "GCL" Călărași	546,1	545,2	-0,9	-0,2	210,7	217,5	6,8	3,2
35	Î.M. "Cy-Kanal" Comrat	1149,3	1390,3	241,0	21,0	370,9	372,3	1,4	0,4
36	S.A. "Apă-Termo" Ceadr-Lunga	422,8	408,2	-14,6	-3,5	270,4	277,1	6,7	2,5
37	Î.M. "Apă-Canal" Vulcănești	163,7	206,6	42,9	26,2	106,7	103,4	-3,3	-3,1
38	Î.M. "SCL" Rezina	537,4	626,8	89,4	16,6	208,6	218,6	10,0	4,8
39	Î.M. "GCL" Ocnîța	49,4	66,5	17,1	34,6	33,8	41,6	7,8	23,1
40	Î.M. "Apă-Canal" Cimișlia	95,0	232,7	137,7	144,9	52,9	121,7	68,8	130,1
	Total:	109851,7	112216,3	2364,6	2,2	65243,5	65710,0	466,5	0,7
	Fără Î.S. "Acva-Nord" Soroca	102098,3	104212,1	2113,8	2,1	57721,9	57864,5	142,6	0,2
	fără S.A. "Apă-Canal Chișinău" și	24939,3	26979,4	2040,1	8,2	12679,3	13188,3	509,0	4,0



Tabelul Nr.4 (1-1)

Volumul serviciilor de alimentare cu apă în anii 2011-2012 Объем услуг по водоснабжению за 2011-2012 год									
	Denumirea întreprinderilor Наименование	Apa furnizată - total Реализация воды				Apa furnizată populației și instituțiilor bugetare Реализация воды населению и бюджетным организациям			
		Volumul apei Объем воды		Devierea Изменение объемов		Volumul apei Объем воды		Devierea Изменение объемов	
		(mii m3) (тыс м³)		+/-	%	(mii m3) (тыс м³)		+/-	%
		2011	2012			2011	2012		
	1	2	3	4	5	6	7	8	9
1	S.A. "Apă-Canal Chișinău"	45042,6	44676,2	-366,4	-0,8	37157,0	36810,2	-346,8	-0,9
2	Î.M. "RCL" Cricova	249,1	226,9	-22,2	-8,9	225,0	207,5	-17,5	-7,8
3	Î.M. "RCL" Ciorescu	161,3	179,6	18,3	11,3	154,9	171,5	16,6	10,7
4	Î.M. "Apă-Canal" Anenii Noi	266,1	274,5	8,4	3,2	249,0	258,8	9,8	3,9
5	Î.M. "Comunservic" Criuleni	133,2	141,8	8,6	6,5	126,4	136,0	9,6	7,6
6	Î.M. "Apă-Canal" Strășeni	123,8	155,1	31,3	25,3	118,9	143,3	24,4	20,5
7	Î.M. "DC" Cojușna								
8	Î.M.C. "Floreni-Service"	105,4	125,3	19,9	18,9	104,6	118,8	14,2	13,6
9	Î.M. Regia "Apă-Canal Bălți"	3722,1	3735,2	13,1	0,4	2809,7	2833,4	23,7	0,8
10	ÎM DPGLC Fălești	205,5	218,3	12,8	6,2	189,6	195,7	6,1	3,2
11	Î.M. "SC Glodeni"	85,8	90,9	5,1	5,9	82,7	87,2	4,5	5,4
12	Î.M. "Apă-Canal" Rîșcani	163,3	167,3	4,0	2,4	157,7	160,1	2,4	1,5
13	Î.M. "Apă-Canal" Sîngerei	221,6	229,3	7,7	3,5	212,2	220,6	8,4	4,0
14	Î.M. "Apă-Canal" Cahul	893,8	913,5	19,7	2,2	771,9	782,9	11,0	1,4
15	Î.M. "Apă-Canal" Cantemir	85,7	94,8	9,1	10,6	81,5	90,4	8,9	10,9
16	Î.M. "Apă-Canal" Taraclia	174,3	171,4	-2,9	-1,7	155,3	159,9	4,6	3,0
17	Î.M. "Apă-Canal" Edineț	373,6	508,7	135,1	36,2	241,7	245,2	3,5	1,4
18	Î.M. "GCL" Briceni	85,3	79,7	-5,6	-6,6	75,9	72,1	-3,8	-5,0
19	Î.M. "Apă-Canal" Dondușeni	80,8	86,0	5,2	6,4	69,8	76,3	6,5	9,3
20	Î.M. "Apă-Canal" Basarabeasca	121,5	121,8	0,3	0,2	120,1	120,0	-0,1	-0,1
21	Î.M. "Apă-Canal Service Leova"	166,0	180,7	14,7	8,9	160,5	175,4	14,9	9,3
22	Î.M. "Amen-Ver" Hîncești	220,6	228,1	7,5	3,4	207,9	215,0	7,1	3,4
23	Î.M. Regia "Apă-Canal" Orhei	672,2	669,5	-2,7	-0,4	583,4	565,9	-17,5	-3,0
24	Î.M. "Apă-Canal" Telenеști	65,8	70,7	4,9	7,4	62,8	66,9	4,1	6,5
25	Î.M. Regia "Apă-Șoldănești"	56,5	69,6	13,1	23,2	55,7	60,4	4,7	8,4
26	Î.M. "Apă-Canal" Drochia	248,1	259,0	10,9	4,4	234,2	243,9	9,7	4,1
27	Î.M. "Servicii-Comunale" Florești	379,9	378,6	-1,3	-0,3	304,1	292,0	-12,1	-4,0
28	Î.M. "DAC" Soroca	646,5	647,7	1,2	0,2	542,2	552,5	10,3	1,9
29	Î.L.S. "Acva-Nord" Soroca	7521,6	7845,5	323,9	4,3	32,3	38,7	6,4	19,8
30	Î.M. "Apă-Canal" Căușeni	193,7	208,6	14,9	7,7	183,2	196,3	13,1	7,2
31	Î.M. "Apă-Canal" Ștefan Vodă	111,7	121,7	10,0	9,0	107,0	115,4	8,4	7,9
32	Î.M. "Apă-Canal" Ungheni	1360,4	1427,3	66,9	4,9	1157,0	1213,0	56,0	4,8
33	Î.M. "GAAC" Nisporeni	51,7	54,5	2,8	5,4	48,9	51,6	2,7	5,5
34	Î.M. "GCL" Călărași	210,7	217,5	6,8	3,2	194,8	200,1	5,3	2,7
35	Î.M. "Cy-Kanal" Comrat	370,9	372,3	1,4	0,4	338,4	332,6	-5,8	-1,7
36	S.A. "Apă-Termo" Ceadr-Lunga	270,4	277,1	6,7	2,5	258,2	260,7	2,5	1,0
37	Î.M. "Apă-Canal" Vulcănești	106,7	103,4	-3,3	-3,1	98,0	97,7	-0,3	-0,3
38	Î.M. "SCL" Rezina	208,6	218,6	10,0	4,8	203,5	211,6	8,1	4,0
39	Î.M. "GCL" Ocnița	33,8	41,6	7,8	23,1	31,2	40,1	8,9	28,5
40	Î.M. "Apă-Canal" Cimișlia	52,9	121,7	68,8	130,1	45,9	105,9	60,0	130,7
	<b>Total:</b>	<b>65243,5</b>	<b>65710,0</b>	<b>466,5</b>	<b>0,7</b>	<b>47953,1</b>	<b>47925,6</b>	<b>-27,5</b>	<b>-0,1</b>
	Fără Î.S. "Acva-Nord" Soroca	<b>57721,9</b>	<b>57864,5</b>	<b>142,6</b>	<b>0,2</b>	<b>47920,8</b>	<b>47886,9</b>	<b>-33,9</b>	<b>-0,1</b>
	fără S.A. "Apă-Canal Chișinău" și Î.S. "Acva-Nord" Soroca	<b>12679,3</b>	<b>13188,3</b>	<b>509,0</b>	<b>4,0</b>	<b>10763,8</b>	<b>11076,7</b>	<b>312,9</b>	<b>2,9</b>

Tabelul Nr.5 (1-1)

Consumul de apă în procesele tehnologice, pentru nevoile proprii și consumul neevidențiat în anii 2011-2012											
Расход воды на технологические, собственные нужды и неучтенные расходы за 2011-2012 год											
Denumirea întreprinderilor Наименование предприятий	Apa captată din surse - total Всего забрано воды				Consumul de apă în procesele tehnologice, pentru nevoile proprii și consumul neevidențiat Неучтенные, технологические и собственные расходы воды				Corelația dintre consumul de apă în procesele tehnologice, pentru nevoile proprii și consumul neevidențiat în (%) și volumul apei captate total Соотношение неучтенных, технологических и собственных расходов воды в % от объема забранной воды		
	Volumul apei Объем воды		Devierea Изменение объемов		Volumul apei Объем воды		Devierea Изменение объемов				
	(mii m3) (тыс м³)		+/-	%	(mii m3) (тыс м³)		-/+	%			
	2011	2012			2011	2012			2011	2012	2012
1	2	3	4	5	6	7	8	9	10	11	
1 S.A. "Apă-Canal Chișinău"	77159,0	77232,7	73,7	0,1	32116,4	32556,5	440,1	1,4	41,6	42,2	
2 Î.M. "RCL" Cricova	427,3	424,0	-3,3	-0,8	178,2	197,1	18,9	10,6	41,7	46,5	
3 Î.M. "RCL" Ciorescu	302,0	295,0	-7,0	-2,3	140,7	115,4	-25,3	-18,0	46,6	39,1	
4 Î.M. "Apă-Canal" Anenii Noi	436,6	597,8	161,2	36,9	170,5	323,3	152,8	89,6	39,1	54,1	
5 Î.M. "Comunservic" Criuleni	262,7	300,6	37,9	14,4	129,5	158,8	29,3	22,6	49,3	52,8	
6 Î.M. "Apă-Canal" Strășeni	403,1	421,3	18,2	4,5	279,3	266,2	-13,1	-4,7	69,3	63,2	
7 Î.M. "DC" Cojușna											
8 Î.M.C. "Floreni-Service"	120,9	177,6	56,7	46,9	15,5	52,3	36,8	237,4	12,8	29,4	
9 Î.M. Regia "Apă-Canal Bălți"	6380,2	6569,6	189,4	3,0	2658,1	2834,4	176,3	6,6	41,7	43,1	
10 ÎM DPGLC Fălești	455,5	450,5	-5,0	-1,1	250,0	232,2	-17,8	-7,1	54,9	51,5	
11 Î.M. "SC Glodeni"	168,5	149,2	-19,3	-11,5	82,7	58,3	-24,4	-29,5	49,1	39,1	
12 Î.M. "Apă-Canal" Rîșcani	235,3	252,2	16,9	7,2	72,0	84,9	12,9	17,9	30,6	33,7	
13 Î.M. "Apă-Canal" Sîngerei	389,7	409,6	19,9	5,1	168,1	180,3	12,2	7,3	43,1	44,0	
14 Î.M. "Apă-Canal" Cahul	2037,5	2170,6	133,1	6,5	1143,7	1257,1	113,4	9,9	56,1	57,9	
15 Î.M. "Apă-Canal" Cantemir	137,7	147,1	9,4	6,8	52,0	52,3	0,3	0,6	37,8	35,6	
16 Î.M. "Apă-Canal" Taraclia	263,5	209,9	-53,6	-20,3	89,2	38,5	-50,7	-56,8	33,9	18,3	
17 Î.M. "Apă-Canal" Edineț	1708,0	1747,5	39,5	2,3	1334,4	1238,8	-95,6	-7,2	78,1	70,9	
18 Î.M. "GCL" Briceni	138,6	133,0	-5,6	-4,0	53,3	53,3			38,5	40,1	
19 Î.M. "Apă-Canal" Dondușeni	176,0	176,0			95,2	90,0	-5,2	-5,5	54,1	51,1	
20 Î.M. "Apă-Canal" Basarabescă	202,1	208,4	6,3	3,1	80,6	86,6	6,0	7,4	39,9	41,6	
21 Î.M. "Apă-Canal Service Leova"	285,3	310,6	25,3	8,9	119,3	129,9	10,6	8,9	41,8	41,8	
22 Î.M. "Amen-Ver" Hîncești	253,0	287,5	34,5	13,6	32,4	59,4	27,0	83,3	12,8	20,7	
23 Î.M. Regia "Apă-Canal" Orhei	1255,9	1370,9	115,0	9,2	583,7	701,4	117,7	20,2	46,5	51,2	
24 Î.M. "Apă-Canal" Telenesti	163,7	175,9	12,2	7,5	97,9	105,2	7,3	7,5	59,8	59,8	
25 Î.M. Regia "Apă-Soldănești"	71,5	87,0	15,5	21,7	15,0	17,4	2,4	16,0	21,0	20,0	
26 Î.M. "Apă-Canal" Drochia	637,7	669,4	31,7	5,0	389,6	410,4	20,8	5,3	61,1	61,3	
27 Î.M. "Servicii-Comunale" Florești	741,7	959,2	217,5	29,3	361,8	580,6	218,8	60,5	48,8	60,5	
28 Î.M. "DAC" Soroca	1221,9	1328,2	106,3	8,7	575,4	680,5	105,1	18,3	47,1	51,2	
29 Î.L.S. "Acva-Nord" Soroca	7753,4	8004,2	250,8	3,2	231,8	158,7	-73,1	-31,5	3,0	2,0	
30 Î.M. "Apă-Canal" Căușeni	359,4	378,3	18,9	5,3	165,7	169,7	4,0	2,4	46,1	44,9	
31 Î.M. "Apă-Canal" Ștefan Vodă	154,9	179,6	24,7	15,9	43,2	57,9	14,7	34,0	27,9	32,2	
32 Î.M. "Apă-Canal" Ungheni	2455,1	2803,3	348,2	14,2	1094,7	1376,0	281,3	25,7	44,6	49,1	
33 Î.M. "GAAC" Nisporeni	130,3	113,3	-17,0	-13,0	78,6	58,8	-19,8	-25,2	60,3	51,9	
34 Î.M. "GCL" Călărași	546,1	545,2	-0,9	-0,2	335,4	327,7	-7,7	-2,3	61,4	60,1	
35 Î.M. "Cy-Kanal" Comrat	1149,3	1390,3	241,0	21,0	778,4	1018,0	239,6	30,8	67,7	73,2	
36 S.A. "Apă-Termo" Ceadir-Lunga	422,8	408,2	-14,6	-3,5	152,4	131,1	-21,3	-14,0	36,0	32,1	
37 Î.M. "Apă-Canal" Vulcanesti	163,7	206,6	42,9	26,2	57,0	103,2	46,2	81,1	34,8	50,0	
38 Î.M. "SCL" Rezina	537,4	626,8	89,4	16,6	328,8	408,2	79,4	24,1	61,2	65,1	
39 Î.M. "GCL" Ocnița	49,4	66,5	17,1	34,6	15,6	24,9	9,3	59,6	31,6	37,4	
40 Î.M. "Apă-Canal" Cimișlia	95,0	232,7	137,7	144,9	42,1	111,0	68,9	163,7	44,3	47,7	
Total:	109851,7	112216,3	2364,6	2,2	44608,2	46506,3	1898,1	4,3	40,6	41,4	
Fără Î.S. "Acva-Nord" Soroca	102098,3	104212,1	2113,8	2,1	44376,4	46347,6	1971,2	4,4	43,5	44,5	
Fără S.A. "Apă-Canal Chișinău" și Î.S. "Acva-Nord" Soroca	24939,3	26979,4	2040,1	8,2	12260,0	13791,1	1531,1	12,5	49,2	51,1	

Tabelul Nr.6 (1-1)

Consumul de apă în procesele tehnologice și pentru nevoile proprii în anii 2011-2012											
Расход воды на технологические и собственные нужды за 2011-2012 год											
Denumirea întreprinderilor Наименование	Apă captată din sursă Забор воды				Consumul de apă în procesele tehnologice și pentru nevoile proprii Объем воды на технологические и собственные нужды				Corelația dintre consumul de apă în procesele tehnologice și pentru nevoile proprii în (%) și volumul apei captate total Соотношение технологических и собственных расходов воды в % от объема забранной воды		
	Volumul apei Объем воды		Devierea Изменение объемов		Volumul apei Объем воды		Devierea Изменение объемов				
	(mii m3) (тыс м³)		+/-	%	(mii m3) (тыс м³)		+/-	%			
	2011	2012			2011	2012					
1	2	3	4	5	6	7	8	9	10	11	
1 S.A. "Apă-Canal Chișinău"	77159,0	77232,7	73,7	0,1	3887,1	3957,6	70,5	1,8	5,0	5,1	
2 Î.M. "RCL" Cricova	427,3	424,0	-3,3	-0,8	2,3	2,5	0,2	8,7	0,5	0,6	
3 Î.M. "RCL" Ciorescu	302,0	295,0	-7,0	-2,3							
4 Î.M. "Apă-Canal" Anenii Noi	436,6	597,8	161,2	36,9	0,3	0,2	-0,1	-33,3	0,1	0,0	
5 Î.M. "Comunservice" Criuleni	262,7	300,6	37,9	14,4							
6 Î.M. "Apă-Canal" Strășeni	403,1	421,3	18,2	4,5							
7 Î.M. "DC" Cojușna											
8 Î.M.C. "Floreni-Service"	120,9	177,6	56,7	46,9							
9 Î.M. Regia "Apă-Canal Bălți"	6380,2	6569,6	189,4	3,0	893,2	698,7	-194,5	-21,8	14,0	10,6	
10 ÎM DPGLC Fălești	455,5	450,5	-5,0	-1,1	4,5	14,8	10,3	228,9	1,0	3,3	
11 Î.M. "SC Glodeni"	168,5	149,2	-19,3	-11,5		1,5	1,5	100,0		1,0	
12 Î.M. "Apă-Canal" Rîșcani	235,3	252,2	16,9	7,2	0,5	1,1	0,6	120,0	0,2	0,4	
13 Î.M. "Apă-Canal" Singerei	389,7	409,6	19,9	5,1							
14 Î.M. "Apă-Canal" Cahul	2037,5	2170,6	133,1	6,5	327,9	317,6	-10,3	-3,1	16,1	14,6	
15 Î.M. "Apă-Canal" Cantemir	137,7	147,1	9,4	6,8	25,8	24,0	-1,8	-7,0	18,7	16,3	
16 Î.M. "Apă-Canal" Taraclia	263,5	209,9	-53,6	-20,3							
17 Î.M. "Apă-Canal" Edineț	1708,0	1747,5	39,5	2,3	166,0	452,5	286,5	172,6	9,7	25,9	
18 Î.M. "GCL" Briceni	138,6	133,0	-5,6	-4,0							
19 Î.M. "Apă-Canal" Dondușeni	176,0	176,0			1,8	1,7	-0,1	-5,6	1,0	1,0	
20 Î.M. "Apă-Canal" Basarabeasca	202,1	208,4	6,3	3,1							
21 Î.M. "Apă-Canal Service Leova"	285,3	310,6	25,3	8,9	36,8	40,1	3,3	9,0	12,9	12,9	
22 Î.M. "Amen-Ver" Hîncești	253,0	287,5	34,5	13,6	3,8	3,9	0,1	2,6	1,5	1,4	
23 Î.M. Regia "Apă-Canal" Orhei	1255,9	1370,9	115,0	9,2	30,9	64,3	33,4	108,1	2,5	4,7	
24 Î.M. "Apă-Canal" Telenеști	163,7	175,9	12,2	7,5	5,0	3,9	-1,1	-22,0	3,1	2,2	
25 Î.M. Regia "Apă-Șoldănești"	71,5	87,0	15,5	21,7							
26 Î.M. "Apă-Canal" Drochia	637,7	669,4	31,7	5,0	6,0	6,0			0,9	0,9	
27 Î.M. "Servicii-Comunale" Florești	741,7	959,2	217,5	29,3	79,3	127,3	48,0	60,5	10,7	13,3	
28 Î.M. "DAC" Soroca	1221,9	1328,2	106,3	8,7	1,4	1,4			0,1	0,1	
29 Î.I.S "Acva-Nord" Soroca	7753,4	8004,2	250,8	3,2	81,8	33,7	-48,1	-58,8	1,1	0,4	
30 Î.M. "Apă-Canal" Căușeni	359,4	378,3	18,9	5,3	7,2	7,8	0,6	8,3	2,0	2,1	
31 Î.M. "Apă-Canal" Ștefan Vodă	154,9	179,6	24,7	15,9							
32 Î.M. "Apă-Canal" Ungheni	2455,1	2803,3	348,2	14,2	186,9	187,3	0,4	0,2	7,6	6,7	
33 Î.M. "GAAC" Nisporeni	130,3	113,3	-17,0	-13,0	0,5	3,4	2,9	580,0	0,4	3,0	
34 Î.M. "GCL" Călărași	546,1	545,2	-0,9	-0,2							
35 Î.M. "Cy-Kanal" Comrat	1149,3	1390,3	241,0	21,0							
36 S.A. "Apă-Termo" Ceadir-Lunga	422,8	408,2	-14,6	-3,5	6,1	6,4	0,3	4,9	1,4	1,6	
37 Î.M. "Apă-Canal" Vulcănești	163,7	206,6	42,9	26,2							
38 Î.M. "SCL" Rezina	537,4	626,8	89,4	16,6							
39 Î.M. "GCL" Ocnița	49,4	66,5	17,1	34,6		14,3	14,3	100,0		21,5	
40 Î.M. "Apă-Canal" Cimișlia	95,0	232,7	137,7	144,9							
Total:	109851,7	112216,3	2364,6	2,2	5755,1	5972,0	216,9	3,8	5,2	5,3	
Fără I.S. "Acva-Nord" Soroca	102098,3	104212,1	2113,8	2,1	5673,3	5938,3	265,0	4,7	5,6	5,7	
fără S.A. "Apă-Canal Chișinău" și I.S. "Acva-Nord" Soroca	24939,3	26979,4	2040,1	8,2	1786,2	1980,7	194,5	10,9	7,2	7,3	

Tabelul Nr.7 (1-1)

Pierderile și consumul neevidențiat în anii 2011-2012											
Потери и неучтённые расходы воды за 2011-2012 годах											
Denumirea întreprinderilor Наименование предприятий	Apa captată din surse Забор воды				Pierderile și consumul neevidențiat al apei Потери и неучтённые расходы воды				Corelația dintre pierderile și consumul neevidențiat în (%) și volumul apei captate total Соотношение потерь и неучтённых расходов воды в % от объема забранной воды		
	Volumul apei Объем воды		Devierea Изменение объемов		Volumul apei Объем воды		Devierea Изменение объемов				
	(mii m3) (тыс м³)		+/-	%	(mii m3) (тыс м³)		+/-	%			
	2011	2012			2011	2012			2011	2012	
1	2	3	4	5	6	7	8	9	10	11	
1	S.A. "Apă-Canal Chișinău"	77159,0	77232,7	73,7	0,1	28229,3	28598,9	369,6	1,3	36,6	37,0
2	Î.M. "RCL" Cricova	427,3	424,0	-3,3	-0,8	175,9	194,6	18,7	10,6	41,2	45,9
3	Î.M. "RCL" Ciorescu	302,0	295,0	-7,0	-2,3	140,7	115,4	-25,3	-18,0	46,6	39,1
4	Î.M. "Apă-Canal" Anenii Noi	436,6	597,8	161,2	36,9	170,2	323,1	152,9	89,8	39,0	54,0
5	Î.M. "Comunservice" Criuleni	262,7	300,6	37,9	14,4	129,5	158,8	29,3	22,6	49,3	52,8
6	Î.M. "Apă-Canal" Strășeni	403,1	421,3	18,2	4,5	279,3	266,2	-13,1	-4,7	69,3	63,2
7	Î.M. "DC" Cojușna										
8	Î.M.C. "Floreni-Service"	120,9	177,6	56,7	46,9	15,5	52,3	36,8	237,4	12,8	29,4
9	Î.M. Regia "Apă-Canal Bălți"	6380,2	6569,6	189,4	3,0	1764,9	2135,7	370,8	21,0	27,7	32,5
10	ÎM DPGLC Fălești	455,5	450,5	-5,0	-1,1	245,5	217,4	-28,1	-11,4	53,9	48,3
11	Î.M. "SC Glodeni"	168,5	149,2	-19,3	-11,5	82,7	56,8	-25,9	-31,3	49,1	38,1
12	Î.M. "Apă-Canal" Riscani	235,3	252,2	16,9	7,2	71,5	83,8	12,3	17,2	30,4	33,2
13	Î.M. "Apă-Canal" Singerei	389,7	409,6	19,9	5,1	168,1	180,3	12,2	7,3	43,1	44,0
14	Î.M. "Apă-Canal" Cahul	2037,5	2170,6	133,1	6,5	815,8	939,5	123,7	15,2	40,0	43,3
15	Î.M. "Apă-Canal" Cantemir	137,7	147,1	9,4	6,8	26,2	28,3	2,1	8,0	19,0	19,2
16	Î.M. "Apă-Canal" Taraclia	263,5	209,9	-53,6	-20,3	89,2	38,5	-50,7	-56,8	33,9	18,3
17	Î.M. "Apă-Canal" Edineț	1708,0	1747,5	39,5	2,3	1168,4	786,3	-382,1	-32,7	68,4	45,0
18	Î.M. "GCL" Briceni	138,6	133,0	-5,6	-4,0	53,3	53,3			38,5	40,1
19	Î.M. "Apă-Canal" Dondușeni	176,0	176,0			93,4	88,3	-5,1	-5,5	53,1	50,2
20	Î.M. "Apă-Canal" Basarabeasca	202,1	208,4	6,3	3,1	80,6	86,6	6,0	7,4	39,9	41,6
21	Î.M. "Apă-Canal Service Leova"	285,3	310,6	25,3	8,9	82,5	89,8	7,3	8,8	28,9	28,9
22	Î.M. "Amen-Ver" Hîncești	253,0	287,5	34,5	13,6	28,6	55,5	26,9	94,1	11,3	19,3
23	Î.M. Regia "Apă-Canal" Orhei	1255,9	1370,9	115,0	9,2	552,8	637,1	84,3	15,2	44,0	46,5
24	Î.M. "Apă-Canal" Telenești	163,7	175,9	12,2	7,5	92,9	101,3	8,4	9,0	56,8	57,6
25	Î.M. Regia "Apă-Șoldănești"	71,5	87,0	15,5	21,7	15,0	17,4	2,4	16,0	21,0	20,0
26	Î.M. "Apă-Canal" Drochia	637,7	669,4	31,7	5,0	383,6	404,4	20,8	5,4	60,2	60,4
27	Î.M. "Servicii-Comunale" Florești	741,7	959,2	217,5	29,3	282,5	453,3	170,8	60,5	38,1	47,3
28	Î.M. "DAC" Soroca	1221,9	1328,2	106,3	8,7	574,0	679,1	105,1	18,3	47,0	51,1
29	Î.L.S. "Acva-Nord" Soroca	7753,4	8004,2	250,8	3,2	150,0	125,0	-25,0	-16,7	1,9	1,6
30	Î.M. "Apă-Canal" Căușeni	359,4	378,3	18,9	5,3	158,5	161,9	3,4	2,1	44,1	42,8
31	Î.M. "Apă-Canal" Ștefan Vodă	154,9	179,6	24,7	15,9	43,2	57,9	14,7	34,0	27,9	32,2
32	Î.M. "Apă-Canal" Ungheni	2455,1	2803,3	348,2	14,2	907,8	1188,7	280,9	30,9	37,0	42,4
33	Î.M. "GAAC" Nisporeni	130,3	113,3	-17,0	-13,0	78,1	55,4	-22,7	-29,1	59,9	48,9
34	Î.M. "GCL" Călărași	546,1	545,2	-0,9	-0,2	335,4	327,7	-7,7	-2,3	61,4	60,1
35	Î.M. "Cy-Kanał" Comrat	1149,3	1390,3	241,0	21,0	778,4	1018,0	239,6	30,8	67,7	73,2
36	S.A. "Apă-Termo" Ceadr-Lunga	422,8	408,2	-14,6	-3,5	146,3	124,7	-21,6	-14,8	34,6	30,5
37	Î.M. "Apă-Canal" Vulcănești	163,7	206,6	42,9	26,2	57,0	103,2	46,2	81,1	34,8	50,0
38	Î.M. "SCL" Rezina	537,4	626,8	89,4	16,6	328,8	408,2	79,4	24,1	61,2	65,1
39	Î.M. "GCL" Ocnița	49,4	66,5	17,1	34,6	15,6	10,6	-5,0	-32,1	31,6	15,9
40	Î.M. "Apă-Canal" Cimișlia	95,0	232,7	137,7	144,9	42,1	111,0	68,9	163,7	44,3	47,7
	Total:	109851,7	112216,3	2364,6	2,2	38853,1	40534,3	1681,2	4,3	35,4	36,1
	Fără Î.S. "Acva-Nord" Soroca	102098,3	104212,1	2113,8	2,1	38703,1	40409,3	1706,2	4,4	37,9	38,8
	fără S.A. "Apă-Canal Chișinău" și Î.S. "Acva-Nord" Soroca	24939,3	26979,4	2040,1	8,2	10473,8	11810,4	1336,6	12,8	42,0	43,8

Tabelul Nr.8 (1-1)

<b>Pierderile și consumul de apă neevidențiat al întreprinderilor în anul 2012</b> <b>Объём неучтённых расходов и потерь воды на 1 км сети водопровода в сутки 2012</b>				
	<b>Denumirea întreprinderilor</b> Наименование предприятий	<b>Lungimea apeductelor și rețelilor de alimentare cu apă (km)</b> Длина сетей водоснабжения, км	<b>Pierderile și consumul neevidențiat de apă (mii m3/anul)</b> Неучтенные расходы и потери воды, тыс. м³ /год	<b>Volumul pierderilor și consumului neevidențiat de apă (m3/km în 24 ore)</b> Объём неучтённых расходов и потерь воды, м³/км в сут.
	1	2	3	4
1	S.A. "Apă-Canal Chișinău"	1840,8	28598,9	42,6
2	Î.M. "RCL" Cricova	19,7	194,6	27,1
3	Î.M. "RCL" Ciorescu	2,6	115,4	121,6
4	Î.M. "Apă-Canal" Anenii Noi	69,9	323,1	12,7
5	Î.M. "Comunservice" Criuleni	53,0	158,8	8,2
6	Î.M. "Apă-Canal" Strășeni	65,0	266,2	11,2
7	Î.M. "DC" Cojușna	7,0		
8	Î.M.C. "Floreni-Service"	14,0	52,3	10,2
9	Î.M. Regia "Apă-Canal Bălți"	264,5	2135,7	22,1
10	ÎM DPGLC Fălești	41,4	217,4	14,4
11	Î.M. "SC Glodeni"	34,9	56,8	4,5
12	Î.M. "Apă-Canal" Rîșcani	41,8	83,8	5,5
13	Î.M. "Apă-Canal" Singerei	50,5	180,3	9,8
14	Î.M. "Apă-Canal" Cahul	80,2	939,5	32,1
15	Î.M. "Apă-Canal" Cantemir	10,6	28,3	7,3
16	Î.M. "Apă-Canal" Taraclia	57,8	38,5	1,8
17	Î.M. "Apă-Canal" Edineț	118,2	786,3	18,2
18	Î.M. "GCL" Briceni	49,8	53,3	2,9
19	Î.M. "Apă-Canal" Dondușeni	40,5	88,3	6,0
20	Î.M. "Apă-Canal" Basarabesca	34,6	86,6	6,9
21	Î.M. "Apă-Canal Service Leova"	41,6	89,8	5,9
22	Î.M. "Amen-Ver" Hîncești	61,0	55,5	2,5
23	Î.M. Regia "Apă-Canal" Orhei	205,5	637,1	8,5
24	Î.M. "Apă-Canal" Telenesti	22,6	101,3	12,3
25	Î.M. Regia "Apă-Șoldănești"	23,0	17,4	2,1
26	Î.M. "Apă-Canal" Drochia	70,5	404,4	15,7
27	Î.M. "Servicii-Comunale" Florești	141,2	453,3	8,8
28	Î.M. "DAC" Soroca	74,9	679,1	24,8
29	Î.I.S "Acva-Nord" Soroca	71,9	125,0	4,8
30	Î.M. "Apă-Canal" Căușeni	93,0	161,9	4,8
31	Î.M. "Apă-Canal" Ștefan Vodă	45,8	57,9	3,5
32	Î.M. "Apă-Canal" Ungheni	85,2	1188,7	38,2
33	Î.M. "GAAC" Nisporeni	19,5	55,4	7,8
34	Î.M. "GCL" Călărași	64,0	327,7	14,0
35	Î.M. "Cy-Kanal" Comrat	110,0	1018,0	25,4
36	S.A. "Apă-Termo" Ceadir-Lunga	160,5	124,7	2,1
37	Î.M. "Apă-Canal" Vulcănești	44,2	103,2	6,4
38	Î.M. "SCL" Rezina	33,0	408,2	33,9
39	Î.M. "GCL" Ocnita	36,6	10,6	0,8
40	Î.M. "Apă-Canal" Cimișlia	24,0	111,0	12,7
	<b>Total:</b>	<b>4324,8</b>	<b>40534,3</b>	<b>25,7</b>
	Fără I.S. "Acva-Nord" Soroca	<b>4252,9</b>	<b>40409,3</b>	<b>26,0</b>
	fără S.A. "Apă-Canal Chișinău" și I.S. "Acva-Nord" Soroca	<b>2412,1</b>	<b>11810,4</b>	<b>13,4</b>

Tabelul Nr.9 (1-1)

Consumul mediu anual al apei de către populație în anul 2012 Среднегодовое водопотребление населением за 2012 ГОД						
	Denumirea întreprinderilor Наименование предприятий	Numărul populației Численность населения	Apa furnizată (mii m3/anual) Реализация воды( тыс.м3/год)		Consumul specific de apă l/oameni în 24 ore Удельное водопотребление (л/чел. в сутки)	
		(mii oameni) (тыс.чел.)	total всего	populației și bugetare население и бюджетные организации	Total (brutto) Всего с учётом промышленности (брутто)	populație și bugetare (netto) население и бюджетные организации (нетто)
	1	2	3	4	5	6
1	S.A. "Apă-Canal Chișinău"	754,0	44676,2	36810,2	162,3	133,8
2	Î.M. "RCL" Cricova	10,5	226,9	207,5	59,2	54,1
3	Î.M. "RCL" Ciorescu	7,9	179,6	171,5	62,3	59,5
4	Î.M. "Apă-Canal" Anenii Noi	11,3	274,5	258,8	66,6	62,7
5	Î.M. "Comunservic" Criuleni	7,1	141,8	136,0	54,7	52,5
6	Î.M. "Apă-Canal" Strășeni	18,4	155,1	143,3	23,1	21,3
7	Î.M. "DC" Cojușna	7,2				
8	Î.M.C. "Floreni-Service"	4,0	125,3	118,8	85,8	81,4
9	Î.M. Regia "Apă-Canal Bălți"	128,1	3735,2	2833,4	79,9	60,6
10	ÎM DPGLC Fălești	14,3	218,3	195,7	41,8	37,5
11	Î.M. "SC Glodeni"	10,0	90,9	87,2	24,9	23,9
12	Î.M. "Apă-Canal" Rîșcani	11,0	167,3	160,1	41,7	39,9
13	Î.M. "Apă-Canal" Sîngerei	12,6	229,3	220,6	49,9	48,0
14	Î.M. "Apă-Canal" Cahul	35,8	913,5	782,9	69,9	59,9
15	Î.M. "Apă-Canal" Cantemir	5,1	94,8	90,4	50,9	48,6
16	Î.M. "Apă-Canal" Taraclia	13,5	171,4	159,9	34,8	32,5
17	Î.M. "Apă-Canal" Edineț	25,5	508,7	245,2	54,7	26,3
18	Î.M. "GCL" Briceni	8,6	79,7	72,1	25,4	23,0
19	Î.M. "Apă-Canal" Dondușeni	9,5	86,0	76,3	24,8	22,0
20	Î.M. "Apă-Canal" Basarabasca	11,2	121,8	120,0	29,8	29,4
21	Î.M. "Apă-Canal Service Leova"	10,0	180,7	175,4	49,5	48,1
22	Î.M. "Amen-Ver" Hîncești	15,2	228,1	215,0	41,1	38,8
23	Î.M. Regia "Apă-Canal" Orhei	25,7	669,5	565,9	71,4	60,3
24	Î.M. "Apă-Canal" Telenesti	6,6	70,7	66,9	29,3	27,8
25	Î.M. Regia "Apă-Șoldănești"	6,2	69,6	60,4	30,8	26,7
26	Î.M. "Apă-Canal" Drochia	17,5	259,0	243,9	40,5	38,2
27	Î.M. "Servicii-Comunale" Florești	26,8	378,6	292,0	38,7	29,9
28	Î.M. "DAC" Soroca	35,3	647,7	552,5	50,3	42,9
29	Î.I.S. "Acva-Nord" Soroca		7845,5	38,7		
30	Î.M. "Apă-Canal" Căușeni	17,6	208,6	196,3	32,5	30,6
31	Î.M. "Apă-Canal" Ștefan Vodă	7,7	121,7	115,4	43,3	41,1
32	Î.M. "Apă-Canal" Ungheni	33,0	1427,3	1213,0	118,5	100,7
33	Î.M. "GAAC" Nisporeni	11,7	54,5	51,6	12,8	12,1
34	Î.M. "GCL" Călărași	14,7	217,5	200,1	40,5	37,3
35	Î.M. "Су-Канал" Comrat	23,9	372,3	332,6	42,7	38,1
36	S.A. "Apă-Termo" Ceadîr-Lunga	19,5	277,1	260,7	38,9	36,6
37	Î.M. "Apă-Canal" Vulcanesti	15,4	103,4	97,7	18,4	17,4
38	Î.M. "SCL" Rezina	12,6	218,6	211,6	47,5	46,0
39	Î.M. "GCL" Ocnîța	8,3	41,6	40,1	13,7	13,2
40	Î.M. "Apă-Canal" Cimișlia	12,5	121,7	105,9	26,7	23,2
<b>Total:</b>		<b>1425,8</b>	<b>65710,0</b>	<b>47925,6</b>	<b>126,3</b>	<b>92,1</b>
Fără Î.S. "Acva-Nord" Soroca		<b>1425,8</b>	<b>57864,5</b>	<b>47886,9</b>	<b>111,2</b>	<b>92,0</b>
fără S.A. "Apă-Canal Chișinău" și Î.S. "Acva-Nord" Soroca		<b>671,8</b>	<b>13188,3</b>	<b>11076,7</b>	<b>53,8</b>	<b>45,2</b>

Tabelul Nr.10 (1-1)

Consumul de apă în anii 2011-2012 Объём водопотребления в 2011-2012гг.									
	Denumirea întreprinderilor Наименование предприятий	Consumul specific de apă l/oameni în 24 ore Удельное водопотребление (л/чел. в сутки)							
		Brutto Брутто				Netto Нетто			
		2011	2012	+/-	%	2011	2012	+/-	%
	1	2	3	4	5	6	7	8	9
1	S.A. "Apă-Canal Chișinău"	166,0	162,3	-3,6	-2,2	136,9	133,8	-3,1	-2,3
2	Î.M. "RCL" Cricova	66,9	59,2	-7,7	-11,5	60,4	54,1	-6,3	-10,4
3	Î.M. "RCL" Ciorescu	77,5	62,3	-15,2	-19,7	74,5	59,5	-15,0	-20,1
4	Î.M. "Apă-Canal" Anenii Noi	87,8	66,6	-21,3	-24,2	82,2	62,7	-19,4	-23,7
5	Î.M. "Comunservic" Criuleni	51,4	54,7	3,3	6,5	48,8	52,5	3,7	7,6
6	Î.M. "Apă-Canal" Strășeni	18,4	23,1	4,7	25,3	17,7	21,3	3,6	20,5
7	Î.M. "DC" Cojușna								
8	Î.M.C. "Floreni-Service"	72,2	85,8	13,6	18,9	71,6	81,4	9,7	13,6
9	Î.M. Regia "Apă-Canal Bălți"	70,7	79,9	9,2	13,0	53,3	60,6	7,3	13,6
10	ÎM DPGLC Fălești	39,4	41,8	2,5	6,2	36,3	37,5	1,2	3,2
11	Î.M. "SC Glodeni"	23,5	24,9	1,4	5,9	22,7	23,9	1,2	5,4
12	Î.M. "Apă-Canal" Rîșcani	40,3	41,7	1,4	3,4	38,9	39,9	1,0	2,4
13	Î.M. "Apă-Canal" Sîngerei	48,2	49,9	1,7	3,5	46,1	48,0	1,8	4,0
14	Î.M. "Apă-Canal" Cahul	68,4	69,9	1,5	2,2	59,1	59,9	0,8	1,4
15	Î.M. "Apă-Canal" Cantemir	45,2	50,9	5,8	12,8	42,9	48,6	5,6	13,1
16	Î.M. "Apă-Canal" Taraclia	35,4	34,8	-0,6	-1,7	31,5	32,5	0,9	3,0
17	Î.M. "Apă-Canal" Edineț	39,2	54,7	15,4	39,4	25,4	26,3	1,0	3,8
18	Î.M. "GCL" Briceni	26,9	25,4	-1,5	-5,5	23,9	23,0	-0,9	-3,9
19	Î.M. "Apă-Canal" Dondușeni	23,3	24,8	1,5	6,4	20,1	22,0	1,9	9,3
20	Î.M. "Apă-Canal" Basarabeasca	29,7	29,8	0,1	0,2	29,4	29,4	0,0	-0,1
21	Î.M. "Apă-Canal Service Leova"	45,5	49,5	4,0	8,9	44,0	48,1	4,1	9,3
22	Î.M. "Amen-Ver" Hîncești	39,8	41,1	1,4	3,4	37,5	38,8	1,3	3,4
23	Î.M. Regia "Apă-Canal" Orhei	71,7	71,4	-0,3	-0,4	62,2	60,3	-1,9	-3,0
24	Î.M. "Apă-Canal" Telenеști	26,9	29,3	2,4	9,1	25,7	27,8	2,1	8,1
25	Î.M. Regia "Apă-Șoldănești"	24,6	30,8	6,2	25,2	24,2	26,7	2,5	10,2
26	Î.M. "Apă-Canal" Drochia	38,8	40,5	1,7	4,4	36,7	38,2	1,5	4,1
27	Î.M. "Servicii-Comunale" Florești	39,0	38,7	-0,3	-0,7	31,2	29,9	-1,4	-4,3
28	Î.M. "DAC" Soroca	50,3	50,3	0,0	-0,1		42,9	42,9	100,0
29	Î.L.S. "Acva-Nord" Soroca								
30	Î.M. "Apă-Canal" Căușeni	30,2	32,5	2,3	7,7	28,5	30,6	2,0	7,2
31	Î.M. "Apă-Canal" Ștefan Vodă	39,2	43,3	4,1	10,4	37,6	41,1	3,5	9,3
32	Î.M. "Apă-Canal" Ungheni	112,9	118,5	5,6	4,9	96,1	100,7	4,6	4,8
33	Î.M. "GAAC" Nisporeni	12,0	12,8	0,8	6,3	11,4	12,1	0,7	6,4
34	Î.M. "GCL" Călărași	39,8	40,5	0,7	1,8	36,8	37,3	0,5	1,3
35	Î.M. "Cy-Kanal" Comrat	42,9	42,7	-0,2	-0,5	39,1	38,1	-1,0	-2,5
36	S.A. "Apă-Termo" Ceadăr-Lunga	38,2	38,9	0,7	2,0	36,5	36,6	0,2	0,5
37	Î.M. "Apă-Canal" Vulcănești	19,0	18,4	-0,6	-3,1	17,4	17,4	-0,1	-0,3
38	Î.M. "SCL" Rezina	45,0	47,5	2,5	5,6	43,9	46,0	2,1	4,8
39	Î.M. "GCL" Ocnîța	10,1	13,7	3,7	36,4	9,3	13,2	3,9	42,5
40	Î.M. "Apă-Canal" Cimișlia	11,5	26,7	15,2	131,9	10,0	23,2	13,2	132,6
	<b>Total:</b>	<b>125,3</b>	<b>126,3</b>	<b>1,0</b>	<b>0,8</b>	<b>92,1</b>	<b>92,1</b>	<b>0,0</b>	<b>0,0</b>
	Fără Î.S. "Acva-Nord" Soroca	<b>110,8</b>	<b>111,2</b>	<b>0,4</b>	<b>0,3</b>	<b>92,0</b>	<b>92,0</b>	<b>0,0</b>	<b>0,0</b>
	fără S.A. "Apă-Canal Chișinău" și Î.S. "Acva-Nord" Soroca	<b>50,8</b>	<b>53,8</b>	<b>3,0</b>	<b>5,8</b>	<b>43,2</b>	<b>45,2</b>	<b>2,0</b>	<b>4,7</b>

Tabelul Nr.11 (1-1)

Consumul specific al energiei electrice la captare, transportarea și tratarea apei realizată consumatorilor						
Удельные расходы электроэнергии на забор, подачу и очистку воды, подаваемой потребителям						
	Denumirea întreprinderilor Наименование	Consumul specific de energie electrică kVt/m3				
		Удельный расход электроэнергии, кВт на 1 м <sup>3</sup> поданной воды				
		2008	2009	2010	2011	2012
1	2	3	4	5	6	
1	S.A. "Apă-Canal Chișinău"	0,86	0,83	0,83	0,84	0,83
2	Î.M. "RCL" Cricova	1,66	1,34	1,12	1,28	1,53
3	Î.M. "RCL" Ciorescu	1,00	1,00	1,60	1,24	1,42
4	Î.M. "Apă-Canal" Anenii Noi	0,68	0,88	0,81	1,06	0,96
5	Î.M. "Comunservice" Criuleni	1,16	0,90	0,85	0,90	0,85
6	Î.M. "Apă-Canal" Strășeni	2,66	2,65	2,52	2,84	2,31
7	Î.M. "DC" Cojușna					
8	Î.M.C. "Floreni-Service"	0,53	0,71	0,57	0,81	1,31
9	Î.M. Regia "Apă-Canal Bălți"	0,92	0,97	0,97	0,98	0,92
10	ÎM DPGLC Fălești	1,62	1,60	1,59	1,71	1,77
11	Î.M. "SC Glodeni"	0,03	0,02	0,03	0,02	0,01
12	Î.M. "Apă-Canal" Rîșcani	1,57	1,49	1,46	1,25	1,37
13	Î.M. "Apă-Canal" Sîngerei	0,91	0,87	0,99	0,93	0,99
14	Î.M. "Apă-Canal" Cahul	0,82	0,83	0,88	0,92	0,92
15	Î.M. "Apă-Canal" Cantemir	3,74	1,11	1,24	1,27	1,22
16	Î.M. "Apă-Canal" Taraclia	1,54	2,30	2,38	1,48	1,80
17	Î.M. "Apă-Canal" Edineț	1,27	1,37	1,38	1,31	1,33
18	Î.M. "GCL" Briceni	2,25	1,75	2,21	1,98	1,75
19	Î.M. "Apă-Canal" Dondușeni	0,95	1,33	1,39	1,44	1,56
20	Î.M. "Apă-Canal" Basarabeasca	0,55	0,69	1,28	1,42	1,72
21	Î.M. "Apă-Canal Service Leova"	1,48	2,22	1,90	1,73	1,82
22	Î.M. "Amen-Ver" Hîncești	3,41	3,52	3,23	3,84	3,53
23	Î.M. Regia "Apă-Canal" Orhei	1,05	1,00	0,96	0,98	0,96
24	Î.M. "Apă-Canal" Telenești	1,74	1,53	1,62	1,48	1,51
25	Î.M. Regia "Apă-Șoldănești"	2,02	2,50	3,42	3,63	2,90
26	Î.M. "Apă-Canal" Drochia	1,70	1,69	1,71	1,83	1,69
27	Î.M. "Servicii-Comunale" Florești	1,15	1,12	1,19	1,21	0,99
28	Î.M. "DAC" Soroca	0,07	0,05	0,06	0,06	0,06
29	Î.I.S "Acva-Nord" Soroca	1,67	1,38	1,47	1,32	1,39
30	Î.M. "Apă-Canal" Căușeni	1,91	1,63	1,42	1,48	1,70
31	Î.M. "Apă-Canal" Ștefan Vodă	1,66	1,64	1,69	1,65	1,68
32	Î.M. "Apă-Canal" Ungheni	0,63	0,62	0,62	0,55	0,53
33	Î.M. "GAAC" Nisporeni	1,49	0,89	0,92	1,30	1,35
34	Î.M. "GCL" Călărași	2,53	2,06	1,60	1,78	1,83
35	Î.M. "Cy-Канал" Comrat	1,92	1,89	1,92	1,83	1,81
36	S.A. "Apă-Termo" Ceadr-Lunga	3,94	2,11	2,12	2,27	2,72
37	Î.M. "Apă-Canal" Vulcănești	0,85	1,16	1,64	1,37	1,00
38	Î.M. "SCL" Rezina	0,46	0,66	1,60	1,47	1,41
39	Î.M. "GCL" Ocnița	3,65	3,70	3,10	2,85	3,26
40	Î.M. "Apă-Canal" Cimișlia	1,24	1,33	0,94	1,12	1,26
	<b>Total:</b>	<b>0,97</b>	<b>0,92</b>	<b>0,94</b>	<b>0,94</b>	<b>0,94</b>
	Fără Î.S. "Acva-Nord" Soroca	<b>0,91</b>	<b>0,89</b>	<b>0,90</b>	<b>0,92</b>	<b>0,91</b>
	fără S.A. "Apă-Canal Chișinău" și Î.S. "Acva-Nord" Soroca	<b>1,08</b>	<b>1,09</b>	<b>1,12</b>	<b>1,16</b>	<b>1,14</b>



Tabelul Nr.12 (1-3)

Indicatorii de producție a sistemelor de canalizare în anul 2012					
Производственные показатели систем канализации за 2012г.					
Denumirea întreprinderilor Наименование предприятий	Sistemele de canalizare Канализационные системы				
	Numărul sistemelor de canalizare (unități) (единиц)	Capacitatea stabilită a stațiilor de epurare a apelor uzate (mii m3/24 ore) Установленная мощность станций очистки сточных вод, тыс. м3/24 часа	Lungimea totală a rețelelor de canalizare (km) Общая протяженность канализационных сетей, км		Numărul stațiilor de pompare a apelor uzate (unități) Количество насосных станций, (единиц)
			Total (km) всего	inclusiv a colectoarelor principale (km) в том числе: главных коллекторов	
1	2	3	4	5	6
1 S.A. "Apă-Canal Chișinău"	4	446,3	1045,2	76,8	32
2 Î.M. "RCL" Cricova	1	2,0	8,0	4,0	
3 Î.M. "RCL" Ciorescu	1	0,6	5,5	2,5	
4 Î.M. "Apă-Canal" Anenii Noi	3	7,5	93,4	35,9	5
5 Î.M. "Comunservic" Criuleni	1		24,0	8,6	1
6 Î.M. "Apă-Canal" Strășeni	1		34,0	13,0	1
7 Î.M. "DC" Cojușna	1		30,0	3,5	3
8 Î.M.C. "Floreni-Service"	1		10,0	8,0	1
9 Î.M. Regia "Apă-Canal Bălți"	2	60,0	146,4	59,2	6
10 ÎM DPGLC Fălești	1	10,0	31,0	19,4	3
11 Î.M. "SC Glodeni"	1		18,2	10,3	3
12 Î.M. "Apă-Canal" Riscani	1	2,4	20,7	4,6	2
13 Î.M. "Apă-Canal" Sîngerei	1	0,6	9,4	0,4	1
14 Î.M. "Apă-Canal" Cahul	1	13,7	51,6	16,4	4
15 Î.M. "Apă-Canal" Cantemir	1	3,5	8,9	1,8	
16 Î.M. "Apă-Canal" Taraclia	1	6,9	13,4	6,7	4
17 Î.M. "Apă-Canal" Edineț	2	5,5	52,7	29,7	7
18 Î.M. "GCL" Briceni	1		30,1	18,1	2
19 Î.M. "Apă-Canal" Dondușeni	2	2,4	15,5	4,4	2
20 Î.M. "Apă-Canal" Basarabasca	1	1,4	16,3	2,0	5
21 Î.M. "Apă-Canal Service Leova"	1	4,7	12,6	0,4	3
22 Î.M. "Amen-Ver" Hîncești	1	2,7	24,6	6,6	2
23 Î.M. Regia "Apă-Canal" Orhei	1	10,0	59,0	27,1	3
24 Î.M. "Apă-Canal" Telenesti	1	3,1	7,7	3,1	2
25 Î.M. Regia "Apă-Șoldănești"					
26 Î.M. "Apă-Canal" Drochia	2	3,5	45,5	2,3	4
27 Î.M. "Servicii-Comunale" Florești	2	5,3	33,3	9,2	3
28 Î.M. "DAC" Soroca	1	10,3	53,4	16,4	3
29 Î.I.S "Acva-Nord" Soroca					
30 Î.M. "Apă-Canal" Căușeni	1	5,7	44,9	13,7	4
31 Î.M. "Apă-Canal" Ștefan Vodă	1	1,5	24,6	4,5	1
32 Î.M. "Apă-Canal" Ungheni	1	15,0	60,8	33,8	3
33 Î.M. "GAAC" Nisporeni	1	1,2	6,8	4,0	3
34 Î.M. "GCL" Călărași	1	7,2	36,4	6,4	2
35 Î.M. "Cy-Kaana" Comrat	1	5,7	16,4	10,4	1
36 S.A. "Apă-Termo" Ceadăr-Lunga	1	7,0	16,9	1,4	2
37 Î.M. "Apă-Canal" Vulcănești	1	3,8	17,6	1,6	3
38 Î.M. "SCL" Rezina	1		26,0	3,8	1
39 Î.M. "GCL" Ocnita	2	0,3	4,1	2,0	1
40 Î.M. "Apă-Canal" Cimișlia					
<b>Total:</b>	<b>48</b>	<b>649,8</b>	<b>2154,9</b>	<b>472,0</b>	<b>123</b>
fără S.A. "Apă-Canal Chișinău"	<b>44</b>	<b>203,5</b>	<b>1109,7</b>	<b>395,2</b>	<b>91</b>

Tabelul Nr.12 (2-3)

Indicatorii de producție a sistemelor de canalizare în anul 2012									
Производственные показатели систем канализации за 2012г.									
Funcționarea sistemelor de canalizare									
Работа канализационной системы									
	Deversarea apelor uzate (mii m3) Сброс сточных вод тыс. м <sup>3</sup>		Apa uzată recepționată de la abonați (mii m3) Сточные воды принятые от абонентов, тыс. м <sup>3</sup>				Apa uzată provenită din procesele tehnologice la rețele și stațiile de pompare (mii m3) Сточные воды полученные в технологических процессах в сетях и на насосных станциях, тыс. м <sup>3</sup>	Ape pluviale, freatice și provenite din dezgheț (mii m3) Дождевые, подземные и талые воды, тыс. м <sup>3</sup>	Consumul energiei electrice la transportarea și epurarea apelor uzate (total) mii kWh Потребление электроэнергии на транспортировку и очистку сточных вод (всего), тыс. кВт-час
	total всего	inclusiv a apelor uzate preluate din alte sisteme в том числе сточных вод принятых от других систем	total всего	inclusiv de la populație в том числе от населения	Volumul de ape uzate recepționate de la organizații bugetare. (mii m3) Объем сточных вод, принятый от бюджетных организаций. (тыс.м3)	Volumul de ape uzate recepționate de la alți consumatori. (mii m3) Объем сточных вод, принятый от других потребителей. (тыс.м3)			
	7	8	9	10	11	12	13	14	15
1	50304,5		40516,7	31145,0	2465,0	6906,7	7281,7	100,7	22183,9
2	168,4		168,4	96,7	2,6	69,1			8,2
3	91,5		91,5	76,5	10,2	4,8			
4	117,0		117,0	79,2	18,6	19,2			125,3
5	73,0		73,0	47,3	21,3	4,4			28,2
6	148,1		148,1	116,5	23,9	7,7			67,7
7	13,7		13,7	1,5	1,3	10,9			1,0
8	45,7		45,7	36,2	2,5	7,0			15,1
9	8067,5	0,9	3277,6	2262,0	222,1	793,5	1379,1	2730,4	3209,2
10	154,6		137,9	99,6	9,5	28,8	4,1	12,6	207,2
11	78,4		78,4	56,6	15,3	6,5			53,2
12	95,0		93,9	53,2	22,7	18,0	1,1		49,7
13	99,2		99,2	62,6	30,4	6,2			60,1
14	737,3		737,3	447,0	53,4	236,9			372,1
15	84,6		60,6	51,4	6,7	2,5	24,0		
16	85,2		85,2	46,5	31,7	7,0			93,7
17	332,1		332,1	125,5	13,9	192,7			176,0
18	79,1		79,1	47,5	20,8	10,8			115,0
19	77,8	8,2	77,8	62,6	9,6	5,6			12,7
20	245,2		126,5	114,1	2,8	9,6		118,7	312,2
21	75,3		75,3	42,4	28,6	4,3			88,0
22	179,8		179,8	106,2	46,4	27,2			153,5
23	798,9		613,8	301,1	51,9	260,8	16,1	169,0	555,2
24	71,6		46,9	26,5	17,3	3,1	0,8	23,9	31,6
25									
26	192,6	20,0	192,6	142,2	15,1	35,3			82,3
27	220,8		220,8	111,4	10,4	99,0			335,1
28	463,0		463,0	334,0	64,7	64,3			21,7
29									
30	137,3		137,3	87,2	12,6	37,5			102,5
31	86,1		86,1	63,5	6,1	16,5			39,1
32	906,6		906,6	612,6	122,6	171,4			350,1
33	80,3		60,0	36,2	10,7	13,1		20,3	28,2
34	164,8		141,9	89,8	23,9	28,2	18,0	4,9	66,8
35	485,4		161,4	98,6	29,1	33,7		324,0	169,0
36	135,3		129,9	76,9	15,9	37,1	5,4		91,1
37	40,8		40,8	29,1	3,4	8,3			15,5
38	178,8		178,8	135,5	39,1	4,2			
39	51,0		32,4	26,8	4,4	1,2	14,3	4,3	39,0
40									
	65366,3	29,1	50027,1	37347,5	3486,5	9193,1	8744,6	3508,8	29259,2
	15061,8	29,1	9510,4	6202,5	1021,5	2286,4	1462,9	3408,1	7075,3

Tabelul Nr.12 (3-3)

Indicatorii de producție a sistemelor de canalizare în anul 2012									
Производственные показатели систем канализации за 2012г.									
Funcționarea sistemelor de canalizare									
Работа канализационной системы									
Apele uzate trecute prin stațiile de epurare Сточные воды прошедшие через станции очистки, тыс. м <sup>3</sup>		Apele uzate epurate biologic (mii m <sup>3</sup> ) Сточные воды прошедшие очистку, тыс. м <sup>3</sup>				Apele uzate evacuate netratate (mii m <sup>3</sup> ) Сброс стоков без очистки, тыс. м <sup>3</sup>		Consumul specific de energie electrică la transportarea și curețire (kWh/m <sup>3</sup> ) Удельное потребление электроэнергии на транспортировку 1 м <sup>3</sup> ст. вод. (кВт час/м <sup>3</sup> )	Apele uzate preluate de alte sisteme de canalizare (mii m <sup>3</sup> ) Сточные воды переданные другим канализационным системам, (тыс. м <sup>3</sup> )
total (mii m <sup>3</sup> ) всего	inclusiv parvenite din procesele tehnologice proprii (mii m <sup>3</sup> ) в том числе: от собственных технологических процессов (тыс.м <sup>3</sup> )	total всего	inclusiv epurate suplimentar в т.ч. с доочисткой	inclusiv convențional purificate la instalațiile de epurare в т.ч. нормативно-очищенных на сооружениях очистки	inclusiv epurate insuficient в т.ч. недостаточно очищенных				
16	17	18	19	20	21	22	23	24	
1	50304,5	2405,4	50304,5		50277,5	27,0		0,44	
2	168,4		168,4			168,4		0,05	
3	91,5		91,5			91,5			
4	117,0		117,0			117,0		1,07	
5								0,39	73,0
6						148,1		0,46	
7						12,3		0,07	1,4
8								0,33	45,7
9	8067,8	680,4	8067,8		7942,3	125,5		0,40	
10	154,6		154,6			154,6		1,34	
11								0,68	78,4
12	95,0		95,0			95,0		0,52	
13	99,2		99,2			99,2		0,61	
14	737,3		737,3		737,3			0,50	
15	84,6		84,6			84,6			
16	85,2		85,2			85,2		1,10	
17	332,1		332,1		198,6	133,5		0,53	
18			79,1			79,1		1,45	
19	77,8		77,8			77,8		0,16	
20	245,2		245,2			245,2		1,27	
21	75,3		75,3			75,3		1,17	
22	179,8		179,8			179,8		0,85	
23	798,9		798,9			798,9		0,69	
24	71,6		71,6			71,6		0,44	
25									
26	192,6		192,6		192,6			0,43	
27	220,8		220,8		220,8			1,52	
28						463,0		0,05	
29									
30	137,3		137,3			137,3		0,75	
31	86,1		86,1			86,1		0,45	
32	909,6		906,6			906,6		0,39	
33	80,3		80,3		80,3			0,35	
34	164,8		164,8			164,8		0,41	
35	485,4					485,4		0,35	
36	135,3		135,3			135,3		0,67	
37	40,8		40,8		40,8			0,38	
38						178,8			
39	51,0		51,0			51,0		0,76	
40									
	64289,8	3085,8	63880,5		59690,2	4190,3	1287,6	0,45	198,5
	13985,3	680,4	13576,0		9412,7	4163,3	1287,6	0,47	198,5

Tabelul Nr.13 (1-1)

Utilizarea capacităților existente ale stațiilor de epurare în anul 2012				
Использование существующих мощностей очистных сооружений 2012				
	Denumirea întreprinderilor Наименование предприятий	Capacitatea stabilită a stațiilor de epurare a apelor uzate (mii m3 în 24 ore) Установленная мощность станций очистки сточных вод, тыс. м³/сут	Apele uzate deversate - total (mii m3/anual) Отведено сточных вод, тыс. м³/год	Capacitatea utilizată a stațiilor de epurare a apelor uzate, % Используемая мощность станций очистки сточных вод, %
	1	2	3	4
1	S.A. "Apă-Canal Chișinău"	446,3	50304,5	30,9
2	Î.M. "RCL" Cricova	2,0	168,4	23,1
3	Î.M. "RCL" Ciorescu	0,6	91,5	41,8
4	Î.M. "Apă-Canal" Anenii Noi	7,5	117,0	4,3
5	Î.M. "Comunservice" Criuleni		73,0	
6	Î.M. "Apă-Canal" Strășeni		148,1	
7	Î.M. "DC" Cojușna		13,7	
8	Î.M.C. "Floreni-Service"		45,7	
9	Î.M. Regia "Apă-Canal Bălți"	60,0	8067,5	36,8
10	ÎM DPGLC Fălești	10,0	154,6	4,2
11	Î.M. "SC Glodeni"		78,4	
12	Î.M. "Apă-Canal" Rîșcani	2,4	95,0	10,8
13	Î.M. "Apă-Canal" Singerei	0,6	99,2	45,3
14	Î.M. "Apă-Canal" Cahul	13,7	737,3	14,7
15	Î.M. "Apă-Canal" Cantemir	3,5	84,6	6,6
16	Î.M. "Apă-Canal" Taraclia	6,9	85,2	3,4
17	Î.M. "Apă-Canal" Edineț	5,5	332,1	16,5
18	Î.M. "GCL" Briceni		79,1	
19	Î.M. "Apă-Canal" Dondușeni	2,4	77,8	8,9
20	Î.M. "Apă-Canal" Basarabeasca	1,4	245,2	49,8
21	Î.M. "Apă-Canal Service Leova"	4,7	75,3	4,4
22	Î.M. "Amen-Ver" Hîncești	2,7	179,8	18,2
23	Î.M. Regia "Apă-Canal" Orhei	10,0	798,9	21,9
24	Î.M. "Apă-Canal" Telenesti	3,1	71,6	6,3
25	Î.M. Regia "Apă-Șoldănești"			
26	Î.M. "Apă-Canal" Drochia	3,5	192,6	15,1
27	Î.M. "Servicii-Comunale" Florești	5,3	220,8	11,4
28	Î.M. "DAC" Soroca	10,3	463,0	12,3
29	Î.I.S "Acva-Nord" Soroca			
30	Î.M. "Apă-Canal" Căușeni	5,7	137,3	6,6
31	Î.M. "Apă-Canal" Ștefan Vodă	1,5	86,1	15,7
32	Î.M. "Apă-Canal" Ungheni	15,0	906,6	16,6
33	Î.M. "GAAC" Nisporeni	1,2	80,3	18,3
34	Î.M. "GCL" Călărași	7,2	164,8	6,3
35	Î.M. "Cy-Kanal" Comrat	5,7	485,4	23,3
36	S.A. "Apă-Termo" Ceadăr-Lunga	7,0	135,3	5,3
37	Î.M. "Apă-Canal" Vulcănești	3,8	40,8	2,9
38	Î.M. "SCL" Rezina		178,8	
39	Î.M. "GCL" Ocnita	0,3	51,0	46,6
40	Î.M. "Apă-Canal" Cimișlia			
	<b>Total:</b>	<b>649,8</b>	<b>65366,3</b>	<b>27,6</b>
	fără S.A. "Apă-Canal Chișinău"	<b>203,5</b>	<b>15061,8</b>	<b>20,3</b>

Tabelul Nr.14 (1-1)

Volumele de ape uzate evacuate în sistemul de canalizare în anul 2011-2012									
Объемы поступающих сточных вод в 2011-2012.									
	Denumirea întreprinderilor Наименование	Ape uzate deversate- total Отведено сточных вод, всего				Ape uzate recepționate de la abonați Сточные воды принятые от абонентов			
		(mii m <sup>3</sup> ) (тыс м <sup>3</sup> )			%	(mii m <sup>3</sup> ) (тыс м <sup>3</sup> )			%
		2011	2012	+/-		2011	2012	+/-	
	1	2	3	4	5	6	7	8	9
1	S.A. "Apă-Canal Chișinău"	52665,9	50304,5	-2361,4	-4,5	41376,3	40516,7	-859,6	-2,1
2	Î.M. "RCL" Cricova	176,1	168,4	-7,7	-4,4	176,1	168,4	-7,7	-4,4
3	Î.M. "RCL" Ciorescu	85,7	91,5	5,8	6,8	85,7	91,5	5,8	6,8
4	Î.M. "Apă-Canal" Anenii Noi	115,8	117,0	1,2	1,0	115,8	117,0	1,2	1,0
5	Î.M. "Comunservic" Criuleni	66,8	73,0	6,2	9,3	66,8	73,0	6,2	9,3
6	Î.M. "Apă-Canal" Strășeni	139,4	148,1	8,7	6,2	139,4	148,1	8,7	6,2
7	Î.M. "DC" Cojușna	15,3	13,7	-1,6	-10,5	15,3	13,7	-1,6	-10,5
8	Î.M.C. "Floreni-Service"	48,1	45,7	-2,4	-5,0	48,1	45,7	-2,4	-5,0
9	Î.M. Regia "Apă-Canal Bălți"	7096,8	8067,5	970,7	13,7	3247,2	3277,6	30,4	0,9
10	ÎM DPGLC Fălești	140,3	154,6	14,3	10,2	129,3	137,9	8,6	6,7
11	Î.M. "SC Glodeni"	80,0	78,4	-1,6	-2,0	80,0	78,4	-1,6	-2,0
12	Î.M. "Apă-Canal" Rîșcani	92,8	95,0	2,2	2,4	92,8	93,9	1,1	1,2
13	Î.M. "Apă-Canal" Sîngerei	97,2	99,2	2,0	2,1	97,2	99,2	2,0	2,1
14	Î.M. "Apă-Canal" Cahul	737,1	737,3	0,2	0,0	737,1	737,3	0,2	0,0
15	Î.M. "Apă-Canal" Cantemir	76,4	84,6	8,2	10,7	61,0	60,6	-0,4	-0,7
16	Î.M. "Apă-Canal" Taraclia	78,2	85,2	7,0	9,0	78,2	85,2	7,0	9,0
17	Î.M. "Apă-Canal" Edineț	273,6	332,1	58,5	21,4	273,6	332,1	58,5	21,4
18	Î.M. "GCL" Briceni	81,5	79,1	-2,4	-2,9	81,5	79,1	-2,4	-2,9
19	Î.M. "Apă-Canal" Dondușeni	81,6	77,8	-3,8	-4,7	81,5	77,8	-3,7	-4,5
20	Î.M. "Apă-Canal" Basarabasca	204,2	245,2	41,0	20,1	121,2	126,5	5,3	4,4
21	Î.M. "Apă-Canal Service Leova"	76,5	75,3	-1,2	-1,6	76,5	75,3	-1,2	-1,6
22	Î.M. "Amen-Ver" Hîncești	184,1	179,8	-4,3	-2,3	184,1	179,8	-4,3	-2,3
23	Î.M. Regia "Apă-Canal" Orhei	805,6	798,9	-6,7	-0,8	620,4	613,8	-6,6	-1,1
24	Î.M. "Apă-Canal" Telenesti	84,5	71,6	-12,9	-15,3	44,4	46,9	2,5	5,6
25	Î.M. Regia "Apă-Șoldănești"								
26	Î.M. "Apă-Canal" Drochia	186,2	192,6	6,4	3,4	186,2	192,6	6,4	3,4
27	Î.M. "Servicii-Comunale" Florești	246,4	220,8	-25,6	-10,4	246,4	220,8	-25,6	-10,4
28	Î.M. "DAC" Soroca	473,2	463,0	-10,2	-2,2	473,2	463,0	-10,2	-2,2
29	Î.I.S "Acva-Nord" Soroca								
30	Î.M. "Apă-Canal" Căușeni	134,0	137,3	3,3	2,5	134,0	137,3	3,3	2,5
31	Î.M. "Apă-Canal" Ștefan Vodă	82,7	86,1	3,4	4,1	82,7	86,1	3,4	4,1
32	Î.M. "Apă-Canal" Ungheni	892,6	906,6	14,0	1,6	892,6	906,6	14,0	1,6
33	Î.M. "GAAC" Nisporeni	100,3	80,3	-20,0	-19,9	58,2	60,0	1,8	3,1
34	Î.M. "GCL" Călărași	136,9	164,8	27,9	20,4	136,9	141,9	5,0	3,7
35	Î.M. "Cy-Kanal" Comrat	359,8	485,4	125,6	34,9	159,8	161,4	1,6	1,0
36	S.A. "Apă-Termo" Ceadr-Lunga	135,0	135,3	0,3	0,2	130,8	129,9	-0,9	-0,7
37	Î.M. "Apă-Canal" Vulcănești	41,7	40,8	-0,9	-2,2	41,7	40,8	-0,9	-2,2
38	Î.M. "SCL" Rezina	180,2	178,8	-1,4	-0,8	180,2	178,8	-1,4	-0,8
39	Î.M. "GCL" Ocnița	40,4	51,0	10,6	26,2	40,4	32,4	-8,0	-19,8
40	Î.M. "Apă-Canal" Cimișlia								
	<b>Total:</b>	<b>66512,9</b>	<b>65366,3</b>	<b>-1146,6</b>	<b>-1,7</b>	<b>50792,6</b>	<b>50027,1</b>	<b>-765,5</b>	<b>-1,5</b>
	fără S.A. "Apă-Canal Chișinău"	<b>13847,0</b>	<b>15061,8</b>	<b>1214,8</b>	<b>8,8</b>	<b>9416,3</b>	<b>9510,4</b>	<b>94,1</b>	<b>1,0</b>

Tabelul Nr.15 (1-1)

Structura apelor uzate deversate în sistemul de canalizare în anul 2012 Структура сбрасываемых сточных вод предприятиями ВК 2012							
Denumirea întreprinderilor Наименование предприятий	Apele uzate deversate - total (mii m3) Отведено сточных вод, тыс. м³	Apele uzate recepționate de la abonați (mii m3) Сточные воды принятые от абонентов, тыс. м³		Apele uzate recepționate de la populație Сточные воды принятые от населения		Apele uzate tehnologice, pluviale freatice și provenite din dezhgeț Технологические сточные воды дождевые, подземные и талые	
		Total всего	% din totalul apelor uzate % от общего сброса сточных вод	mii m3 тыс. м3	% din totalul apelor uzate % от общего сброса сточных вод	mii m3, тыс.м3	% din totalul apelor uzate % от общего сброса сточных вод
1	2	3	4	5	6	7	8
1 S.A. "Apă-Canal Chișinău"	50304,5	40516,7	80,5	31145,0	61,9	9787,8	19,5
2 Î.M. "RCL" Cricova	168,4	168,4	100,0	96,7	57,4		
3 Î.M. "RCL" Ciorescu	91,5	91,5	100,0	76,5	83,6		
4 Î.M. "Apă-Canal" Anenii Noi	117,0	117,0	100,0	79,2	67,7		
5 Î.M. "Comunservic" Criuleni	73,0	73,0	100,0	47,3	64,8		
6 Î.M. "Apă-Canal" Strășeni	148,1	148,1	100,0	116,5	78,7		
7 Î.M. "DC" Cojușna	13,7	13,7	100,0	1,5	10,9		
8 Î.M.C. "Floreni-Service"	45,7	45,7	100,0	36,2	79,2		
9 Î.M. Regia "Apă-Canal Bălți"	8067,5	3277,6	40,6	2262,0	28,0	4789,9	59,4
10 ÎM DPGLC Fălești	154,6	137,9	89,2	99,6	64,4	16,7	10,8
11 Î.M. "SC Glodeni"	78,4	78,4	100,0	56,6	72,2		
12 Î.M. "Apă-Canal" Riscani	95,0	93,9	98,8	53,2	56,0	1,1	1
13 Î.M. "Apă-Canal" Singerei	99,2	99,2	100,0	62,6	63,1		
14 Î.M. "Apă-Canal" Cahul	737,3	737,3	100,0	447,0	60,6		
15 Î.M. "Apă-Canal" Cantemir	84,6	60,6	71,6	51,4	60,8	24,0	28,4
16 Î.M. "Apă-Canal" Taraclia	85,2	85,2	100,0	46,5	54,6		
17 Î.M. "Apă-Canal" Edineț	332,1	332,1	100,0	125,5	37,8		
18 Î.M. "GCL" Briceni	79,1	79,1	100,0	47,5	60,1		
19 Î.M. "Apă-Canal" Dondușeni	77,8	77,8	100,0	62,6	80,5		
20 Î.M. "Apă-Canal" Basarabeasca	245,2	126,5	51,6	114,1	46,5	118,7	48,4
21 Î.M. "Apă-Canal Service Leova"	75,3	75,3	100,0	42,4	56,3		
22 Î.M. "Amen-Ver" Hîncești	179,8	179,8	100,0	106,2	59,1		
23 Î.M. Regia "Apă-Canal" Orhei	798,9	613,8	76,8	301,1	37,7	185,1	23,2
24 Î.M. "Apă-Canal" Telenesti	71,6	46,9	65,5	26,5	37,0	24,7	34,5
25 Î.M. Regia "Apă-Soldănești"							
26 Î.M. "Apă-Canal" Drochia	192,6	192,6	100,0	142,2	73,8		
27 Î.M. "Servicii-Comunale" Florești	220,8	220,8	100,0	111,4	50,5		
28 Î.M. "DAC" Soroca	463,0	463,0	100,0	334,0	72,1		
29 Î.L.S "Acva-Nord" Soroca							
30 Î.M. "Apă-Canal" Căușeni	137,3	137,3	100,0	87,2	63,5		
31 Î.M. "Apă-Canal" Ștefan Vodă	86,1	86,1	100,0	63,5	73,8		
32 Î.M. "Apă-Canal" Ungheni	906,6	906,6	100,0	612,6	67,6		
33 Î.M. "GAAC" Nisporeni	80,3	60,0	74,7	36,2	45,1	20,3	25,3
34 Î.M. "GCL" Călărași	164,8	141,9	86,1	89,8	54,5	22,9	14
35 Î.M. "Cy-Kanaa" Comrat	485,4	161,4	33,3	98,6	20,3	324,0	66,7
36 S.A. "Apă-Termo" Ceadr-Lunga	135,3	129,9	96,0	76,9	56,8	5,4	4,0
37 Î.M. "Apă-Canal" Vulcănești	40,8	40,8	100,0	29,1	71,3		
38 Î.M. "SCL" Rezina	178,8	178,8	100,0	135,5	75,8		
39 Î.M. "GCL" Ocnița	51,0	32,4	63,5	26,8	52,5	18,6	36
40 Î.M. "Apă-Canal" Cimișlia							
<b>Total:</b>	<b>65366,3</b>	<b>50027,1</b>	<b>76,5</b>	<b>37347,5</b>	<b>57,1</b>	<b>15339,2</b>	<b>23,5</b>
fără S.A. "Apă-Canal Chișinău"	<b>15061,8</b>	<b>9510,4</b>	<b>63,1</b>	<b>6202,5</b>	<b>41,2</b>	<b>5551,4</b>	<b>36,9</b>

Tabelul Nr.16 (1-1)

Evacuarea apelor uzate în comparație cu volumul de captare al apei în anul 2012									
Сброс сточных вод в сравнение с забором воды из водисточников за 2012г.									
	Denumirea întreprinderilor Наименование предприятий	Apa captată, total mii m3 Забрано воды всего тыс. м3	Apele uzate evacuate total (mii m³) Отведено сточных вод, всего (тыс. м3)	Apele uzate în comparație cu apa captată, % Отведено сточных вод в % к забору воды из источников	Apele uzate evacuate, Отведено сточных вод				
Convențional purificate Нормативно очищенных					Fără purificare Без очистки	Purificate insuficient Недостаточно очищенные	Transmise prin alte sisteme Переданные другим системам		
(mii m³) (тыс. м3)					%	(mii m3) (тыс. м3)	(mii m3) (тыс. м3)	(mii m3) (тыс. м3)	
	1	2	3	4	5	6	7	8	9
1	S.A. "Apă-Canal Chișinău"	77232,7	50304,5	65,1	50277,5	99,9		27,0	
2	Î.M. "RCL" Cricova	424,0	168,4	39,7				168,4	
3	Î.M. "RCL" Ciorescu	295,0	91,5	31,0				91,5	
4	Î.M. "Apă-Canal" Anenii Noi	597,8	117,0	19,6				117,0	
5	Î.M. "Comunservice" Criuleni	300,6	73,0	24,3					73,0
6	Î.M. "Apă-Canal" Strășeni	421,3	148,1	35,2			148,1		
7	Î.M. "DC" Cojușna		13,7	100,0			12,3		1,4
8	Î.M.C. "Floreni-Service"	177,6	45,7	25,7					45,7
9	Î.M. Regia "Apă-Canal Bălți"	6569,6	8067,5	122,8	7942,3	98,4		125,5	
10	ÎM DPGLC Fălești	450,5	154,6	34,3				154,6	
11	Î.M. "SC Glodeni"	149,2	78,4	52,5					78,4
12	Î.M. "Apă-Canal" Rîșcani	252,2	95,0	37,7				95,0	
13	Î.M. "Apă-Canal" Singerei	409,6	99,2	24,2				99,2	
14	Î.M. "Apă-Canal" Cahul	2170,6	737,3	34,0	737,3	100,0			
15	Î.M. "Apă-Canal" Cantemir	147,1	84,6	57,5				84,6	
16	Î.M. "Apă-Canal" Taraclia	209,9	85,2	40,6				85,2	
17	Î.M. "Apă-Canal" Edineț	1747,5	332,1	19,0	198,6	59,8		133,5	
18	Î.M. "GCL" Briceni	133,0	79,1	59,5				79,1	
19	Î.M. "Apă-Canal" Dondușeni	176,0	77,8	44,2				77,8	
20	Î.M. "Apă-Canal" Basarabeasca	208,4	245,2	117,7				245,2	
21	Î.M. "Apă-Canal Service Leova"	310,6	75,3	24,2				75,3	
22	Î.M. "Amen-Ver" Hîncești	287,5	179,8	62,5				179,8	
23	Î.M. Regia "Apă-Canal" Orhei	1370,9	798,9	58,3				798,9	
24	Î.M. "Apă-Canal" Telenești	175,9	71,6	40,7				71,6	
25	Î.M. Regia "Apă-Soldănești"	87,0							
26	Î.M. "Apă-Canal" Drochia	669,4	192,6	28,8	192,6	100,0			
27	Î.M. "Servicii-Comunale" Florești	959,2	220,8	23,0	220,8	100,0			
28	Î.M. "DAC" Soroca	1328,2	463,0	34,9			463,0		
29	Î.I.S "Acva-Nord" Soroca	8004,2							
30	Î.M. "Apă-Canal" Căușeni	378,3	137,3	36,3				137,3	
31	Î.M. "Apă-Canal" Ștefan Vodă	179,6	86,1	47,9				86,1	
32	Î.M. "Apă-Canal" Ungheni	2803,3	906,6	32,3				906,6	
33	Î.M. "GAAC" Nisporeni	113,3	80,3	70,9	80,3	100,0			
34	Î.M. "GCL" Călărași	545,2	164,8	30,2				164,8	
35	Î.M. "Cy-Kanaa" Comrat	1390,3	485,4	34,9			485,4		
36	S.A. "Apă-Termo" Ceadr-Lunga	408,2	135,3	33,1				135,3	
37	Î.M. "Apă-Canal" Vulcănești	206,6	40,8	19,7	40,8	100,0			
38	Î.M. "SCL" Rezina	626,8	178,8	28,5			178,8		
39	Î.M. "GCL" Ocnița	66,5	51,0	76,7				51,0	
40	Î.M. "Apă-Canal" Cimișlia	232,7							
	Total:	112216,3	65366,3	58,3	59690,2	91,3	1287,6	4190,3	198,5
	Fără I.S. "Acva-Nord" Soroca	104212,1	65366,3	62,7	59690,2	91,3	1287,6	4190,3	198,5
	fără S.A. "Apă-Canal Chișinău" și I.S. "Acva-Nord" Soroca	26979,4	15061,8	55,8	9412,7	62,5	1287,6	4163,3	198,5

Tabelul Nr.17 (1-1)

Indicatorii de calitate al apelor uzate epurate în anii 2011-2012									
Качественные показатели очистки сточных вод за 2011-2012.									
	Denumirea întreprinderilor Наименование предприятий	Apele uzate evacuate - total (mii m3) Отведено сточных вод всего, тыс. м³				Convențional purificate (mii m3) Нормативно очищенных сточных вод, тыс. м³			
		2011	2012	+/-	%	2011	2012	+/-	%
	1	2	3	4	5	6	7	8	9
1	S.A. "Apă-Canal Chișinău"	52665,9	50304,5	-2361,4	-4,5	52665,9	50277,5	-2388,4	-4,5
2	Î.M. "RCL" Cricova	176,1	168,4	-7,7	-4,4	176,1		-176,1	-100,0
3	Î.M. "RCL" Ciorescu	85,7	91,5	5,8	6,8	85,7		-85,7	-100,0
4	Î.M. "Apă-Canal" Anenii Noi	115,8	117,0	1,2	1,0	115,8		-115,8	-100,0
5	Î.M. "Comunservice" Criuleni	66,8	73,0	6,2	9,3				
6	Î.M. "Apă-Canal" Strășeni	139,4	148,1	8,7	6,2				
7	Î.M. "DC" Cojușna	15,3	13,7	-1,6	-10,5				
8	Î.M.C. "Floreni-Service"	48,1	45,7	-2,4	-5,0				
9	Î.M. Regia "Apă-Canal Bălți"	7096,8	8067,5	970,7	13,7	7096,8	7942,3	845,5	11,9
10	ÎM DPGLC Fălești	140,3	154,6	14,3	10,2	140,3		-140,3	-100,0
11	Î.M. "SC Glodeni"	80,0	78,4	-1,6	-2,0				
12	Î.M. "Apă-Canal" Rîșcani	92,8	95,0	2,2	2,4	92,8		-92,8	-100,0
13	Î.M. "Apă-Canal" Sîngerei	97,2	99,2	2,0	2,1	97,2		-97,2	-100,0
14	Î.M. "Apă-Canal" Cahul	737,1	737,3	0,2	0,0	737,1	737,3	0,2	0,0
15	Î.M. "Apă-Canal" Cantemir	76,4	84,6	8,2	10,7	76,4		-76,4	-100,0
16	Î.M. "Apă-Canal" Taraclia	78,2	85,2	7,0	9,0	78,2		-78,2	-100,0
17	Î.M. "Apă-Canal" Edineț	273,6	332,1	58,5	21,4	273,6	198,6	-75,0	-27,4
18	Î.M. "GCL" Briceni	81,5	79,1	-2,4	-2,9	81,5		-81,5	-100,0
19	Î.M. "Apă-Canal" Dondușeni	81,6	77,8	-3,8	-4,7	81,6		-81,6	-100,0
20	Î.M. "Apă-Canal" Basarabeasca	204,2	245,2	41,0	20,1	204,1		-204,1	-100,0
21	Î.M. "Apă-Canal Service Leova"	76,5	75,3	-1,2	-1,6	76,5		-76,5	-100,0
22	Î.M. "Amen-Ver" Hîncești	184,1	179,8	-4,3	-2,3	184,1		-184,1	-100,0
23	Î.M. Regia "Apă-Canal" Orhei	805,6	798,9	-6,7	-0,8	805,6		-805,6	-100,0
24	Î.M. "Apă-Canal" Telenesti	84,5	71,6	-12,9	-15,3	84,5		-84,5	-100,0
25	Î.M. Regia "Apă-Soldănești"								
26	Î.M. "Apă-Canal" Drochia	186,2	192,6	6,4	3,4	186,2	192,6	6,4	3,4
27	Î.M. "Servicii-Comunale" Florești	246,4	220,8	-25,6	-10,4	246,4	220,8	-25,6	-10,4
28	Î.M. "DAC" Soroca	473,2	463,0	-10,2	-2,2				
29	Î.L.S "Acva-Nord" Soroca	473,2		-473,2	-100,0				
30	Î.M. "Apă-Canal" Căușeni	134,0	137,3	3,3	2,5	134,0		-134,0	-100,0
31	Î.M. "Apă-Canal" Ștefan Vodă	82,7	86,1	3,4	4,1	82,7		-82,7	-100,0
32	Î.M. "Apă-Canal" Ungheni	892,6	906,6	14,0	1,6	892,6		-892,6	-100,0
33	Î.M. "GAAC" Nisporeni	100,3	80,3	-20,0	-19,9	100,3	80,3	-20,0	-19,9
34	Î.M. "GCL" Călărași	136,9	164,8	27,9	20,4	136,9		-136,9	-100,0
35	Î.M. "Cy-Kanall" Comrat	359,8	485,4	125,6	34,9	359,8		-359,8	-100,0
36	S.A. "Apă-Termo" Ceadr-Lunga	135,0	135,3	0,3	0,2	135,0		-135,0	-100,0
37	Î.M. "Apă-Canal" Vulcănești	41,7	40,8	-0,9	-2,2	41,7	40,8	-0,9	-2,2
38	Î.M. "SCL" Rezina	180,2	178,8	-1,4	-0,8				
39	Î.M. "GCL" Ocnița	40,4	51,0	10,6	26,2	40,6		-40,6	-100,0
40	Î.M. "Apă-Canal" Cimișlia								
	<b>Total:</b>	<b>66986,1</b>	<b>65366,3</b>	<b>-1619,8</b>	<b>-2,4</b>	<b>65510,0</b>	<b>59690,2</b>	<b>-5819,8</b>	<b>-8,9</b>
	fără S.A. "Apă-Canal Chișinău"	<b>14320,2</b>	<b>15061,8</b>	<b>741,6</b>	<b>5,2</b>	<b>12844,1</b>	<b>9412,7</b>	<b>-3431,4</b>	<b>-26,7</b>



Tabelul Nr.18 (1-1)

Consumul specific al energiei electrice la transportarea și epurarea apelor uzate. Удельные расходы электроэнергии на перекачку и очистку сточных вод.						
	Denumirea întreprinderilor Наименование предприятий	Consumul specific de energie electrică pentru transportarea și epurarea 1 m3 de apă uzată evacuată Удельный расход электроэнергии на 1м <sup>3</sup> отведенных и очищенных сточных вод				
		2008	2009	2010	2011	2012
1	2	3	4	5	6	7
1	S.A. "Apă-Canal Chișinău"	0,33	0,32	0,37	0,41	0,44
2	Î.M. "RCL" Cricova	0,06	0,04	0,03	0,05	0,05
3	Î.M. "RCL" Ciorescu					
4	Î.M. "Apă-Canal" Anenii Noi	1,81	1,58	1,40	1,42	1,07
5	Î.M. "Comunservic" Criuleni	0,45	0,44	0,51	0,44	0,39
6	Î.M. "Apă-Canal" Strășeni	0,11	0,27	0,44	0,64	0,46
7	Î.M. "DC" Cojușna	0,18	0,11	0,00		0,07
8	Î.M.C. "Floreni-Service"	0,14	0,19	0,17	0,33	0,33
9	Î.M. Regia "Apă-Canal Bălți"	0,53	0,48	0,47	0,49	0,40
10	ÎM DPGLC Fălești	1,30	0,99	1,16	0,54	1,34
11	Î.M. "SC Glodeni"	0,68	0,78	0,99	0,78	0,68
12	Î.M. "Apă-Canal" Rîșcani	1,73	1,60	1,14	0,51	0,52
13	Î.M. "Apă-Canal" Singerei	0,43	0,39	0,46	0,53	0,61
14	Î.M. "Apă-Canal" Cahul	0,52	0,56	0,54	0,51	0,50
15	Î.M. "Apă-Canal" Cantemir					
16	Î.M. "Apă-Canal" Taraclia	0,71	0,84	0,61	0,61	1,10
17	Î.M. "Apă-Canal" Edineț	0,91	1,19	0,82	0,95	0,53
18	Î.M. "GCL" Briceni	1,71	1,76	2,07	1,55	1,45
19	Î.M. "Apă-Canal" Dondușeni	0,26	0,25	0,25	0,24	0,16
20	Î.M. "Apă-Canal" Basarabeasca	0,39	0,46	0,55	1,07	1,27
21	Î.M. "Apă-Canal Service Leova"	1,34	1,40	1,45	1,15	1,17
22	Î.M. "Amen-Ver" Hîncești	0,73	0,82	0,69	0,71	0,85
23	Î.M. Regia "Apă-Canal" Orhei	0,49	0,81	0,88	0,61	0,69
24	Î.M. "Apă-Canal" Telenеști	0,58	0,42	0,43	0,75	0,44
25	Î.M. Regia "Apă-Șoldănești"					
26	Î.M. "Apă-Canal" Drochia	0,47	0,51	0,51	0,42	0,43
27	Î.M. "Servicii-Comunale" Florești	1,37	1,23	1,28	1,11	1,52
28	Î.M. "DAC" Soroca	0,02	0,02	0,04	0,04	0,05
29	Î.L.S "Acva-Nord" Soroca					
30	Î.M. "Apă-Canal" Căușeni	0,54	0,77	0,80	0,78	0,75
31	Î.M. "Apă-Canal" Ștefan Vodă	0,66	0,62	0,68	1,00	0,45
32	Î.M. "Apă-Canal" Ungheni	0,52	0,48	0,49	0,46	0,39
33	Î.M. "GAAC" Nisporeni	0,40	0,47	0,52	0,51	0,35
34	Î.M. "GCL" Călărași	0,57	0,77	0,81	0,54	0,41
35	Î.M. "Cy-Kanar" Comrat	0,39	0,42	0,31	0,42	0,35
36	S.A. "Apă-Termo" Ceadâr-Lunga	0,94	0,43	0,64	0,43	0,67
37	Î.M. "Apă-Canal" Vulcănești	0,33	0,84	0,35	0,35	0,38
38	Î.M. "SCL" Rezina					
39	Î.M. "GCL" Ocnița	0,40	0,13			0,76
40	Î.M. "Apă-Canal" Cimișlia	0,34	0,44			
	<b>Total:</b>	<b>0,38</b>	<b>0,37</b>	<b>0,41</b>	<b>0,43</b>	<b>0,45</b>
	<b>fără S.A. "Apă-Canal Chișinău"</b>	<b>0,55</b>	<b>0,54</b>	<b>0,53</b>	<b>0,51</b>	<b>0,47</b>

**Анализ доходов от продаж и финансовых результатов**

Tabelul Nr.1

**DINAMICA VENITURILOR DIN VÎNZĂRI ȘI A REZULTATELOR FINANCIARE PÎNĂ LA IMPOZITARE (2011-2012)**

ДИНАМИКА ЧИСТЫХ ПРОДАЖ И ФИНАНСОВЫХ РЕЗУЛЬТАТОВ ДО НАЛОГООБЛОЖЕНИЯ (2011-2012)

(mii lei)

Nr. crt.		Venituri din vânzări				Rezultatele financiare înainte de impozitare		
		Чистые продажи				Финансовые результаты до налогообложения		
		2011	2012	Rata de:		2011	2012	ritmul sporului темп прироста
				Темп:				
				creștere (+) reducere (-) роста (+) снижения (-)				
		2011	2012	mii lei	%			
1	2	3	4	5	6	7	8	9
1	S.A."Apă-Canal Chișinău"	575969,3	576598,9	629,6	0,1	72463,0	50872,9	-21590,1
2	Î.M. "RCL" Cricova	4627,1	5770,3	1143,2	24,7	-313,5	-140,8	172,7
3	Î.M. "RCL" Ciorescu	2191,5	2599,6	408,1	18,6	11,1	114,8	103,7
4	Î.M."Apă-Canal" Anenii Noi	5611,3	5946,9	335,6	6,0	-1450,1	-1588,8	-138,7
5	Î.M. “Comunservice” Criuleni	3620,9	4328,7	707,8	19,5	-137,4	-83,8	53,6
6	Î.M."Apă-Canal" Strășeni	3974,1	4650,8	676,7	17,0	244,4	-910,4	-1154,8
7	Î.M."DC" Cojușna	421,4	371,2	-50,2	-11,9	-4,0	-103,6	-99,6
8	Î.M.C.“Floreni-service”	1236,5	1582,4	345,9	28,0	-301,5	601,8	903,3
9	Î.M.Regia "Apă-Canal Bălți"	72199,6	81853,8	9654,2	13,4	-5242,1	-3412,3	1829,8
10	Î.M. DPGLC Fălești	7331,1	7796,1	465,0	6,3	-608,3	-2786,4	-2178,1
11	Î.M. "Servicii Comunale Glodeni"	4136,8	5126,9	990,1	23,9	-142,7	-20,2	122,5
12	Î.M. "Apă-Canal" Rîșcani	3382,0	3886,3	504,3	14,9	75,8	-211,9	-287,7
13	Î.M."Apă-Canal" Sîngerei	2866,5	3313,2	446,7	15,6	201,8	563,8	362,0
14	Î.M. "Apă-Canal" Cahul	14546,5	15461,9	915,4	6,3	-87,6	-2627,7	-2540,1
15	Î.M. "Apa-Canal" Cantemir	1473,3	1649,8	176,5	12,0	-119,9	-72,6	47,3
16	Î.M."Apă-Canal" Taraclia	3302,5	3552,9	250,4	7,6	-690,1	-1233,0	-542,9
17	Î.M. "Apă-Canal" Edineț		13861,5	13861,5	100,0		-2074,9	-2074,9
18	Î.M. “GCL” Briceni	3133,7	3587,4	453,7	14,5	-340,8	5163,1	5503,9
19	Î.M. "Apă-Canal" Dondușeni	2135,4	2477,6	342,2	16,0	-659,2	-298,1	361,1
20	Î.M. "Apă-Canal" Basarabeasca	2296,2	2269,1	-27,1	-1,2	153,0	3417,9	3264,9
21	Î.M. "Apă-Canal Service" Leova	3409,8	4192,9	783,1	23,0	-460,6	-230,6	230,0
22	Î.M. “Amen-Ver” Hîcești	10252,9	10000,4	-252,5	-2,5	-120,0	369,6	489,6
23	Î.M. "Regia Apă-Canal" Orhei	16537,8	17892,2	1354,4	8,2	-3902,0	2959,8	6861,8
24	Î.M. "SCL" Rezina	8056,0	8509,1	453,1	5,6	-440,7	-371,4	69,3
25	Î.M. "Apă-Canal" Telenești	1727,0	1833,4	106,4	6,2	-64,0	-260,5	-196,5
26	Î.M. Regia “Apă-Soldănești”	880,2	1002,3	122,1	13,9	2,2	74,4	72,2
27	Î.M. "Apă-Canal" Drochia	5237,7	5438,0	200,3	3,8	-512,2	-11015,3	-10503,1
28	S.A."Servicii Comunale" Florești	14770,3	15650,9	880,6	6,0	257,6	-1183,5	-1441,1
29	Î.M. "DAC" Soroca	12567,4	13306,6	739,2	5,9	-745,8	-2831,2	-2085,4
30	Î.I.S. "Acva Nord"	25118,8	28919,0	3800,2	15,1	-6859,5	-1025,5	5834,0
31	Î.M. "Apă-Canal" Căușeni	4869,1	5271,7	402,6	8,3	16,9	-242,2	-259,1
32	Î.M."Apă-Canal" Ștefan Vodă	4384,1	4683,9	299,8	6,8	269,7	-1654,6	-1924,3
33	Î.M. "Apă-Canal" Ungheni	12960,3	16418,0	3457,7	26,7	-3399,5	-1338,5	2061,0
34	Î.M. “GAAC” Nisporeni	2290,7	2962,1	671,4	29,3	-523,9	-875,3	-351,4
35	Î.M. "GCL" Călărași	6356,9	7736,2	1379,3	21,7	-1084,7	-159,4	925,3
36	Î.M. "Cy-Kanal" Comrat	7363,1	8501,7	1138,6	15,5	-1668,7	-4522,3	-2853,6
37	S.A. "Apă-Termo" Ceadr-Lunga	7982,2	8291,9	309,7	3,9	-371,6	95,9	467,5
38	Î.M. "Apă-Canal" Vulcănești	2159,6	2667,7	508,1	23,5	-107,5	173,3	280,8
39	Î.M. "GLC" Ocnița	1125,6	1316,7	191,1	17,0	-105,0	56,5	161,5
40	Î.M. "Apă-Canal" Cimișlia	1489,4	3647,5	2158,1	144,9	156,3	-405,2	-561,5
41	Total:	863994,6	914927,5	50932,9	5,9	43388,9	22783,8	-20605,1
42	Fara Chisinau	288025,3	338328,6	50303,3	17,5	-29074,1	-28089,1	985,0

Tabelul Nr.2

mii lei

**DINAMICA VENITURILOR DIN VÎNZĂRI (2000-2012)**  
**ДИНАМИКА ЧИСТЫХ ПРОДАЖ (2000-2012)**

Nr.	2000	2001	2002	2003	2004	2005	2006	2007	2008	2009	2010	2011	2012
1			5	6	7	8	9	10	11	12	13	14	15
1	S.A. "Apă-Canal Chisinau"	255729,0	283600,0	274812,0	274743,2	281599,4	280281,8	359261,3	440947,4	447334,3	577178,4	575969,3	576598,9
2	Î.M. "RCL" Cricova	1553,0	1124,0	1652,0	1604,9	1616,6	1924,6	2131,9	2256,4	3306,9	3591,8	4627,1	5770,3
3	Î.M. "RCL" Ciorescu		510,0	781,0	841,2	879,2	1044,2	1374,1	1648,0	1785,2	1941,2	2191,5	2599,6
4	Î.M. "Apă-Canal" Anenii Noi	1889,0	1484,0	1604,0	2122,5	2221,8	2867,6	3059,2	4149,1	5690,5	5676,6	5611,3	5946,9
5	Î.M. "Comunservice" Criuleni	1617,0	1134,0	1232,0	1650,4	1856,9	2151,7	3165,2	3625,4	3334,6	3339,5	3620,9	4328,7
6	Î.M. "Apă-Canal" Strășeni	809,0	1092,0	695,0	618,8	712,2	777,8	970,0	1641,0	2245,9	2647,7	3974,1	4650,8
7	Î.M. "DC" Cojușna	188,0	125,0	355,0	336,4	332,1	205,4	147,7	190,8	214,4	160,4	421,4	371,2
8	Î.M. C. "Floreni-service"	238,0	273,0	285,0	387,1	557,2	679,0	653,3	889,9	953,8	1050,5	1236,5	1582,4
9	Î.M. Regia "Apă-Canal Bălți"	28132,0	29157,0	32713,0	33663,0	30878,0	31796,9	38057,3	55949,1	55834,0	65328,5	72199,6	81853,8
10	Î.M. DPGLC Fălești	613,0	559,0	631,0	1844,3	2401,6	3056,3	4659,7	5335,8	5373,4	6827,1	7331,1	7796,1
11	Î.M. "Servicii Comunale Glodeni"	1384,0	1061,0	717,0	1109,0	1108,9	1332,1	1894,7	2929,5	2993,7	3595,1	4136,8	5126,9
12	Î.M. "Apă-Canal" Rîșcani	922,0	1030,0	1085,0	964,9	1570,5	1623,9	2023,0	2310,6	2594,3	2945,6	3382,0	3886,3
13	Î.M. "Apă-Canal" Sîngerei	802,0	627,0	792,0	875,2	927,4	1247,5	1729,2	2212,3	2461,5	2839,7	2866,5	3313,2
14	Î.M. "Apă-Canal" Cahul	3991,0	3609,0	4958,0	6926,1	6857,0	9342,3	9917,6	12636,3	15300,0	13710,3	14546,5	15461,9
15	Î.M. "Apă-Canal" Cantemir	678,0	450,0	318,0	344,4	367,5	437,6	600,1	806,2	1182,5	1467,5	1473,3	1649,8
16	Î.M. "Apă-Canal" Taraclia	1290,0	1142,0	1470,0	1473,9	1527,2	2268,9	2746,5	3191,2	2650,7	3108,6	3302,5	3552,9
17	Î.M. "Apă-Canal" Edineț	6868,0	6359,0	6663,0	8170,3	6979,8	9041,6	10805,6	12388,2	12368,5	13933,6		13861,5
18	Î.M. "GCL" Briceni	959,0	898,0	767,0	953,2	1171,8	1456,6	1870,2	2627,2	2670,0	5071,6	3133,7	3587,4
19	Î.M. "Apă-Canal" Dondușeni	708,0	654,0	722,0	1159,2	1147,3	950,9	1286,8	1719,1	1903,4	2128,7	2135,4	2477,6
20	Î.M. "Apă-Canal" Basarabesca	2214,0	1432,0	2004,0	1142,3	2036,1	2323,5	2525,7	2772,0	2524,4	2306,6	2296,2	2269,1
21	Î.M. "Apă-Canal Service" Leova	1347,0	1090,0	1159,0	1443,0	1859,3	2146,7	3114,9	3079,0	3260,8	3665,8	3409,8	4192,9
22	Î.M. "Amen-Ver" Hîncești	1430,0	1731,0	1613,0	2462,2	3154,9	3971,8	5009,6	9693,2	8746,1	10705,0	10252,9	10000,4
23	Î.M. "Regia Apă-Canal" Orhei	5218,0	5748,0	5116,0	6224,9	6633,4	8781,0	10537,9	13547,4	13247,5	13706,5	16537,8	17892,2
24	Î.M. "SCL" Rezina	1872,0	2149,0	1896,0	3381,8	3296,7	3347,3	4633,8	3783,1	6529,8	8011,5	8056,0	8509,1
25	Î.M. "Apă-Canal" Telenești	335,0	498,0	473,0	560,3	445,4	804,9	1005,5	1159,7	1433,1	1613,4	1727,0	1833,4
26	Î.M. Regia "Apă-Soldănești"	476,0	588,0	407,0	604,7	482,9	268,1	985,2		572,8	791,9	880,2	1002,3
27	Î.M. "Apă-Canal" Drochia	1251,0	1571,0	1478,0	1476,7	1819,3	2878,2	3125,5	4163,2	4781,5	4795,1	5237,7	5438,0
28	S.A. "Servicii Comunale" Florești	2099,0	2059,0	2392,0	4264,7	4757,2	8255,4	11893,4	13612,1	13368,7	13097,8	14770,3	15650,9
29	Î.M. "DAC" Soroca	3333,0	4303,0	3810,0	3308,0	4196,3	4435,1	6381,6	10929,2	9880,0	11503,4	12567,4	13306,6
30	Î.S. "Acva Nord"						17650,4	28827,0	28826,4	2517,6	25118,8	28919,0	
31	Î.M. "Apă-Canal" Căușeni	2031,0	3863,0	2384,0	1640,2	1927,7	2252,6	2906,8	3874,5	3972,6	4711,3	4869,1	5271,7
32	Î.M. "Apă-Canal" Ștefan Vodă	1396,0	1051,0	1085,0	872,0	1280,3	1553,9	2883,1	2308,5	3175,0	4191,7	4384,1	4683,9
33	Î.M. "Apă-Canal" Ungheni	4458,0	4496,0	4740,0	5677,7	6411,3	9662,1	10348,1	12820,5	11780,9	12864,7	12960,3	16418,0
34	Î.M. "GAAC" Nisporeni	873,0	783,0	925,0	1294,8	1278,3	1510,1	1602,7	1944,9	2173,9	2310,3	2290,7	2962,1
35	Î.M. "GCL" Călărași	1860,0	3113,0	3699,0	3200,6	4217,3	3757,3	3632,8	5321,9	4736,7	5390,3	6356,9	7736,2
36	Î.M. "Gy-Kanar" Comrat	4427,0	3166,0	2840,0	2496,3	3990,0	4162,5	4808,6	6133,7	6898,3	7123,8	7363,1	8501,7
37	S.A. "Apă-Termo" Ceadrî-Lunga	2034,0	1665,0	2092,0	2022,3	2587,7	5539,5	5471,4	6158,8	6241,1	6033,7	7982,2	8291,9
38	Î.M. "Apă-Canal" Vulcănești	717,0	547,0	470,0	737,5	755,3	975,7	1228,5	1547,0	1724,4	1855,5	2159,6	2667,7
39	Î.M. "GCL" Oenița							565,6	846,6	843,3	917,4	1125,6	1316,7
40	Î.M. "Apă-Canal" Cimișlia										464,2	1489,4	3647,5
41	<b>Total:</b>	<b>345741,0</b>	<b>383258,0</b>	<b>378773,0</b>	<b>377021,0</b>	<b>382893,2</b>	<b>395841,8</b>	<b>419112,4</b>	<b>689975,8</b>	<b>704914,9</b>	<b>835119,9</b>	<b>863994,6</b>	<b>914927,5</b>
42	<b>Fara Chisinau</b>	<b>90012,0</b>	<b>90871,0</b>	<b>95173,0</b>	<b>102209,0</b>	<b>108150,0</b>	<b>114242,4</b>	<b>138830,6</b>	<b>249028,4</b>	<b>257580,6</b>	<b>257941,5</b>	<b>288025,3</b>	<b>338328,6</b>

Tabelul Nr.3

## Structura veniturilor din vânzări pentru anul 2012

Структура чистых продаж за 2012г.

(mii lei)

Nr. crt.		Venituri din vânzări Доходы от продаж	Inclusiv din: В том числе от:							
			vânzarea de produse finite реализации готовой продукции	vânzarea mărfurilor реализации товаров	prestarea serviciilor, total оказанных услуг, всего	inclusiv: в том числе:			contracte de construcție по строительным подрядам	alte activități другая деятельность
						aprovizionarea cu apă водоснабжение	canalizare канализация	alte прочие		
1	2	3	4	5	6	7	8	9	10	11
1	S.A."Apă-Canal Chișinău"	576598,9			553850,5	396352,4	131337,6	26160,5	22748,4	
2	Î.M. "RCL" Cricova	5770,3			5770,3	2540,3	1928,9	1301,1		
3	Î.M. "RCL" Ciorescu	2599,6			2599,6	1434,6	437,5	727,5		
4	Î.M."Apă-Canal" Anenii Noi	5946,9			5946,9	3454,7	2087,4	404,8		
5	Î.M. "Comunservic" Criuleni	4328,7			4328,7	1598,7	1089,0	1647,1		
6	Î.M."Apă-Canal" Strășeni	4650,8			4650,8	2567,2	2004,4	79,3		
7	Î.M."DC" Cojușna	371,2			371,2		371,2			
8	Î.M.C."Floreni-service"	1582,4			1582,4	809,5	430,4	342,4		
9	Î.M.Regia "Apă-Canal Bălți"	81853,8			81853,8	55398,3	26455,5			
10	Î.M. DPGLC Fălești	7796,1		49,9	7746,2	2873,5	2873,5	1999,2		
11	Î.M. "Servicii Comunale Glodeni"	5126,9			5126,9	2013,6	1922,3	891,6		
12	Î.M. "Apă-Canal" Rîșcani	3886,3			3886,3	1930,4	1512,7			
13	Î.M."Apă-Canal" Sîngerei	3313,2		5,2	3293,6	2337,0	901,8		14,4	
14	Î.M. "Apă-Canal" Cahul	15461,9		766,4	14695,5	10671,2	3386,7	637,6		
15	Î.M. "Apa-Canal" Cantemir	1649,8			1649,8	1250,2	399,6			
16	Î.M."Apă-Canal" Taraclia	3552,9			3552,9	2086,7	1466,2			
17	Î.M. "Apă-Canal" Edineț	13861,5			13834,8	8423,7	5367,1	44,2	26,7	
18	Î.M. "GCL" Briceni	3587,4			3587,4	1129,2	1357,0	1101,0		
19	Î.M. "Apă-Canal" Dondușeni	2477,6			2393,1	1085,9	718,0	589,2	84,5	
20	Î.M. "Apă-Canal" Basarabeasca	2269,1			2269,1	996,6	1272,5			
21	Î.M. "Apă-Canal Service" Leova	4192,9			3592,7	2396,9	936,5	259,4	600,2	
22	Î.M. "Amen-Ver" Hîcești	10000,4	3725,9		6274,5	3969,2	2449,5			
23	Î.M. "Regia Apă-Canal" Orhei	17892,2			17892,2	10303,7	7166,2			
24	Î.M. "SCL" Rezina	8509,1			7838,2	4081,8	754,5	3001,9	670,9	
25	Î.M. "Apă-Canal" Telenești	1833,4			1833,4	1059,4	774,1			
26	Î.M. Regia "Apă-Soldănești"	1002,3			1002,3	445,4		556,9		
27	Î.M. "Apă-Canal" Drochia	5438,0			5438,0	3493,8	1944,2			
28	S.A."Servicii Comunale" Florești	15650,9		508,0	14835,6	6655,8	3846,8	4333,0	255,8	51,5
29	Î.M. "DAC" Soroca	13306,6		58,8	13247,7	11137,5	2036,6			
30	Î.I.S. "Acva Nord"	28919,0			28919,0	28918,3				
31	Î.M. "Apă-Canal" Căușeni	5271,7		37,7	5234,0	3272,1	1963,3			
32	Î.M."Apă-Canal" Ștefan Vodă	4683,9			4683,9	2251,1	1187,0			
33	Î.M. "Apă-Canal" Ungheni	16418,0			16418,0	10100,3	6317,7			
34	Î.M. "GAAC" Nisporeni	2962,1			2253,9	1156,8	565,3	531,8		708,2
35	Î.M. "GCL" Călărași	7736,2	15,1	6,2	7176,5	3722,3	1502,4	1951,8	512,3	26,1
36	Î.M. "Cy-Kanal" Comrat	8501,7			8501,7	5573,8	2960,0			
37	S.A. "Apă-Termo" Ceadîr-Lunga	8291,9			8291,9	4529,7	2567,6	1002,9		
38	Î.M. "Apă-Canal" Vulcănești	2667,7			2667,7	1610,2	1073,4			
39	Î.M. "GLC" Ocnîța	1316,7			1316,7	746,4	562,2		8,1	
40	Î.M. "Apă-Canal" Cimișlia	3647,5			3647,5	1219,6		2427,9		
41	Total:	914927,5	3741,0	1432,2	884055,2	605597,8	225926,6	49991,1	24921,3	785,8
42	Fara Chisinau	338328,6	3741,0	1432,2	330204,7	209245,4	94589,0	23830,6	2172,9	785,8

Tabelul Nr.4

(mii lei)

**DINAMICA REZULTATELOR FINANCIARE PÎNĂ DE LA IMPOZITARE (2000-2012)**  
**ДИНАМИКА ФИНАНСОВЫХ РЕЗУЛЬТАТОВ ДО НАЛОГООБЛОЖЕНИЯ (2000-2012)**

Nr.	2000	2001	2002	2003	2004	2005	2006	2007	2008	2009	2010	2011	2012
1	3	4	5	6	7	8	9	10	11	12	13	14	15
1	S.A. "Apă-Canal Chisinau"	11096	-13145	-4713	-43283	14398,5	-57787	-65877,5	-49016,7	-29077,7	68065	72463	50872,9
2	Î.M. "RCL" Cricova	-337,3	-490	84	-217	-305,2	-32,5	206,8	255,9	-644,6	-1299,7	-313,5	-140,8
3	Î.M. "RCL" Ciorescu			-78	-146	-260,9	-17,1	-16,4	14,2	7,4	622,5	11,1	114,8
4	Î.M. "Apă-Canal" Anenii Noi	-490	-344	-533	-625	-1428,7	-843,3	-472,7	341,8	-818,5	-416,6	-1450,1	-1588,8
5	Î.M. "Comunservise" Criuleni	-144	-364	-186	53	765,2	27,9	-254,8	66,9	2183,1	-4152,5	-137,4	-83,8
6	Î.M. "Apă-Canal" Strășeni	-525	-332	-239	-344	-353,9	-32	713,5	2652,1	558,3	1577,2	-73	-910,4
7	Î.M. "DC" Coișușna	-53	-88	-80	40	-92,9	-35,1	-137,2	317,2	-230,8	-301,1	-64,4	-103,6
8	Î.M. C. "Floreni-service"	-129	88	-136	-196	-156,9	1,1	-7,1	-92,1	-496,9	-615,9	-301,5	601,8
9	Î.M. Regia "Apă-Canal Bălți"	-202	-5786	-4722	-2264	-1823,3	-4288,8	-184,7	8885,6	-2200,8	-2751	15077,3	-3412,3
10	Î.M. DPGL C Fălești	-106	-240	-313	892	-899,3	-781,7	-666,8	605,3	-428,9	-81,5	-109,3	-2786,4
11	Î.M. "Servicii Comunale Glodeni"	-964	-1041	-188	-256	-530,2	-2681,8	-1407,3	-734,7	-59860,2	-1148,4	-136,6	-20,2
12	Î.M. "Apă-Canal" Rîșcani	-327	-14	-504	-58	-625,9	-125,3	-15,9	927,9	1236,1	-286	-195,4	-211,9
13	Î.M. "Apă-Canal" Sîngerei	-80	-159	-129	-436	-160,7	-226,1	-72,8	463,8	1989,8	-37,4	200,3	563,8
14	Î.M. "Apă-Canal" Cahul	-663	-313	359	-532	-121,9	-643,6	414,2	4272,6	2339,3	-4704,8	-1121,7	-2627,7
15	Î.M. "Apă-Canal" Cantemir	-538	-257	-366	-415	-647,1	-462,8	-440,9	1233	-170,2	132,4	55,2	-119,9
16	Î.M. "Apă-Canal" Taraclia	-219	-324	-495	-405	-276	610,3	887,9	1869,6	-848,4	74,6	-932,6	-1233
17	Î.M. "Apă-Canal" Edineț	-1523	-762	865	4177	-2984	-598,5	505,6	5310,5	-1264,6	-896,3	597,2	-2074,9
18	Î.M. "GCL" Briceni	0,6	-87	-133	-437	-478,4	-44,1	-233,6	-21,3	-206,9	-34,3	-173,2	-340,8
19	Î.M. "Apă-Canal" Dondușeni	-53	-132	-191	-371	-560,3	-496,6	-241,9	1032,1	-429,7	39,4	-298,6	-298,1
20	Î.M. "Apă-Canal" Basarabesca	55	-253	24	4	-1238,9	-637,6	-634,5	2961,2	-381,9	465	-229,8	153
21	Î.M. "Apă-Canal Service" Leova	-344	-11	10	-0,5	-0,8	-110,5	-127	-143,5	-288,2	-243,2	-79	-460,6
22	Î.M. "Amen-Ver" Hîncești	-30	409	133	-181	-249,1	-193,6	106,9	-493,6	2029,1	-69,2	-61,8	-120
23	Î.M. "Regia Apă-Canal" Orhei	-7	167	-363	-5	-530,2	-420,5	486,6	3625,9	3129,8	-695,3	-3275	2959,8
24	Î.M. "SCL" Rezina	-531	-570	-2208	-119	366,2	859,3	-17,9	1028,8	-414,2	682,5	-680,5	-440,7
25	Î.M. "Apă-Canal" Telenești	-351	-335	-130	-265	-432,6	-175,9	-38,2	908	672,6	1116,9	-71,5	-260,5
26	Î.M. Regia "Apă-Soldănești"	-618	-216	-372	-159	-61,1	-239,2	-149,8	-68,8	38,2	63,5	2,2	74,4
27	Î.M. "Apă-Canal" Drochia	-551	-291	-690	-82	-643	273,7	-268,2	643,8	-218,5	-514,7	-512,2	-11015,3
28	S.A. "Servicii Comunale" Florești	-608	932	-313	-1231	-581,5	-546,9	-554,1	3663,9	834,5	1337,2	-2534	257,6
29	Î.M. "DAC" Soroca	-1738	-892	-379	-4510	-1091,4	1998,6	-2881,7	2112,4	893	-8802,2	-2592,1	-745,8
30	Î.S. "Acva Nord"							-1679	-1156,2	1919,9	-4634,8	-6859,5	-1025,5
31	Î.M. "Apă-Canal" Căușeni	-594	-1625	-2870	-39091	-365,4	-306,2	11,1	86,2	96,1	-115,6	16,9	-242,2
32	Î.M. "Apă-Canal" Ștefan Vodă	-99	-384	-323	-184	-501,3	-365,9	-945,3	1507,6	-876	-2484,1	-1153,7	269,7
33	Î.M. "Apă-Canal" Ungheni	-80	-12	-306	408	-958,1	-888,3	267,7	494,9	-820,2	-886	-1370,5	-1338,5
34	Î.M. "GAAC" Nisporeni	-76	15	-56	52	-263,8	-859,2	-1026	2406	-486,9	-854,7	-438,8	-875,3
35	Î.M. "GCL" Călărași	-454	-98	111	5905	958,6	-1275,9	-676,6	1144,2	-1228,5	-1181,1	-1023,7	-159,4
36	Î.M. "Cy-Kanau" Comrat	-1091	-2565	-1806	-2748	-3582	-3217,8	-2211,2	-761,1	-2686,9	-3152,7	-3232,2	-1668,7
37	S.A. "Apă-Termo" Ceadrî-Lunga	-596	-1013	-424	-361	-744,1	-1185,7	426,2	-260,6	-476,1	-2260,7	-371,6	95,9
38	Î.M. "Apă-Canal" Vultcănești	-267	-380	-336	-172	-205,9	-364,8	-296,5	265,6	-75,2	-449,9	-346,4	-107,5
39	Î.M. "GLC" Oonița							-334	-295	-244,1	-73,3	-105	56,5
40	Î.M. "Apă-Canal" Cimișlia								-199	156,3	-405,2		
41	<b>Total:</b>	<b>-3236,7</b>	<b>-30912,0</b>	<b>-21996,0</b>	<b>-87562,5</b>	<b>-6666,3</b>	<b>-69591,5</b>	<b>-21751,9</b>	<b>-108929,1</b>	<b>-64184,0</b>	<b>53375,3</b>	<b>43388,9</b>	<b>22783,8</b>
42	<b>Fara Chisinau</b>	<b>-14332,7</b>	<b>-17767,0</b>	<b>-17283,0</b>	<b>-44279,5</b>	<b>-21064,8</b>	<b>-17977,7</b>	<b>-11804,5</b>	<b>-59912,4</b>	<b>-35106,3</b>	<b>-14689,7</b>	<b>-29074,1</b>	<b>-28089,1</b>

Tabelul Nr.5

## Analiza rezultatelor financiare conform tipului de activitate pentru anul 2012

## Анализ финансовых результатов по видам деятельности за 2012г.

(mii lei)

Nr. crt.		Rezultatul din activitatea operațională Результат от операционной деятельности	Rezultatul din activitatea de investiții Результат от инвестиционной деятельности	Rezultatul din activitatea financiară Результат от финансовой деятельности	Rezultatul din activitatea economico-financiară Результат от финансово-хозяйственной деятельности	Rezultatul excepțional Чрезвычайный результат	Profitul (pierdere) perioadei de gestiune la impozitare Прибыль (убыток) до налогообложения	Profit net (pierdere) Чистая прибыль (убыток)
1	2	3	4	5	6	7	8	9
1	S.A. "Apă-Canal Chișinău"	34129,6	980,4	15760,7	50870,7	2,1	50872,9	44379,2
2	Î.M. "RCL" Cricova	-106,4	-34,4		-140,8		-140,8	-140,8
3	Î.M. "RCL" Ciorescu	79,8		35,0	114,8		114,8	114,8
4	Î.M. "Apă-Canal" Anenii Noi	-1841,2	15,1	235,1	-1591,1	2,3	-1588,8	-1588,8
5	Î.M. "Comunservic" Criuleni	-80,6	-2,3		-83,8		-83,8	-83,8
6	Î.M. "Apă-Canal" Strășeni	-1142,6		232,2	-910,4		-910,4	-910,4
7	Î.M. "DC" Cojușna	-103,6			-103,6		-103,6	-103,6
8	Î.M.C. "Floreni-service"	113,0	488,8		601,8		601,8	601,8
9	Î.M.Regia "Apă-Canal Bălți"	-2458,6	-11,3	-942,4	-3412,3		-3412,3	-3412,3
10	Î.M. DPGLC Fălești	-567,8	-2218,6		-2786,4		-2786,4	-2786,4
11	Î.M. "Servicii Comunale Glodeni"	-20,2			-20,2		-20,2	-20,2
12	Î.M. "Apă-Canal" Rîșcani	-464,1	260,9	-8,7	-211,9		-211,9	-211,9
13	Î.M. "Apă-Canal" Sîngerei	225,1		338,6	563,8		563,8	563,8
14	Î.M. "Apă-Canal" Cahul	-2341,8		-285,9	-2627,7		-2627,7	-2627,7
15	Î.M. "Apa-Canal" Cantemir	-72,6			-72,6		-72,6	72,6
16	Î.M. "Apă-Canal" Taraclia	-449,1	-783,9		-1233,0		-1233,0	-1233,0
17	Î.M. "Apă-Canal" Edineț	835,8	-3116,1	205,4	-2074,9		-2074,9	-2074,9
18	Î.M. "GCL" Briceni	-691,7	5854,8		5163,2		5163,1	4571,4
19	Î.M. "Apă-Canal" Dondușeni	-298,1			-298,1		-298,1	-298,1
20	Î.M. "Apă-Canal" Basarabeasca	-361,8		3779,6	3417,9		3417,9	3417,9
21	Î.M. "Apă-Canal Service" Leova	-235,1	0,4	4,1	-230,6		-230,6	-230,6
22	Î.M. "Amen-Ver" Hîcești	284,0		85,5	369,6		369,6	342,3
23	Î.M. "Regia Apă-Canal" Orhei	3449,4	12,2	-501,7	2959,8		2959,8	2824,1
24	Î.M. "SCL" Rezina	-371,4			-371,4		-371,4	-359,8
25	Î.M. "Apă-Canal" Telenești	-221,3	-59,0	19,8	-260,5		-260,5	-260,5
26	Î.M. Regia "Apă-Soldănești"	-275,6		349,9	74,4		74,4	65,4
27	Î.M. "Apă-Canal" Drochia	-2437,2	-8687,4	109,2	-11015,3		-11015,3	-11015,3
28	S.A. "Servicii Comunale" Florești	-1184,5	-0,9	1,9	-1183,5		-1183,5	-1183,5
29	Î.M. "DAC" Soroca	-2198,0		-663,2	-2831,2		-2831,2	-2792,7
30	Î.I.S. "Acva Nord"	-1031,4		5,9	-1025,5		-1025,5	-1025,5
31	Î.M. "Apă-Canal" Căușeni	18,1	-22,9	-237,4	-242,2		-242,2	-242,2
32	Î.M. "Apă-Canal" Ștefan Vodă	-1382,4		-272,7	-1654,6		-1654,6	-1654,6
33	Î.M. "Apă-Canal" Ungheni	-1037,4	-39,0	-262,1	-1338,5		-1338,5	-1343,1
34	Î.M. "GAAC" Nisporeni	-875,3			-875,3		-875,3	-875,3
35	Î.M. "GCL" Călărași	-447,6	-115,0	403,2	-159,4		-159,4	-159,4
36	Î.M. "Су-Канал" Comrat	-4522,3			-4522,3		-4522,3	-4522,3
37	S.A. "Apă-Termo" Ceadâr-Lunga	95,4	0,6		95,9		95,9	95,9
38	Î.M. "Apă-Canal" Vulcănești	-305,9		479,2	173,3		173,3	173,3
39	Î.M. "GLC" Ocnița	56,5			56,5		56,5	56,5
40	Î.M. "Apă-Canal" Cimișlia	-448,9		43,7	-405,2		-405,2	-405,2
41	<b>Total:</b>	<b>11312,2</b>	<b>-7477,6</b>	<b>18914,9</b>	<b>22779,4</b>	<b>4,4</b>	<b>22783,8</b>	<b>15717,1</b>
42	<b>Fara Chisinau</b>	<b>-22817,4</b>	<b>-8458,0</b>	<b>3154,2</b>	<b>-28091,3</b>	<b>2,3</b>	<b>-28089,1</b>	<b>-28662,1</b>

Tabelul Nr.31

## Analiza rentabilității activității economice (rentabilitatea vânzărilor) în anii 2011-2012

Анализ рентабельности хозяйственной деятельности (рентабельность продаж) в 2011-2012гг.

Nr. crt.		2011			2012		
		Profitul brut (pierdere globală) (mii lei) Валовая прибыль (убытки) (тыс.лей)	Venituri din vânzări (mii lei) Чистые продажи (тыс.лей)	Rentabilitatea (%) Рентабельность (%)	Profitul brut (pierdere globală) (mii lei) Валовая прибыль (убытки) (тыс.лей)	Venituri din vânzări (mii lei) Чистые продажи (тыс.лей)	Rentabilitatea (%) Рентабельность (%)
1	2	3	4	5	6	7	8
1	S.A. "Apă-Canal Chișinău"	175268,2	575969,3	30,4	163847,3	576598,9	28,4
2	Î.M. "RCL" Cricova	-149,5	4627,1	-3,2	-132,8	5770,3	-2,3
3	Î.M. "RCL" Ciorescu	604,0	2191,5	27,6	691,8	2599,6	26,6
4	Î.M. "Apă-Canal" Anenii Noi	-348,1	5611,3	-6,2	-245,9	5946,9	-4,1
5	Î.M. "Comunservice" Criuleni	-137,4	3620,9	-3,8	762,7	4328,7	17,6
6	Î.M. "Apă-Canal" Strășeni	315,1	3974,1	7,9	552,2	4650,8	11,9
7	Î.M. "DC" Cojușna	329,9	421,4	78,3	227,9	371,2	61,4
8	Î.M.C. "Floreni-service"	-59,2	1236,5	-4,8	401,3	1582,4	25,4
9	Î.M.Regia "Apă-Canal Bălți"	-5242,1	72199,6	-7,3	8743,1	81853,8	10,7
10	Î.M. DPGLC Fălești	1433,1	7331,1	19,5	1300,6	7796,1	16,7
11	Î.M. "Servicii Comunale Glodeni"	-710,7	4136,8	-17,2	-365,9	5126,9	-7,1
12	Î.M. "Apă-Canal" Rîșcani	75,8	3382,0	2,2	470,4	3886,3	12,1
13	Î.M. "Apă-Canal" Sîngerei	604,3	2866,5	21,1	866,5	3313,2	26,2
14	Î.M. "Apă-Canal" Cahul	992,0	14546,5	6,8	1157,1	15461,9	7,5
15	Î.M. "Apa-Canal" Cantemir	-119,9	1473,3	-8,1	371,7	1649,8	22,5
16	Î.M. "Apă-Canal" Taraclia	420,5	3302,5	12,7	354,6	3552,9	10,0
17	Î.M. "Apă-Canal" Edineț				4555,3	13861,5	32,9
18	Î.M. "GCL" Briceni	798,8	3133,7	25,5	1139,9	3587,4	31,8
19	Î.M. "Apă-Canal" Dondușeni	305,4	2135,4	14,3	474,5	2477,6	19,2
20	Î.M. "Apă-Canal" Basarabeasca	377,8	2296,2	16,5	210,3	2269,1	9,3
21	Î.M. "Apă-Canal Service" Leova	-460,6	3409,8	-13,5	650,9	4192,9	15,5
22	Î.M. "Amen-Ver" Hîcești	1089,4	10252,9	10,6	1024,8	10000,4	10,2
23	Î.M. "Regia Apă-Canal" Orhei	3681,7	16537,8	22,3	5042,5	17892,2	28,2
24	Î.M. "SCL" Rezina	1680,1	8056,0	20,9	1907,9	8509,1	22,4
25	Î.M. "Apă-Canal" Telenești	400,8	1727,0	23,2	436,7	1833,4	23,8
26	Î.M. Regia "Apă-Soldănești"	2,2	880,2	0,2	-135,5	1002,3	-13,5
27	Î.M. "Apă-Canal" Drochia	-259,8	5237,7	-5,0	-1117,1	5438,0	-20,5
28	S.A. "Servicii Comunale" Florești	3144,9	14770,3	21,3	2378,7	15650,9	15,2
29	Î.M. "DAC" Soroca	1118,4	12567,4	8,9	548,5	13306,6	4,1
30	Î.I.S. "Acva Nord"	1684,9	25118,8	6,7	4931,9	28919,0	17,1
31	Î.M. "Apă-Canal" Căușeni	1698,5	4869,1	34,9	1734,6	5271,7	32,9
32	Î.M. "Apă-Canal" Ștefan Vodă	261,5	4384,1	6,0	580,8	4683,9	12,4
33	Î.M. "Apă-Canal" Ungheni	233,9	12960,3	1,8	2368,4	16418,0	14,4
34	Î.M. "GAAC" Nisporeni	-34,6	2290,7	-1,5	-273,4	2962,1	-9,2
35	Î.M. "GCL" Călărași	2253,9	6356,9	35,5	3530,1	7736,2	45,6
36	Î.M. "Cy-Канал" Comrat	-1191,5	7363,1	-16,2	-2469,2	8501,7	-29,0
37	S.A. "Apă-Termo" Ceadăr-Lunga	1438,0	7982,2	18,0	1340,4	8291,9	16,2
38	Î.M. "Apă-Canal" Vulcănești	488,1	2159,6	22,6	574,6	2667,7	21,5
39	Î.M. "GLC" Ocnîța	118,5	1125,6	10,5	-116,9	1316,7	-8,9
40	Î.M. "Apă-Canal" Cimișlia	156,3	1489,4	10,5	192,9	3647,5	5,3
41	<b>Total:</b>	<b>192262,6</b>	<b>863994,6</b>	<b>22,3</b>	<b>208514,2</b>	<b>914927,5</b>	<b>22,8</b>
42	<b>Fara Chisinau</b>	<b>16994,4</b>	<b>288025,3</b>	<b>5,9</b>	<b>44666,9</b>	<b>338328,6</b>	<b>13,2</b>

Tabelul Nr. 32

## Rentabilitatea economică (rentabilitatea activelor)

Экономическая рентабельность (рентабельность активов)

Nr. crt.		Profitul (pierderea) perioadei de gestiune până la impozitare (mii lei) <i>Прибыль до налогообложения (тыс.лей)</i>	Active pe termen lung (mii lei) Активы (тыс.лей)		Rentabilitatea (%) <i>Рентабельность (%)</i>
			01.01.2012	01.01.2013	
1	2	3	4	5	6
1	S.A. "Apă-Canal Chișinău"	50872,9	1459192	1510719,6	3,43
2	Î.M. "RCL" Cricova	-140,8	59805	60921,2	-0,23
3	Î.M. "RCL" Ciorescu	114,8	39046	39463,6	0,29
4	Î.M. "Apă-Canal" Anenii Noi	-1588,8	23328	22400,9	-6,95
5	Î.M. "Comunservice" Criuleni	-83,8	94051	94446,2	-0,09
6	Î.M. "Apă-Canal" Strășeni	-910,4	11878	11713	-7,72
7	Î.M. "DC" Cojușna	-103,6	704	724	-14,51
8	Î.M.C. "Floreni-service"	601,8	11769	11031,2	5,28
9	Î.M. Regia "Apă-Canal Bălți"	-3412,3	132566	137081,4	-2,53
10	Î.M. DPGLC Fălești	-2786,4	38097	48713,8	-6,42
11	Î.M. "Servicii Comunale Glodeni"	-20,2	91787	92314	-0,02
12	Î.M. "Apă-Canal" Rîșcani	-211,9	11393	15009,5	-1,61
13	Î.M. "Apă-Canal" Sîngerei	563,8	35402	35906,3	1,58
14	Î.M. "Apă-Canal" Cahul	-2627,7	53766	54344,5	-4,86
15	Î.M. "Apa-Canal" Cantemir	-72,6	7049	6926,9	-1,04
16	Î.M. "Apă-Canal" Taraclia	-1233,0	17603	16091,7	-7,32
17	Î.M. "Apă-Canal" Edineț	-2074,9		43627,1	-9,51
18	Î.M. "GCL" Briceni	5163,1	18087	17334,9	29,15
19	Î.M. "Apă-Canal" Dondușeni	-298,1	4210	6441,3	-5,60
20	Î.M. "Apă-Canal" Basarabeasca	3417,9	2166	6062,9	83,07
21	Î.M. "Apă-Canal Service" Leova	-230,6	15045	15526,9	-1,51
22	Î.M. "Amen-Ver" Hîcești	369,6	22022	27740,7	1,49
23	Î.M. "Regia Apă-Canal" Orhei	2959,8	43096	96057,4	4,25
24	Î.M. "SCL" Rezina	-371,4	138045	137987,4	-0,27
25	Î.M. "Apă-Canal" Telenești	-260,5	7315	8855,7	-3,22
26	Î.M. Regia "Apă-Soldănești"	74,4	5555	5580,9	1,34
27	Î.M. "Apă-Canal" Drochia	-11015,3	14658	5059,5	-111,73
28	S.A. "Servicii Comunale" Florești	-1183,5	39265	72402,9	-2,12
29	Î.M. "DAC" Soroca	-2831,2	41374	40661,1	-6,90
30	Î.I.S. "Acva Nord"	-1025,5	117424	117635,9	-0,87
31	Î.M. "Apă-Canal" Căușeni	-242,2	19791	21966,4	-1,16
32	Î.M. "Apă-Canal" Ștefan Vodă	-1654,6	96330	94563,5	-1,73
33	Î.M. "Apă-Canal" Ungheni	-1338,5	30204	37836,9	-3,93
34	Î.M. "GAAC" Nisporeni	-875,3	30514	49212,2	-2,20
35	Î.M. "GCL" Călărași	-159,4	17249	17257,6	-0,92
36	Î.M. "Cy-Канал" Comrat	-4522,3	92091	88719,6	-5,00
37	S.A. "Apă-Termo" Ceadâr-Lunga	95,9	121079	135005,4	0,07
38	Î.M. "Apă-Canal" Vulcănești	173,3	17922	18059,8	0,96
39	Î.M. "GLC" Ocnița	56,5	28906	24250	0,21
40	Î.M. "Apă-Canal" Cimișlia	-405,2	85772	85371,9	-0,47
41	<b>Total:</b>	<b>22783,8</b>	<b>3095556</b>	<b>3331026</b>	<b>0,71</b>
42	<b>Fara Chisinau</b>	<b>-28089,1</b>	<b>1636364</b>	<b>1820306</b>	<b>-1,63</b>



Tabelul Nr.33

## Volumul mediu net anual al vânzărilor pentru 1 lucrător în anul 2012 comporativ cu anul 2011

Среднегодовой объем чистых продаж на 1 работающего за 2012г. в сравнении с 2011г.

Nr. crt.		2011			2012			Deviere Отклонение	
		Venituri din vânzări (mii lei) Чистые продажи (тыс.лей)	Numărul de salariați (oameni) Численность работающих (чел.)	Venituri din vânzări la un salariat (mii lei) Чистые продажи на 1 работающего (тыс.лей)	Venituri din vânzări (mii lei) Чистые продажи (тыс.лей)	Numărul mediu al salariaților (pers.) Средняя численность персонала	Venituri din vânzări la un salariat (mii lei) Чистые продажи на 1 работающего (тыс.лей)	(+,-)	%
1	2	3	4	5	6	7	8	9	10
1	S.A. "Apă-Canal Chișinău"	575969,3	1830	314,7	576598,9	1839	313,5	-1,2	-0,4
2	Î.M. "RCL" Cricova	4627,1	83	55,7	5770,3	82	70,4	14,6	26,2
3	Î.M. "RCL" Ciorescu	2191,5	41	53,5	2599,6	60	43,3	-10,1	-18,9
4	Î.M. "Apă-Canal" Anenii Noi	5611,3	90	62,3	5946,9	85	70,0	7,6	12,2
5	Î.M. "Comunservise" Criuleni	3620,9	52	69,6	4328,7	50	86,6	16,9	24,3
6	Î.M. "Apă-Canal" Strășeni	3974,1	46	86,4	4650,8	53	87,8	1,4	1,6
7	Î.M. "DC" Cojușna	421,4	7	60,2	371,2	6	61,9	1,7	2,8
8	Î.M.C. "Floreni-service"	1236,5	19	65,1	1582,4	21	75,4	10,3	15,8
9	Î.M.Regia "Apă-Canal Bălți"	72199,6	384	188,0	81853,8	384	213,2	25,1	13,4
10	Î.M. DPGLC Fălești	7331,1	119	61,6	7796,1	131	59,5	-2,1	-3,4
11	Î.M. "Servicii Comunale Glodeni"	4136,8	77	53,7	5126,9	79	64,9	11,2	20,8
12	Î.M. "Apă-Canal" Rîșcani	3382,0	39	86,7	3886,3	54	72,0	-14,7	-17,0
13	Î.M. "Apă-Canal" Sîngerei	2866,5	36	79,6	3313,2	38	87,2	7,6	9,5
14	Î.M. "Apă-Canal" Cahul	14546,5	177	82,2	15461,9	176	87,9	5,7	6,9
15	Î.M. "Apa-Canal" Cantemir	1473,3	27	54,6	1649,8	27	61,1	6,5	12,0
16	Î.M. "Apă-Canal" Taraclia	3302,5	61	54,1	3552,9	63	56,4	2,3	4,2
17	Î.M. "Apă-Canal" Edineț				13861,5	112	123,8		
18	Î.M. "GCL" Briceni	3133,7	59	53,1	3587,4	50	71,7	18,6	35,1
19	Î.M. "Apă-Canal" Dondușeni	2135,4	49	43,6	2477,6	48	51,6	8,0	18,4
20	Î.M. "Apă-Canal" Basarabeasca	2296,2	47	48,9	2269,1	46	49,3	0,5	1,0
21	Î.M. "Apă-Canal Service" Leova	3409,8	66	51,7	4192,9	64	65,5	13,9	26,8
22	Î.M. "Amen-Ver" Hîcești	10252,9	110	93,2	10000,4	107	93,5	0,3	0,3
23	Î.M. "Regia Apă-Canal" Orhei	16537,8	177	93,4	17892,2	178	100,5	7,1	7,6
24	Î.M. "SCL" Rezina	8056,0	112	71,9	8509,1	120	70,9	-1,0	-1,4
25	Î.M. "Apă-Canal" Telenești	1727,0	29	59,6	1833,4	30	61,1	1,6	2,6
26	Î.M. Regia "Apă-Soldănești"	880,2	22	40,0	1002,3	23	43,6	3,6	8,9
27	Î.M. "Apă-Canal" Drochia	5237,7	66	79,4	5438,0	62	87,7	8,4	10,5
28	S.A. "Servicii Comunale" Florești	14770,3	211	70,0	15650,9	198	79,0	9,0	12,9
29	Î.M. "DAC" Soroca	12567,4	127	99,0	13306,6	128	104,0	5,0	5,1
30	Î.I.S. "Acva Nord"	25118,8	94	267,2	28919,0	99	292,1	24,9	9,3
31	Î.M. "Apă-Canal" Căușeni	4869,1	59	82,5	5271,7	53	99,5	16,9	20,5
32	Î.M. "Apă-Canal" Ștefan Vodă	4384,1	55	79,7	4683,9	54	86,7	7,0	8,8
33	Î.M. "Apă-Canal" Ungheni	12960,3	160	81,0	16418,0	162	101,3	20,3	25,1
34	Î.M. "GAAC" Nisporeni	2290,7	48	47,7	2962,1	47	63,0	15,3	32,1
35	Î.M. "GCL" Călărași	6356,9	113	56,3	7736,2	103	75,1	18,9	33,5
36	Î.M. "Cy-Канал" Comrat	7363,1	89	82,7	8501,7	78	109,0	26,3	31,7
37	S.A. "Apă-Termo" Ceadâr-Lunga	7982,2	93	85,8	8291,9	90	92,1	6,3	7,3
38	Î.M. "Apă-Canal" Vulcănești	2159,6	45	48,0	2667,7	48	55,6	7,6	15,8
39	Î.M. "GLC" Ocnița	1125,6	16	70,4	1316,7	14	94,1	23,7	33,7
40	Î.M. "Apă-Canal" Cimișlia	1489,4	28	53,2	3647,5	68	53,6	0,4	0,8
41	<b>Total:</b>	<b>863994,6</b>	<b>4963,0</b>	<b>174,1</b>	<b>914927,5</b>	<b>5130</b>	<b>178,3</b>	<b>4,3</b>	<b>2,4</b>
42	<b>Fara Chisinau</b>	<b>288025,3</b>	<b>3133,0</b>	<b>91,9</b>	<b>338328,6</b>	<b>3291</b>	<b>102,8</b>	<b>10,9</b>	<b>11,8</b>

**Анализ имущественного состояния**

Tabelul Nr.6

**Analiza stării imobiliare (coeficientul de imobilizare, parte a activelor pe termen lung)**

Анализ имущественного состояния (коэффициент имобилизации, доля долгосрочных активов)

Nr. crt.		2011			2012			2011-2012 (creșterea, reducerea) 2011г. к 2012г. (рост, снижение)
		Active pe termen lung (mii lei) Долгосрочные активы (тыс.лей)	Total activ (mii lei) Всего активы (тыс.лей)	Coeficientul de imobilizare Коэффициент имобилизации	Active pe termen lung (mii lei) Долгосрочные активы (тыс.лей)	Total activ (mii lei) Всего активы (тыс.лей)	Coeficientul de imobilizare Коэффициент имобилизации	
1	2	3	4	5	6	7	8	9
1	S.A. "Apă-Canal Chișinău"	833778,4	1459192,0	0,57	840192,8	1510720	0,56	-0,01
2	Î.M. "RCL" Cricova	56852,6	59805,0	0,95	56495,0	60921	0,93	-0,02
3	Î.M. "RCL" Ciorescu	35868,3	39046,0	0,92	35876,5	39464	0,91	-0,01
4	Î.M. "Apă-Canal" Anenii Noi	21730,3	23328,0	0,93	20696,6	22401	0,92	-0,01
5	Î.M. "Comunservise" Criuleni	92702,1	94051,0	0,99	93630,8	94446	0,99	
6	Î.M. "Apă-Canal" Strășeni	10132,1	11878,0	0,85	9814,7	11713	0,84	-0,01
7	Î.M. "DC" Cojușna	74,8	704,0	0,11	74,8	724	0,10	-0,01
8	Î.M.C. "Floreni-service"	11126,0	11769,0	0,95	10317,3	11031	0,94	-0,01
9	Î.M.Regia "Apă-Canal Bălți"	102453,9	132566,0	0,77	105457,8	137081	0,77	
10	Î.M. DPGLC Fălești	35349,5	38097,0	0,93	45684,7	48714	0,94	0,01
11	Î.M. "Servicii Comunale Glodeni"	90758,5	91787,0	0,99	90811,5	92314	0,98	-0,01
12	Î.M. "Apă-Canal" Rîșcani	10963,3	11393,0	0,96	14511,9	15010	0,97	0,01
13	Î.M. "Apă-Canal" Sîngerei	35019,2	35402,0	0,99	35314,9	35906	0,98	-0,01
14	Î.M. "Apă-Canal" Cahul	43542,6	53766,0	0,81	44690,9	54345	0,82	0,01
15	Î.M. "Apa-Canal" Cantemir	6649,0	7049,0	0,94	6438,9	6927	0,93	-0,01
16	Î.M. "Apă-Canal" Taraclia	16052,9	17603,0	0,91	14587,9	16092	0,91	
17	Î.M. "Apă-Canal" Edineț				40854,4	43627	0,94	
18	Î.M. "GCL" Briceni	17048,5	18087,0	0,94		17335		-0,94
19	Î.M. "Apă-Canal" Dondușeni	3927,5	4210,0	0,93	6127,9	6441	0,95	0,02
20	Î.M. "Apă-Canal" Basarabasca	1768,6	2166,0	0,82	5303,6	6063	0,87	0,05
21	Î.M. "Apă-Canal Service" Leova	13887,9	15045,0	0,92	14383,4	15527	0,93	0,01
22	Î.M. "Amen-Ver" Hîcești	18987,1	22022,0	0,86	24171,9	27741	0,87	0,01
23	Î.M. "Regia Apă-Canal" Orhei	37115,7	43096,0	0,86	87223,1	96057	0,91	0,05
24	Î.M. "SCL" Rezina	135228,9	138045,0	0,98	134700,5	137987	0,98	
25	Î.M. "Apă-Canal" Telenești	7092,4	7315,0	0,97	8597,0	8856	0,97	
26	Î.M. Regia "Apă-Soldănești"	5393,6	5555,0	0,97	5393,6	5581	0,97	
27	Î.M. "Apă-Canal" Drochia	13219,8	14658,0	0,90	3828,6	5060	0,76	-0,14
28	S.A. "Servicii Comunale" Florești	32644,7	39265,0	0,83	43842,7	72403	0,61	-0,22
29	Î.M. "DAC" Soroca	37554,6	41374,0	0,91	36609,9	40661	0,90	-0,01
30	Î.I.S. "Acva Nord"	57238,7	117424,0	0,49	54700,1	117636	0,46	-0,03
31	Î.M. "Apă-Canal" Căușeni	18863,0	19791,0	0,95	21128,9	21966	0,96	0,01
32	Î.M. "Apă-Canal" Ștefan Vodă	95108,4	96330,0	0,99	93348,3	94564	0,99	
33	Î.M. "Apă-Canal" Ungheni	24934,6	30204,0	0,83	32332,4	37837	0,85	0,02
34	Î.M. "GAAC" Nisporeni	29387,2	30514,0	0,96	40181,8	49212	0,82	-0,14
35	Î.M. "GCL" Călărași	15687,7	17249,0	0,91	15458,3	17258	0,90	-0,01
36	Î.M. "Cy-Канал" Comrat	89899,1	92091,0	0,98	86588,3	88720	0,98	
37	S.A. "Apă-Termo" Ceadâr-Lunga	118807,7	121079,0	0,98	131848,8	135005	0,98	
38	Î.M. "Apă-Canal" Vulcănești	17104,9	17922,0	0,95	17426,3	18060	0,96	0,01
39	Î.M. "GLC" Ocnița	28324,6	28906,0	0,98	23761,3	24250	0,98	
40	Î.M. "Apă-Canal" Cimișlia	84243,5	85772,0	0,98	83955,0	85372	0,98	
41	<b>Total:</b>	<b>2306522,2</b>	<b>3095556,0</b>	<b>0,75</b>	<b>2436363,1</b>	<b>3331026</b>	<b>0,73</b>	<b>-0,02</b>
42	<b>Fara Chisinau</b>	<b>1472743,8</b>	<b>1636364,0</b>	<b>0,90</b>	<b>1596170,3</b>	<b>1820306</b>	<b>0,88</b>	<b>-0,02</b>

Tabelul Nr.7

**COTA DE PROPRIETATE ÎN SCOPURI DE PRODUCȚIE**  
**ДОЛЯ ИМУЩЕСТВА ПРОИЗВОДСТВЕННОГО НАЗНАЧЕНИЯ**

(%)

Nr. crt.		2011					2012					Deviere (+, -) Отклонение (+, -)
		Mijloace fixe Основные средства	Uzura Износ	Stocuri de mărfuri și materiale ТМЗ	Total active Всего активов	Cota de proprietate în scopuri de producție % Доля имущества производственного назначения %	Mijloace fixe Основные средства	Uzura Износ	Stocuri de mărfuri și materiale ТМЗ	Total active Всего активов	Cota de proprietate în scopuri de producție % Доля имущества производственного назначения %	
1	2	3	4	5	6	7	8	9	10	11	12	13
1	S.A. "Apă-Canal Chișinău"	2031094,0	1226152,0	35967,0	1459192,0	57,6	2090922,4	1294393,3	38606,9	1510719,6	55,3	-2,3
2	Î.M. "RCL" Cricova	71905,0	16726,0	52,0	59805,0	92,4	71886,0	17003,4	47,2	60921,2	90,2	-2,2
3	Î.M. "RCL" Ciorescu	42424,0	6556,0	43,0	39046,0	92,0	42441,5	6572,5	58,1	39463,6	91,0	-1,0
4	Î.M. "Apă-Canal" Anenii Noi	30778,0	9450,0	386,0	23328,0	93,1	30778,8	10484,5	363,1	22400,9	92,2	-0,9
5	Î.M. "Comunserviciu" Criuleni	112808,0	20106,0	418,0	94051,0	99,0	113244,2	20613,4	393,1	94446,2	98,5	-0,5
6	Î.M. "Apă-Canal" Strășeni	9477,0	4600,0	7,0	11878,0	41,1	9694,3	5132,2	20,4	11713,0	39,1	-2,0
7	Î.M. "DC" Cojușna	3858,0	3802,0		704,0	8,0	3858,0	3802,0		724,0	7,7	-0,3
8	Î.M.C. "Floreni-service"	13390,0	2264,0	79,0	11769,0	95,2	12600,9	2283,8	85,9	11031,2	94,3	-0,9
9	Î.M.Regia "Apă-Canal Bălți"	205325,0	125543,0	15237,0	132566,0	71,7	226964,1	127841,2	13363,5	137081,4	82,1	10,4
10	Î.M. DPGLC Fălești	51223,0	17347,0	1001,0	38097,0	91,5	63731,2	19477,6	1081,2	48713,8	93,1	1,6
11	Î.M. "Servicii Comunale Glodeni"	90994,0	236,0	73,0	91787,0	99,0	91045,8	234,3	171,0	92314,0	98,6	-0,4
12	Î.M. "Apă-Canal" Rîșcani	20973,0	10761,0	61,0	11393,0	90,2	24529,1	10768,3	62,7	15009,5	92,1	1,9
13	Î.M. "Apă-Canal" Sîngerei	13356,0	7466,0	113,0	35402,0	17,0	13725,1	7538,9	183,7	35906,3	17,7	0,7
14	Î.M. "Apă-Canal" Cahul	76730,0	39936,0	1405,0	53766,0	71,0	79564,0	42705,8	1475,3	54344,5	70,5	-0,5
15	Î.M. "Apa-Canal" Cantemir	12551,0	6721,0	130,0	7049,0	84,6	12523,7	6904,1	120,9	6926,9	82,9	-1,7
16	Î.M. "Apă-Canal" Taraclia	41613,0	31378,0	318,0	17603,0	60,0	40538,4	31768,9	288,9	16091,7	56,3	-3,7
17	Î.M. "Apă-Canal" Edineț			1525,0			61324,8	39204,7	731,4	43627,1	52,4	52,4
18	Î.M. "GCL" Briceni	21363,0	4314,0	103,0	18087,0	94,8	16145,8	4941,3	88,2	17334,9	65,1	-29,7
19	Î.M. "Apă-Canal" Dondușeni	15765,0	11850,0	81,0	4210,0	94,9	18196,9	12083,6	78,6	6441,3	96,1	1,2
20	Î.M. "Apă-Canal" Basarabasca	8153,0	6632,0	65,0	2166,0	73,2	11963,5	6907,1	73,2	6062,9	84,6	11,4
21	Î.M. "Apă-Canal Service" Leova	19818,0	9893,0	258,0	15045,0	67,7	20430,1	10003,2	170,0	15526,9	68,2	0,5
22	Î.M. "Amen-Ver" Hîcești	25934,0	7594,0	149,0	22022,0	84,0	26291,2	9074,9	172,5	27740,7	62,7	-21,3
23	Î.M. "Regia Apă-Canal" Orhei	91835,0	56439,0	3040,0	43096,0	89,2	92171,6	58985,8	2888,4	96057,4	37,6	-51,6
24	Î.M. "SCL" Rezina	166729,0	33901,0	255,0	138045,0	96,4	166790,9	34506,3	179,5	137987,4	96,0	-0,4
25	Î.M. "Apă-Canal" Telenești	19425,0	12407,0	20,0	7315,0	96,2	20932,5	12409,6	38,4	8855,7	96,7	0,5
26	Î.M. Regia "Apă-Soldănești"	5633,0	270,0	38,0	5555,0	97,2	5663,2	269,6	59,3	5580,9	97,7	0,5
27	Î.M. "Apă-Canal" Drochia	30886,0	17745,0	357,0	14658,0	92,1	14931,8	11181,9	969,0	5059,5	93,3	1,2
28	S.A. "Servicii Comunale" Florești	38505,0	15420,0	3058,0	39265,0	66,6	42184,5	17535,8	24593,5	72402,9	68,0	1,4
29	Î.M. "DAC" Soroca	37724,0	315,0	1555,0	41374,0	94,2	38461,2	2131,5	1528,9	40661,1	93,1	-1,1
30	Î.I.S. "Acva Nord"	125894,0	68722,0	529,0	117424,0	49,1	126297,3	72549,2	593,8	117635,9	46,2	-2,9
31	Î.M. "Apă-Canal" Căușeni	23119,0	10942,0	128,0	19791,0	62,2	22936,4	11251,2	174,5	21966,4	54,0	-8,2
32	Î.M. "Apă-Canal" Ștefan Vodă	105388,0	18435,0	132,0	96330,0	90,4	105340,4	20153,5	109,2	94563,5	90,2	-0,2
33	Î.M. "Apă-Canal" Ungheeni	62329,0	44447,0	2426,0	30204,0	67,2	75359,7	45604,7	1642,7	37836,9	83,0	15,8
34	Î.M. "GAAC" Nisporeni	42708,0	19583,0	38,0	30514,0	75,9	57332,6	20441,0	1094,6	49212,2	77,2	1,3
35	Î.M. "GCL" Călărași	37954,0	22750,0	494,0	17249,0	91,0	38115,0	23482,6	452,3	17257,6	87,4	-3,6
36	Î.M. "Cy-Kanal" Comrat	127138,0	37351,0	178,0	92091,0	97,7	127162,6	40682,9	146,9	88719,6	97,6	-0,1
37	S.A. "Apă-Termo" Ceadâr-Lunga	144841,0	26169,0	258,0	121079,0	98,2	144348,3	24005,3	291,6	135005,4	89,4	-8,8
38	Î.M. "Apă-Canal" Vulcănești	23930,0	7894,0	95,0	17922,0	90,0	23561,8	7204,0	128,9	18059,8	91,3	1,3
39	Î.M. "GLC" Ocnița	40181,0	13939,0	113,0	28906,0	91,2	24128,2	366,9	35,9	24250,0	98,1	6,9
40	Î.M. "Apă-Canal" Cimișlia	111087,0	84237,0	176,0	85772,0	31,5	111273,9	27877,8	130,5	85371,9	97,8	66,3
41	<b>Total:</b>	<b>4154838,0</b>	<b>2060293,0</b>	<b>70361,0</b>	<b>3095556,0</b>	<b>69,9</b>	<b>4319391,7</b>	<b>2120378,6</b>	<b>92693,7</b>	<b>3331025,7</b>	<b>68,8</b>	<b>-1,1</b>
42	<b>Fara Chisinau</b>	<b>2123744,0</b>	<b>834141,0</b>	<b>34394,0</b>	<b>1636364,0</b>	<b>80,9</b>	<b>2228469,3</b>	<b>825985,3</b>	<b>54086,8</b>	<b>1820306,1</b>	<b>80,0</b>	<b>-0,9</b>

Tabelul Nr.8

## PARTE DIN PARTEA ACTIVĂ A MIJLOACELOR FIXE

## ДОЛЯ АКТИВНОЙ ЧАСТИ ОСНОВНЫХ СРЕДСТВ

(mii lei)

Nr. crt.		2011			2012			Deviere (+, -) Отклонение (+, -)
		Mașini și utilaje Машины и оборудование	Mijloacele fixe, total Всего основные средства	Parte din active Доля активной части	Mașini și utilaje Машины и оборудование	Mijloacele fixe, total Всего основные средства	Parte din active Доля активной части	
1	2	3	4	5	6	7	8	9
1	S.A. "Apă-Canal Chișinău"	1587287,0	2031094,0	0,78	1638186,2	2090922,4	0,78	
2	Î.M. "RCL" Cricova	8965,0	71905,0	0,12	9126,2	71886,0	0,13	0,01
3	Î.M. "RCL" Ciorescu		42424,0			42441,5		
4	Î.M. "Apă-Canal" Anenii Noi	14870,0	30778,0	0,48	14870,3	30778,8	0,48	
5	Î.M. "Comunservice" Criuleni	6207,0	112808,0	0,06	6206,8	113244,2	0,05	-0,01
6	Î.M. "Apă-Canal" Strășeni	4065,0	9477,0	0,43	4318,9	9694,3	0,45	0,02
7	Î.M. "DC" Cojușna	493,0	3858,0	0,13		3858,0		-0,13
8	Î.M.C. "Floreni-service"	3807,0	13390,0	0,28	3017,9	12600,9	0,24	-0,04
9	Î.M.Regia "Apă-Canal Bălți"	116450,0	205325,0	0,57	137965,1	226964,1	0,61	0,04
10	Î.M. DPGLC Fălești	15558,0	51223,0	0,30	12769,2	63731,2	0,20	-0,10
11	Î.M. "Servicii Comunale Glodeni"	459,0	90994,0	0,01	510,9	91045,8	0,01	
12	Î.M. "Apă-Canal" Rîșcani	7360,0	20973,0	0,35	7657,9	24529,1	0,31	-0,04
13	Î.M. "Apă-Canal" Sîngerei	11345,0	13356,0	0,85	11375,4	13725,1	0,83	-0,02
14	Î.M. "Apă-Canal" Cahul	49988,0	76730,0	0,65	52821,7	79564,0	0,66	0,01
15	Î.M. "Apa-Canal" Cantemir	21782,0	12551,0	1,74	1754,2	12523,7	0,14	-1,60
16	Î.M. "Apă-Canal" Taraclia	20032,0	41613,0	0,48	19998,7	40538,4	0,49	0,01
17	Î.M. "Apă-Canal" Edineț				22375,3	61324,8	0,36	
18	Î.M. "GCL" Briceni	9809,0	21363,0	0,46	10415,1	16145,8	0,65	0,19
19	Î.M. "Apă-Canal" Dondușeni	3001,0	15765,0	0,19	3063,9	18196,9	0,17	-0,02
20	Î.M. "Apă-Canal" Basarabeasca	3646,0	8153,0	0,45	6601,2	11963,5	0,55	0,10
21	Î.M. "Apă-Canal Service" Leova	7616,0	19818,0	0,38	7773,5	20430,1	0,38	
22	Î.M. "Amen-Ver" Hîcești	9032,0	25934,0	0,35	9255,6	26291,2	0,35	
23	Î.M. "Regia Apă-Canal" Orhei	63971,0	91835,0	0,70	64329,9	92171,6	0,70	
24	Î.M. "SCL" Rezina	5982,0	166729,0	0,04	6034,3	166790,9	0,04	
25	Î.M. "Apă-Canal" Telenești	5282,0	19425,0	0,27	5195,4	20932,5	0,25	-0,02
26	Î.M. Regia "Apă-Soldănești"		5633,0		409,9	5663,2	0,07	0,07
27	Î.M. "Apă-Canal" Drochia	13650,0	30886,0	0,44	8962,4	14931,8	0,60	0,16
28	S.A. "Servicii Comunale" Florești	25126,0	38505,0	0,65	27585,5	42184,5	0,65	
29	Î.M. "DAC" Soroca	26119,0	37724,0	0,69	26492,9	38461,2	0,69	
30	Î.I.S. "Acva Nord"	53126,0	125894,0	0,42	53296,2	126297,3	0,42	
31	Î.M. "Apă-Canal" Căușeni	889,0	23119,0	0,04	846,5	22936,4	0,04	
32	Î.M. "Apă-Canal" Ștefan Vodă	16174,0	105388,0	0,15	16174,3	105340,4	0,15	
33	Î.M. "Apă-Canal" Ungheni	40085,0	62329,0	0,64	48998,0	75359,7	0,65	0,01
34	Î.M. "GAAC" Nisporeni	1713,0	42708,0	0,04	5264,0	57332,6	0,09	0,05
35	Î.M. "GCL" Călărași	10145,0	37954,0	0,27	103,4	38115,0		-0,27
36	Î.M. "Cy-Kanal" Comrat	85095,0	127138,0	0,67	85119,2	127162,6	0,67	
37	S.A. "Apă-Termo" Ceadăr-Lunga	116633,0	144841,0	0,81	113506,1	144348,3	0,79	-0,02
38	Î.M. "Apă-Canal" Vulcănești	11336,0	23930,0	0,47	10893,1	23561,8	0,46	-0,01
39	Î.M. "GLC" Ocnița	6352,0	40181,0	0,16	3873,6	24128,2	0,16	
40	Î.M. "Apă-Canal" Cimișlia	1156,0	111087,0	0,01	1169,4	111273,9	0,01	
41	<b>Total:</b>	<b>2384606,0</b>	<b>4154838,0</b>	<b>0,57</b>	<b>2458318,1</b>	<b>4319391,7</b>	<b>0,57</b>	
42	<b>Fara Chisinau</b>	<b>797319,0</b>	<b>2123744,0</b>	<b>0,38</b>	<b>820131,9</b>	<b>2228469,3</b>	<b>0,37</b>	<b>-0,01</b>

Tabelul Nr.9

**ACTIVELE DE TERMEN LUNG**  
(caracterizarea uzurii a mijloacelor fixe la 01.01.2013)

**ДОЛГОСРОЧНЫЕ АКТИВЫ**

(характеристика изношенности основных средств на 01.01.2013г.)

(mii lei)

Nr. crt.		Valoarea mijloacelor fixe Стоимость основных средств	Uzura Износ	Valoarea reziduală a activelor fixe Остаточная стоимость основных средств	% uzurii % износа
1	2	3	4	5	6
1	S.A. "Apă-Canal Chișinău"	2090922	1294393,3	796529,1	61,9
2	Î.M. "RCL" Cricova	71886	17003,4	54882,6	23,7
3	Î.M. "RCL" Ciorescu	42442	6572,5	35869	15,5
4	Î.M. "Apă-Canal" Anenii Noi	30779	10484,5	20294,3	34,1
5	Î.M. "Comunservice" Criuleni	113244	20613,4	92630,8	18,2
6	Î.M. "Apă-Canal" Strășeni	9694	5132,2	4562,1	52,9
7	Î.M. "DC" Cojușna	3858	3802,0	56	98,5
8	Î.M.C. "Floreni-service"	12601	2283,8	10317,1	18,1
9	Î.M.Regia "Apă-Canal Bălți"	226964	127841,2	99122,9	56,3
10	Î.M. DPGLC Fălești	63731	19477,6	44253,6	30,6
11	Î.M. "Servicii Comunale Glodeni"	91046	234,3	90811,5	0,3
12	Î.M. "Apă-Canal" Rîșcani	24529	10768,3	13760,8	43,9
13	Î.M. "Apă-Canal" Sîngerei	13725	7538,9	6186,2	54,9
14	Î.M. "Apă-Canal" Cahul	79564	42705,8	36858,2	53,7
15	Î.M. "Apa-Canal" Cantemir	12524	6904,1	5619,6	55,1
16	Î.M. "Apă-Canal" Taraclia	40538	31768,9	8769,5	78,4
17	Î.M. "Apă-Canal" Edineț	61325	39204,7	22120,1	63,9
18	Î.M. "GCL" Briceni	16146	4941,3	11204,5	30,6
19	Î.M. "Apă-Canal" Dondușeni	18197	12083,6	6113,3	66,4
20	Î.M. "Apă-Canal" Basarabeasca	11964	6907,1	5056,4	57,7
21	Î.M. "Apă-Canal Service" Leova	20430	10003,2	10426,9	49,0
22	Î.M. "Amen-Ver" Hîcești	26291	9074,9	17216,3	34,5
23	Î.M. "Regia Apă-Canal" Orhei	92172	58985,8	33185,8	64,0
24	Î.M. "SCL" Rezina	166791	34506,3	132284,6	20,7
25	Î.M. "Apă-Canal" Telenești	20933	12409,6	8522,9	59,3
26	Î.M. Regia "Apă-Soldănești"	5663	269,6	5393,6	4,8
27	Î.M. "Apă-Canal" Drochia	14932	11181,9	3749,9	74,9
28	S.A. "Servicii Comunale" Florești	42185	17535,8	24648,7	41,6
29	Î.M. "DAC" Soroca	38461	2131,5	36329,7	5,5
30	Î.I.S. "Acva Nord"	126297	72549,2	53748,1	57,4
31	Î.M. "Apă-Canal" Căușeni	22936	11251,2	11685,2	49,1
32	Î.M. "Apă-Canal" Ștefan Vodă	105340	20153,5	85186,9	19,1
33	Î.M. "Apă-Canal" Ungheni	75360	45604,7	29755	60,5
34	Î.M. "GAAC" Nisporeni	57333	20441,0	36891,6	35,7
35	Î.M. "GCL" Călărași	38115	23482,6	14632,4	61,6
36	Î.M. "Cy-Канал" Comrat	127163	40682,9	86479,7	32,0
37	S.A. "Apă-Termo" Ceadăr-Lunga	144348	24005,3	120343	16,6
38	Î.M. "Apă-Canal" Vulcănești	23562	7204,0	16357,8	30,6
39	Î.M. "GLC" Ocnița	24128	366,9	23761,3	1,5
40	Î.M. "Apă-Canal" Cimișlia	111274	27877,8	83396,1	25,1
41	<b>Total:</b>	<b>4319392</b>	<b>2120378,6</b>	<b>2199013,1</b>	<b>49,1</b>
42	<b>Fara Chisinau</b>	<b>2228469</b>	<b>825985,3</b>	<b>1402484</b>	<b>37,1</b>

Tabelul Nr.10

## Analiza uzurii mijloacelor fixe pe categorii la situația 01.01.2013

Анализ изношенности основных средств по группам по состоянию на 01.01.2013г.

(mii lei)

Nr. crt.		Clădiri Здания			Construcții speciale Сооружения			Instalații de transmisie Передаточные			Mijloace de Транспортные		
		Valoarea mijloacelor fixe Стоимость основных средств	Uzura calculată Начисленный износ	% uzurii % износа	Valoarea mijloacelor fixe Стоимость основных средств	Uzura calculată Начисленный износ	% uzurii % износа	Valoarea mijloacelor fixe Стоимость основных средств	Uzura calculată Начисленный износ	% uzurii % износа	Valoarea mijloacelor fixe Стоимость основных средств	Uzura calculată Начисленный износ	% uzurii % износа
1	2	3	4	5	6	7	8	9	10	11	12	13	14
1	S.A."Apă-Canal Chișinău"	154901	86204,9	55,7	267094,9	210669,9	78,9	1638186,2	973626,9	59,4	20743,4	20743,4	100,0
2	Î.M. "RCL" Cricova	1381	1057,8	76,6	59809,9	8324,9	13,9	9126,2	6422,4	70,4	820,9	475,9	58,0
3	Î.M. "RCL" Ciorescu	39659	4803,9	12,1	2782,5	1768,6	63,6						
4	Î.M."Apă-Canal" Anenii Noi	4438	1161,4	26,2	10918,2	3125,3	28,6	14870,3	5889,3	39,6	438,5	226,8	51,7
5	Î.M. "Comunservic" Criuleni	95257	12148,7	12,8	974,8	3896,9	399,8	6206,8	3205,4	51,6	1031,0	941,7	91,3
6	Î.M."Apă-Canal" Strășeni	2241	1705,2	76,1	2670,8	2201,6	82,4	4318,9	1028,3	23,8	463,9	197,1	42,5
7	Î.M."DC" Cojușna				3258,3	3229,3	99,1				492,9	477,9	97,0
8	Î.M.C."Floreni-service"	8479	32,1	0,4	753,2	697,4	92,6	3017,9	1278,8	42,4	275,4	273,8	99,4
9	Î.M.Regia "Apă-Canal Bălți"	52452	11225,4	21,4	30324,9	27389,6	90,3	137965,1	83673,9	60,6	6088,6	5443,9	89,4
10	Î.M. DPGLC Fălești	16896	5163,8	30,6	32351,6	9887,3	30,6	12769,2	3902,5	30,6	1545,6	472,4	30,6
11	Î.M. "Servicii Comunale Glodeni"	1756	5,6	0,3	11111,5	35,3	0,3	510,9	3,5	0,7	654,8	2,1	0,3
12	Î.M. "Apă-Canal" Rîșcani	693	453,9	65,5	3906,4	1905,3	48,8	7657,9	2960,1	38,7	434,0	285,9	65,9
13	Î.M."Apă-Canal" Sîngerei	212	201,3	95,0	1955,5	699,1	35,8	11375,4	6459,2	56,8	182,2	17,9	9,8
14	Î.M. "Apă-Canal" Cahul	4275	2622,2	61,3	19034,0	16706,1	87,8	52821,7	20413,8	38,6	3395,5	2933,4	86,4
15	Î.M. "Apa-Canal" Cantemir	9352	4736,5	50,6	1225,6	844,1	68,9	1754,2	1153,2	65,7	191,6	170,2	88,8
16	Î.M."Apă-Canal" Taraclia	10854	5309,6	48,9	8885,5	6481,2	72,9	19998,7	19204,1	96,0	800,7	774,0	96,7
17	Î.M. "Apă-Canal" Edineț	5789	4233,1	73,1	32714,5	23090,6	70,6	22375,3	11451,5	51,2	446,3	429,5	96,2
18	Î.M. "GCL" Briceni	3019	491,3	16,3	1594,5	607,6	38,1	10415,1	3436,4	33,0	1117,6	406,1	36,3
19	Î.M. "Apă-Canal" Dondușeni	1836	951,8	51,8	762,8	738,7	96,8	3063,9	2719,1	88,7	336,5	211,9	63,0
20	Î.M. "Apă-Canal" Basarabesca	332	321,6	96,9	4633,9	3041,1	65,6	6601,2	3294,6	49,9	316,2	205,5	65,0
21	Î.M. "Apă-Canal Service" Leova	4796	1491,3	31,1	7459,7	2686,9	36,0	7773,5	5633,5	72,5	340,9	141,0	41,4
22	Î.M. "Amen-Ver" Hîcești	5438	1259,7	23,2	9042,3	2358,5	26,1	9255,6	4025,2	43,5	7555,2	1431,7	18,9
23	Î.M. "Regia Apă-Canal" Orhei	7387	3802,8	51,5	16985,6	12998,8	76,5	64329,9	38915,8	60,5	3422,7	3225,5	94,2
24	Î.M. "SCL" Rezina	133487	30944,2	23,2	7104,9	759,3	10,7	6034,3	1887,6	31,3	1339,2	915,2	68,3
25	Î.M. "Apă-Canal" Telenești	800	579,4	72,4	13160,8	9870,2	75,0	5195,4	1887,7	36,3	1776,5	72,3	4,1
26	Î.M. Regia "Apă-Soldănești"	2906	269,6	9,3	934,3			409,9			1413,2		
27	Î.M. "Apă-Canal" Drochia	5654	2203,5	39,0	92,7	2,6	2,8	8962,4	8951,8	99,9	222,9	24,0	10,8
28	S.A."Servicii Comunale" Florești	4243	1535,9	36,2	7345,4	4051,4	55,2	27585,5	10887,8	39,5	2958,4	1023,6	34,6
29	Î.M. "DAC" Soroca	1639	88,3	5,4	8503,1	395,3	4,6	26492,9	1323,8	5,0	1793,8	293,9	16,4
30	Î.I.S. "Acva Nord"	6913	2850,9	41,2	65568,1	27177,6	41,4	53296,2	42167,8	79,1	520,0	352,8	67,8
31	Î.M. "Apă-Canal" Căușeni	112	54,7	49,0				846,5	92,4	10,9	2141,3	875,7	40,9
32	Î.M."Apă-Canal" Ștefan Vodă	77624	1894,6	2,4	7940,8	6217,0	78,3	16174,3	8934,7	55,2	3254,9	2955,9	90,8
33	Î.M. "Apă-Canal" Ungheni	10100	4350,0	43,1	13780,1	9505,6	69,0	48998,0	3087,8	6,3	2481,5	871,4	35,1
34	Î.M. "GAAC" Nisporeni	15859	5441,5	34,3	33852,6	13624,8	40,2	5264,0	757,8	14,4	1823,3	411,7	22,6
35	Î.M. "GCL" Călărași	7384	3261,8	44,2	19266,0	14285,9	74,2	103,4	100,8	97,5	1016,6	1016,3	100,0
36	Î.M. "Су-Канал" Comrat	7162	1681,7	23,5	33838,4	12473,1	36,9	85119,2	26366,1	31,0	213,4	161,9	75,9
37	S.A. "Apă-Termo" Ceadr-Lunga	5536	1457,1	26,3	24193,7	13322,1	55,1	113506,1	8523,6	7,5	1070,8	674,1	63,0
38	Î.M. "Apă-Canal" Vulcănești	2702	1334,8	49,4	9877,9	3124,2	31,6	10893,1	2744,9	25,2	89,1		
39	Î.M. "GLC" Ocnița	2447	12,9	0,5	17498,6	265,5	1,5	3873,6	66,9	1,7	287,2	21,5	7,5
40	Î.M. "Apă-Canal" Cimișlia	1663	1109,7	66,7	1588,1	1218,6	76,7	1169,4	748,8	64,0	538,9	502,9	93,3
41	<b>Total:</b>	<b>717672</b>	<b>208454,5</b>	<b>29,0</b>	<b>794796,4</b>	<b>459677,3</b>	<b>57,8</b>	<b>2458318,1</b>	<b>1317227,8</b>	<b>53,6</b>	<b>74035,4</b>	<b>49660,8</b>	<b>67,1</b>
42	<b>Fara Chisinau</b>	<b>562771</b>	<b>122249,6</b>	<b>21,7</b>	<b>527701,5</b>	<b>249007,4</b>	<b>47,2</b>	<b>820131,9</b>	<b>343600,9</b>	<b>41,9</b>	<b>53292,0</b>	<b>28917,4</b>	<b>54,3</b>

Tabelul Nr.11

## CAPITAL PROPRIU (activelor nete)

ЧИСТЫЕ АКТИВЫ (чистое имущество)

(mii lei)

Nr. crt.		2011				2012				Deviere (+,-) Отклонение (+,-)
		Total general, activ Всего активов	Datorii pe termen lung Долгосрочные обязательства	Datorii pe termen scurt Краткосрочные обязательства	Capital propriu Чистые активы	Total general, activ Всего активов	Datorii pe termen lung Долгосрочные обязательства	Datorii pe termen scurt Краткосрочные обязательства	Capital propriu Чистые активы	
1	2	3	4	5	6	7	8	9	10	11
1	S.A. "Apă-Canal Chișinău"	1459192	146377	243272	1069543	1510720	91617	285081	1134022	64479
2	Î.M. "RCL" Cricova	59805	2803	4248	52754	60921	2595	4805	53522	768
3	Î.M. "RCL" Ciorescu	39046	64	3712	35269	39464	64	4015	35384	115
4	Î.M. "Apă-Canal" Anenii Noi	23328		3221	20107	22401		3883	18518	-1589
5	Î.M. "Comunserviciu" Criuleni	94051	457	325	93270	94446		288	94159	889
6	Î.M. "Apă-Canal" Strășeni	11878		2757	9121	11713		3503	8210	-911
7	Î.M. "DC" Cojușna	704		1417	-713	724		1541	-816	-103
8	Î.M.C. "Floreni-serviciu"	11769		2317	9453	11031		1775	9257	-197
9	Î.M.Regia "Apă-Canal Bălți"	132566	45471	47522	39573	137081	50983	50916	35182	-4391
10	Î.M. DPGLC Fălești	38097	1769	950	35378	48714	1769	14346	32599	-2780
11	Î.M. "Servicii Comunale Glodeni"	91787		2592	89195	92314		3088	89226	31
12	Î.M. "Apă-Canal" Rîșcani	11393		489	10904	15010		871	14138	3234
13	Î.M. "Apă-Canal" Sîngerei	35402	29258	362	5782	35906	29258	321	6328	546
14	Î.M. "Apă-Canal" Cahul	53766	34917	2694	16155	54345	35592	2752	16001	-154
15	Î.M. "Apa-Canal" Cantemir	7049	258	169	6622	6927	148	190	6589	-33
16	Î.M. "Apă-Canal" Taraclia	17603	259	1637	15708	16092		1384	14449	-1259
17	Î.M. "Apă-Canal" Edineț			9888		43627	112	5158	38357	38357
18	Î.M. "GCL" Briceni	18087	9312	286	8488	17335		388	16947	8459
19	Î.M. "Apă-Canal" Dondușeni	4210	281	668	3262	6441	2779	499	3163	-99
20	Î.M. "Apă-Canal" Basarabeasca	2166	98	1998	71	6063	138	1686	4239	4168
21	Î.M. "Apă-Canal Service" Leova	15045	4575	555	9914	15527	4620	555	10353	439
22	Î.M. "Amen-Ver" Hîcești	22022	229	10831	10961	27741	12084	947	14710	3749
23	Î.M. "Regia Apă-Canal" Orhei	43096	24861	4261	13974	96057	33821	3979	58258	44284
24	Î.M. "SCL" Rezina	138045	2903	695	134446	137987	2871	1014	134103	-343
25	Î.M. "Apă-Canal" Telenești	7315	1557	256	5502	8856	3326	289	5241	-261
26	Î.M. Regia "Apă-Soldănești"	5555		187	5368	5581		148	5433	65
27	Î.M. "Apă-Canal" Drochia	14658		1094	13564	5060		2977	2082	-11482
28	S.A. "Servicii Comunale" Florești	39265	11174	3320	24771	72403	18930	12639	40834	16063
29	Î.M. "DAC" Soroca	41374	27924	10716	2734	40661	23912	12930	3819	1085
30	Î.I.S. "Acva Nord"	117424	1484	64576	51364	117636	81	66333	51222	-142
31	Î.M. "Apă-Canal" Căușeni	19791	18894	1288	-391	21966	21294	906	233	624
32	Î.M. "Apă-Canal" Ștefan Vodă	96330	14327	417	81585	94564	14007	627	79929	-1656
33	Î.M. "Apă-Canal" Ungheni	30204	12050	1579	16575	37837	20648	1671	15518	-1057
34	Î.M. "GAAC" Nisporeni	30514	2186	903	27424	49212	8912	1096	39204	11780
35	Î.M. "GCL" Călărași	17249	3135	4799	9315	17258	3141	5002	9115	-200
36	Î.M. "Cy-Канал" Comrat	92091	47	4817	87226	88720	47	5969	82704	-4522
37	S.A. "Apă-Termo" Ceadâr-Lunga	121079	50	1320	119709	135005	11441	1164	122400	2691
38	Î.M. "Apă-Canal" Vulcănești	17922	75	1284	16563	18060	75	1248	16736	173
39	Î.M. "GLC" Ocnița	28906	2107	1101	25698	24250	24099	90		-25698
40	Î.M. "Apă-Canal" Cimișlia	85772	627	729	84415	85372	627	734	84011	-404
41	<b>Total:</b>	<b>3095556</b>	<b>399529</b>	<b>445252</b>	<b>2260659</b>	<b>3331026</b>	<b>418989</b>	<b>506804</b>	<b>2405379</b>	<b>144720</b>
42	<b>Fara Chisinau</b>	<b>1636364</b>	<b>253152</b>	<b>201980</b>	<b>1191116</b>	<b>1820306</b>	<b>327372</b>	<b>221723</b>	<b>1271357</b>	<b>80241</b>

Tabelul Nr.12

## ACTIVELE NETE CIRCULANTE (mijloace circulante proprii)

ЧИСТЫЕ ТЕКУЩИЕ АКТИВЫ (собственные оборотные средства)

(mii lei)

Nr. crt.		2011			2012			Deviere (+,-) Отклонение (+,-)
		Active curente Текущие активы	Datorii pe termen scurt Краткосрочные обязательства	Net active circulante Чистые текущие активы	Active curente Текущие активы	Datorii pe termen scurt Краткосрочные обязательства	Net active circulante Чистые текущие активы	
1	2	3	4	5	6	7	8	9
1	S.A."Apă-Canal Chișinău"	625413	243272	382141	670527	285081	385446	3305
2	Î.M. "RCL" Cricova	2952	4248	-1296	4426	4805	-379	917
3	Î.M. "RCL" Ciorescu	3177	3712	-535	3587	4015	-428	107
4	Î.M."Apă-Canal" Anenii Noi	1598	3221	-1623	1704	3883	-2179	-556
5	Î.M. "Comunservic" Criuleni	1349	325	1024	1815	288	1528	504
6	Î.M."Apă-Canal" Strășeni	1746	2757	-1011	1898	3503	-1604	-593
7	Î.M."DC" Cojușna	629	1417	-788	649	1541	-891	-103
8	Î.M.C."Floreni-service"	643	2317	-1674	714	1775	-1061	613
9	Î.M.Regia "Apă-Canal Bălți"	30112	47522	-17410	31624	50916	-19292	-1882
10	Î.M. DPGLC Fălești	2748	950	1798	3029	14346	-11317	-13115
11	Î.M. "Servicii Comunale Glodeni"	1029	2592	-1563	1503	3088	-1585	-22
12	Î.M. "Apă-Canal" Rîșcani	430	489	-59	498	871	-374	-315
13	Î.M."Apă-Canal" Sîngerei	383	362	21	591	321	270	249
14	Î.M. "Apă-Canal" Cahul	10223	2694	7529	9654	2752	6902	-627
15	Î.M. "Apa-Canal" Cantemir	400	169	231	488	190	298	67
16	Î.M."Apă-Canal" Taraclia	1551	1637	-86	1504	1384	119	205
17	Î.M. "Apă-Canal" Edineț		9888	-9888	2773	5158	-2385	7503
18	Î.M. "GCL" Briceni	1038	286	752	6116	388	5728	4976
19	Î.M. "Apă-Canal" Dondușeni	283	668	-385	313	499	-185	200
20	Î.M. "Apă-Canal" Basarabeasca	398	1998	-1600	759	1686	-927	673
21	Î.M. "Apă-Canal Service" Leova	1157	555	602	1144	555	589	-13
22	Î.M. "Amen-Ver" Hîcești	3035	10831	-7796	3569	947	2622	10418
23	Î.M. "Regia Apă-Canal" Orhei	5980	4261	1719	8834	3979	4855	3136
24	Î.M. "SCL" Rezina	2815	695	2120	3287	1014	2273	153
25	Î.M. "Apă-Canal" Telenești	222	256	-34	259	289	-30	4
26	Î.M. Regia "Apă-Soldănești"	161	187	-26	187	148	40	66
27	Î.M. "Apă-Canal" Drochia	1438	1094	344	1231	2977	-1746	-2090
28	S.A."Servicii Comunale" Florești	6620	3320	3300	28560	12639	15921	12621
29	Î.M. "DAC" Soroca	3820	10716	-6896	4051	12930	-8879	-1983
30	Î.I.S. "Acva Nord"	60185	64576	-4391	62936	66333	-3397	994
31	Î.M. "Apă-Canal" Căușeni	928	1288	-360	837	906	-68	292
32	Î.M."Apă-Canal" Ștefan Vodă	1221	417	804	1215	627	588	-216
33	Î.M. "Apă-Canal" Ungheni	5270	1579	3691	5505	1671	3833	142
34	Î.M. "GAAC" Nisporeni	1126	903	223	9030	1096	7935	7712
35	Î.M. "GCL" Călărași	1562	4799	-3237	1799	5002	-3202	35
36	Î.M. "Cy-Канал" Comrat	2192	4817	-2625	2131	5969	-3837	-1212
37	S.A. "Apă-Termo" Ceadăr-Lunga	2271	1320	951	3157	1164	1993	1042
38	Î.M. "Apă-Canal" Vulcănești	817	1284	-467	634	1248	-615	-148
39	Î.M. "GLC" Ocnița	581	1101	-520	490	90	400	920
40	Î.M. "Apă-Canal" Cimișlia	1529	729	800	1417	734	683	-117
41	<b>Total:</b>	<b>789032</b>	<b>445252</b>	<b>343780</b>	<b>884445</b>	<b>506804</b>	<b>377641</b>	<b>33861</b>
42	<b>Fara Chisinau</b>	<b>163619</b>	<b>201980</b>	<b>-38361</b>	<b>213918</b>	<b>221723</b>	<b>-7805</b>	<b>30556</b>



**Источники средств предприятия**

Tabelul Nr.13

**II. Analiza surselor de formare și a structurii de capital.  
Coeficientul de autofinanțare a activelor (capital propriu) pentru 2011-2012**

*II. Анализ источников формирования и структуры капитала.  
Коэффициент самофинансирования активов (собственный капитал) за 2011-2012гг.*

(mii lei)

Nr. crt.		2011			2012			Deviere (+, -) Отклонение (+, -)
		Capital propriu Собственный капитал	Total general, activ Итого валюта баланса	Coeficientul de autonomie Коэффициент автономии	Capital propriu Собственный капитал	Total general, activ Итого валюта баланса	Coeficientul de autonomie коэффициент автономии	
1	2	3	4	5	6	7	8	9
1	S.A. "Apă-Canal Chișinău"	1069543	1459192	0,73	1134022	1510720	0,75	0,02
2	Î.M. "RCL" Cricova	52754	59805	0,88	53522	60921	0,88	
3	Î.M. "RCL" Ciorescu	35269	39046	0,90	35384	39464	0,90	
4	Î.M. "Apă-Canal" Anenii Noi	20107	23328	0,86	18518	22401	0,83	-0,03
5	Î.M. "Comunservice" Criuleni	93270	94051	0,99	94159	94446	1,00	0,01
6	Î.M. "Apă-Canal" Strășeni	9121	11878	0,77	8210	11713	0,70	-0,07
7	Î.M. "DC" Cojușna	-713	704	-1,01	-816	724	-1,13	-0,12
8	Î.M.C. "Floreni-service"	9453	11769	0,80	9257	11031	0,84	0,04
9	Î.M.Regia "Apă-Canal Bălți"	39573	132566	0,30	35182	137081	0,26	-0,04
10	Î.M. DPGLC Fălești	35378	38097	0,93	32599	48714	0,67	-0,26
11	Î.M. "Servicii Comunale Glodeni"	89195	91787	0,97	89226	92314	0,97	
12	Î.M. "Apă-Canal" Rîșcani	10904	11393	0,96	14138	15010	0,94	-0,02
13	Î.M. "Apă-Canal" Sîngerei	5782	35402	0,16	6328	35906	0,18	0,02
14	Î.M. "Apă-Canal" Cahul	16155	53766	0,30	16001	54345	0,29	-0,01
15	Î.M. "Apa-Canal" Cantemir	6622	7049	0,94	6589	6927	0,95	0,01
16	Î.M. "Apă-Canal" Taraclia	15708	17603	0,89	14449	16092	0,90	0,01
17	Î.M. "Apă-Canal" Edineț				38357	43627	0,88	0,88
18	Î.M. "GCL" Briceni	8488	18087	0,47	16947	17335	0,98	0,51
19	Î.M. "Apă-Canal" Dondușeni	3262	4210	0,77	3163	6441	0,49	-0,28
20	Î.M. "Apă-Canal" Basarabasca	71	2166	0,03	4239	6063	0,70	0,67
21	Î.M. "Apă-Canal Service" Leova	9914	15045	0,66	10353	15527	0,67	0,01
22	Î.M. "Amen-Ver" Hîcești	10961	22022	0,50	14710	27741	0,53	0,03
23	Î.M. "Regia Apă-Canal" Orhei	13974	43096	0,32	58258	96057	0,61	0,29
24	Î.M. "SCL" Rezina	134446	138045	0,97	134103	137987	0,97	
25	Î.M. "Apă-Canal" Telenești	5502	7315	0,75	5241	8856	0,59	-0,16
26	Î.M. Regia "Apă-Soldănești"	5368	5555	0,97	5433	5581	0,97	
27	Î.M. "Apă-Canal" Drochia	13564	14658	0,93	2082	5060	0,41	-0,52
28	S.A. "Servicii Comunale" Florești	24771	39265	0,63	40834	72403	0,56	-0,07
29	Î.M. "DAC" Soroca	2734	41374	0,07	3819	40661	0,09	0,02
30	Î.I.S. "Acva Nord"	51364	117424	0,44	51222	117636	0,44	
31	Î.M. "Apă-Canal" Căușeni	-391	19791	-0,02	233	21966	0,01	0,03
32	Î.M. "Apă-Canal" Ștefan Vodă	81585	96330	0,85	79929	94564	0,85	
33	Î.M. "Apă-Canal" Ungheni	16575	30204	0,55	15518	37837	0,41	-0,14
34	Î.M. "GAAC" Nisporeni	27424	30514	0,90	39204	49212	0,80	-0,10
35	Î.M. "GCL" Călărași	9315	17249	0,54	9115	17258	0,53	-0,01
36	Î.M. "Су-Канал" Comrat	87226	92091	0,95	82704	88720	0,93	-0,02
37	S.A. "Apă-Termo" Ceadâr-Lunga	119709	121079	0,99	122400	135005	0,91	-0,08
38	Î.M. "Apă-Canal" Vulcănești	16563	17922	0,92	16736	18060	0,93	0,01
39	Î.M. "GLC" Ocnîța	25698	28906	0,89		24250		-0,89
40	Î.M. "Apă-Canal" Cimișlia	84415	85772	0,98	84011	85372	0,98	
41	<b>Total:</b>	<b>2260659</b>	<b>3095556</b>	<b>0,73</b>	<b>2405379</b>	<b>3331026</b>	<b>0,72</b>	<b>-0,01</b>
42	<b>Fara Chisinau</b>	<b>1191116</b>	<b>1636364</b>	<b>0,73</b>	<b>1271357</b>	<b>1820306</b>	<b>0,70</b>	<b>-0,03</b>

Tabelul Nr.14

## ANALIZA surselor de mijloace la situația de 01.01.2013 (structura de capital)

Анализ источников средств на 01.01.2013г. (структура капитала)

Nr. crt.		Capital propriu (mii lei) Собственный капитал (тыс.лей)	Datorii pe termen lung (mii lei) Долгосрочные обязательства (тыс.лей)	Datorii pe termen scurt (mii lei) Краткосрочные обязательства (тыс.лей)	Total general activ (mii lei) Валюта баланса (тыс.лей)	Proportia de capital % Удельный вес собственного капитала %	Proportia de capital datoriei % Удельный вес заемных источников %
1	2	3	4	5	6	7	8
1	S.A. "Apă-Canal Chișinău"	1134022	91617	285081	1510720	75,1	24,9
2	Î.M. "RCL" Cricova	53522	2595	4805	60921	87,9	12,1
3	Î.M. "RCL" Ciorescu	35384	64	4015	39464	89,7	10,3
4	Î.M. "Apă-Canal" Anenii Noi	18518		3883	22401	82,7	
5	Î.M. "Comunservic" Criuleni	94159		288	94446	99,7	
6	Î.M. "Apă-Canal" Strășeni	8210		3503	11713	70,1	
7	Î.M. "DC" Cojușna	-816		1541	724	-112,7	
8	Î.M.C. "Floreni-service"	9257		1775	11031	83,9	
9	Î.M.Regia "Apă-Canal Bălți"	35182	50983	50916	137081	25,7	74,3
10	Î.M. DPGLC Fălești	32599	1769	14346	48714	66,9	33,1
11	Î.M. "Servicii Comunale Glodeni"	89226		3088	92314	96,7	
12	Î.M. "Apă-Canal" Rîșcani	14138		871	15010	94,2	
13	Î.M. "Apă-Canal" Sîngerei	6328	29258	321	35906	17,6	82,4
14	Î.M. "Apă-Canal" Cahul	16001	35592	2752	54345	29,4	70,6
15	Î.M. "Apa-Canal" Cantemir	6589	148	190	6927	95,1	4,9
16	Î.M. "Apă-Canal" Taraclia	14449		1384	16092	89,8	
17	Î.M. "Apă-Canal" Edineț	38357	112	5158	43627	87,9	12,1
18	Î.M. "GCL" Briceni	16947		388	17335	97,8	
19	Î.M. "Apă-Canal" Dondușeni	3163	2779	499	6441	49,1	50,9
20	Î.M. "Apă-Canal" Basarabeasca	4239	138	1686	6063	69,9	30,1
21	Î.M. "Apă-Canal Service" Leova	10353	4620	555	15527	66,7	33,3
22	Î.M. "Amen-Ver" Hîcești	14710	12084	947	27741	53,0	47,0
23	Î.M. "Regia Apă-Canal" Orhei	58258	33821	3979	96057	60,6	39,4
24	Î.M. "SCL" Rezina	134103	2871	1014	137987	97,2	2,8
25	Î.M. "Apă-Canal" Telenești	5241	3326	289	8856	59,2	40,8
26	Î.M. Regia "Apă-Soldănești"	5433		148	5581	97,4	
27	Î.M. "Apă-Canal" Drochia	2082		2977	5060	41,2	
28	S.A. "Servicii Comunale" Florești	40834	18930	12639	72403	56,4	43,6
29	Î.M. "DAC" Soroca	3819	23912	12930	40661	9,4	90,6
30	Î.I.S. "Acva Nord"	51222	81	66333	117636	43,5	56,5
31	Î.M. "Apă-Canal" Căușeni	233	21294	906	21966	1,1	101,1
32	Î.M. "Apă-Canal" Ștefan Vodă	79929	14007	627	94564	84,5	15,5
33	Î.M. "Apă-Canal" Ungheni	15518	20648	1671	37837	41,0	59,0
34	Î.M. "GAAC" Nisporeni	39204	8912	1096	49212	79,7	20,3
35	Î.M. "GCL" Călărași	9115	3141	5002	17258	52,8	47,2
36	Î.M. "Cy-Канал" Comrat	82704	47	5969	88720	93,2	6,8
37	S.A. "Apă-Termo" Ceadr-Lunga	122400	11441	1164	135005	90,7	9,3
38	Î.M. "Apă-Canal" Vulcănești	16736	75	1248	18060	92,7	7,3
39	Î.M. "GLC" Ocnîța		24099	90	24250		99,7
40	Î.M. "Apă-Canal" Cimișlia	84011	627	734	85372	98,4	1,6
41	<b>Total:</b>	<b>2405379</b>	<b>418989</b>	<b>506804</b>	<b>3331026</b>	<b>72,2</b>	<b>27,8</b>
42	<b>Fara Chisinau</b>	<b>1271357</b>	<b>327372</b>	<b>221723</b>	<b>1820306</b>	<b>69,8</b>	<b>30,2</b>

Tabelul Nr.15

**RAPORTUL DINTRE ACTIVE LA NETE ȘI CAPITALUL STATUTAR**  
**СООТНОШЕНИЕ МЕЖДУ ЧИСТЫМИ АКТИВАМИ И УСТАВНЫМ КАПИТАЛОМ**

(mii lei)

Nr. crt.		2012				Raportul dintre activele nete și capitalul propriu Соотношение чистых активов и уставного капитала
		Total general activ Всего активы	Datorii pe termen lung Долгосрочные обязательства	Datorii pe termen scurt Краткосрочные обязательства	Capital propriu Уставный капитал	
1	2	3	4	5	6	7
1	S.A. "Apă-Canal Chișinău"	1510720	91617	285081	586915	1,9
2	Î.M. "RCL" Cricova	60921	2595	4805	20	2662,8
3	Î.M. "RCL" Ciorescu	39464	64	4015	8	4717,9
4	Î.M. "Apă-Canal" Anenii Noi	22401		3883	2	
5	Î.M. "Comunservise" Criuleni	94446		288	95564	
6	Î.M. "Apă-Canal" Strășeni	11713		3503	2505	
7	Î.M. "DC" Cojușna	724		1541	69	
8	Î.M.C. "Floreni-service"	11031		1775		
9	Î.M.Regia "Apă-Canal Bălți"	137081	50983	50916	58374	0,6
10	Î.M. DPGLC Fălești	48714	1769	14346	3834	8,5
11	Î.M. "Servicii Comunale Glodeni"	92314		3088	91046	
12	Î.M. "Apă-Canal" Rîșcani	15010		871	13847	
13	Î.M. "Apă-Canal" Sîngerei	35906	29258	321	5174	1,2
14	Î.M. "Apă-Canal" Cahul	54345	35592	2752	14436	1,1
15	Î.M. "Apa-Canal" Cantemir	6927	148	190	7443	0,9
16	Î.M. "Apă-Canal" Taraclia	16092		1384	16276	
17	Î.M. "Apă-Canal" Edineț	43627	112	5158	94	408,5
18	Î.M. "GCL" Briceni	17335		388	11117	
19	Î.M. "Apă-Canal" Dondușeni	6441	2779	499	1012	3,1
20	Î.M. "Apă-Canal" Basarabeasca	6063	138	1686	1391	3,0
21	Î.M. "Apă-Canal Service" Leova	15527	4620	555	24200	0,4
22	Î.M. "Amen-Ver" Hîcești	27741	12084	947	1055	13,9
23	Î.M. "Regia Apă-Canal" Orhei	96057	33821	3979	60000	1,0
24	Î.M. "SCL" Rezina	137987	2871	1014	16853	8,0
25	Î.M. "Apă-Canal" Telenești	8856	3326	289	55	94,6
26	Î.M. Regia "Apă-Soldănești"	5581		148	5264	
27	Î.M. "Apă-Canal" Drochia	5060		2977	46	
28	S.A. "Servicii Comunale" Florești	72403	18930	12639	13809	3,0
29	Î.M. "DAC" Soroca	40661	23912	12930	19164	0,2
30	Î.I.S. "Acva Nord"	117636	81	66333	66375	0,8
31	Î.M. "Apă-Canal" Căușeni	21966	21294	906	3	-86,4
32	Î.M. "Apă-Canal" Ștefan Vodă	94564	14007	627	615	130,1
33	Î.M. "Apă-Canal" Ungheni	37837	20648	1671	25168	0,6
34	Î.M. "GAAC" Nisporeni	49212	8912	1096	10	3920,5
35	Î.M. "GCL" Călărași	17258	3141	5002	10128	0,9
36	Î.M. "Cy-Kanal" Comrat	88720	47	5969	111413	0,7
37	S.A. "Apă-Termo" Ceadâr-Lunga	135005	11441	1164		
38	Î.M. "Apă-Canal" Vulcănești	18060	75	1248	19548	0,9
39	Î.M. "GLC" Ocnîța	24250	24099	90	5	11,3
40	Î.M. "Apă-Canal" Cimișlia	85372	627	734	13713	6,1
41	<b>Total:</b>	<b>3331026</b>	<b>418989</b>	<b>506804</b>	<b>1296549</b>	<b>1,9</b>
42	<b>Fara Chisinau</b>	<b>1820306</b>	<b>327372</b>	<b>221723</b>	<b>709633</b>	<b>1,8</b>

**Анализ оборачиваемости активов**

Tabelul Nr.16

**III. Analiza solvabilității și stabilității financiare**  
**rata curentă de lichiditate (rata de acoperire a lichidității) pentru anii 2011-2012**

*III. Анализ платеспособности и финансовой устойчивости*

*коэффициент текущей ликвидности (общий коэффициент покрытия ликвидности) за 2011-2012*

(mii lei)

Nr. crt.		2011			2012			% creștere % роста
		Active curente Текущие активы	Datorii pe termen scurt Краткосрочные обязательства	Coeficientul actual de lichiditate Коэффициент текущей ликвидности	Active curente Текущие активы	Datorii pe termen scurt Краткосрочные обязательства	Coeficientul actual de lichiditate Коэффициент текущей ликвидности	
1	2	3	4	5	6	7	8	9
1	S.A. "Apă-Canal Chișinău"	625413	243272	2,57	670527	285081	2,35	-0,22
2	Î.M. "RCL" Cricova	2952	4248	0,69	4426	4805	0,92	0,23
3	Î.M. "RCL" Ciorescu	3177	3712	0,86	3587	4015	0,89	0,03
4	Î.M. "Apă-Canal" Anenii Noi	1598	3221	0,50	1704	3883	0,44	-0,06
5	Î.M. "Comunservic" Criuleni	1349	325	4,15	1815	288	6,31	2,16
6	Î.M. "Apă-Canal" Strășeni	1746	2757	0,63	1898	3503	0,54	-0,09
7	Î.M. "DC" Cojușna	629	1417	0,44	649	1541	0,42	-0,02
8	Î.M.C. "Floreni-service"	643	2317	0,28	714	1775	0,40	0,12
9	Î.M.Regia "Apă-Canal Bălți"	30112	47522	0,63	31624	50916	0,62	-0,01
10	Î.M. DPGLC Fălești	2748	950	2,89	3029	14346	0,21	-2,68
11	Î.M. "Servicii Comunale Glodeni"	1029	2592	0,40	1503	3088	0,49	0,09
12	Î.M. "Apă-Canal" Rîșcani	430	489	0,88	498	871	0,57	-0,31
13	Î.M. "Apă-Canal" Sîngerei	383	362	1,06	591	321	1,84	0,78
14	Î.M. "Apă-Canal" Cahul	10223	2694	3,79	9654	2752	3,51	-0,28
15	Î.M. "Apa-Canal" Cantemir	400	169	2,37	488	190	2,57	0,20
16	Î.M. "Apă-Canal" Târaclia	1551	1637	0,95	1504	1384	1,09	0,14
17	Î.M. "Apă-Canal" Edineț		9888		2773	5158	0,54	0,54
18	Î.M. "GCL" Briceni	1038	286	3,63	6116	388	15,77	12,14
19	Î.M. "Apă-Canal" Dondușeni	283	668	0,42	313	499	0,63	0,21
20	Î.M. "Apă-Canal" Basarabasca	398	1998	0,20	759	1686	0,45	0,25
21	Î.M. "Apă-Canal Service" Leova	1157	555	2,08	1144	555	2,06	-0,02
22	Î.M. "Amen-Ver" Hîcești	3035	10831	0,28	3569	947	3,77	3,49
23	Î.M. "Regia Apă-Canal" Orhei	5980	4261	1,40	8834	3979	2,22	0,82
24	Î.M. "SCL" Rezina	2815	695	4,05	3287	1014	3,24	-0,81
25	Î.M. "Apă-Canal" Telenești	222	256	0,87	259	289	0,90	0,03
26	Î.M. Regia "Apă-Soldănești"	161	187	0,86	187	148	1,27	0,41
27	Î.M. "Apă-Canal" Drochia	1438	1094	1,31	1231	2977	0,41	-0,90
28	S.A. "Servicii Comunale" Florești	6620	3320	1,99	28560	12639	2,26	0,27
29	Î.M. "DAC" Soroca	3820	10716	0,36	4051	12930	0,31	-0,05
30	Î.I.S. "Acva Nord"	60185	64576	0,93	62936	66333	0,95	0,02
31	Î.M. "Apă-Canal" Căușeni	928	1288	0,72	837	906	0,92	0,20
32	Î.M. "Apă-Canal" Ștefan Vodă	1221	417	2,93	1215	627	1,94	-0,99
33	Î.M. "Apă-Canal" Ungheni	5270	1579	3,34	5505	1671	3,29	-0,05
34	Î.M. "GAAC" Nisporeni	1126	903	1,25	9030	1096	8,24	6,99
35	Î.M. "GCL" Călărași	1562	4799	0,33	1799	5002	0,36	0,03
36	Î.M. "Су-Канал" Comrat	2192	4817	0,46	2131	5969	0,36	-0,10
37	S.A. "Apă-Termo" Ceadr-Lunga	2271	1320	1,72	3157	1164	2,71	0,99
38	Î.M. "Apă-Canal" Vulcănești	817	1284	0,64	634	1248	0,51	-0,13
39	Î.M. "GLC" Ocnița	581	1101	0,53	490	90	5,46	4,93
40	Î.M. "Apă-Canal" Cimișlia	1529	729	2,10	1417	734	1,93	-0,17
41	<b>Total:</b>	<b>789032</b>	<b>445252</b>	<b>1,77</b>	<b>884445</b>	<b>506804</b>	<b>1,75</b>	<b>-0,02</b>
42	<b>Fara Chisinau</b>	<b>163619</b>	<b>201980</b>	<b>0,81</b>	<b>213918</b>	<b>221723</b>	<b>0,96</b>	<b>0,15</b>

Tabelul Nr.17

**COEFICIENTUL LICHIDITĂȚII ABSOLUTE (2011-2012)**  
**КОЭФИЦИЕНТ АБСОЛЮТНОЙ ЛИКВИДНОСТИ (2011-2012)**

(mii lei)

Nr. crt.		2011			2012			Deviere (+, -) Отклонение (+, -)
		Mijloace bănești Денежные средства	Datorii pe termen scurt Краткосрочные обязательства	Coeficientul absolut de lichiditate Коэффициент абсолютной ликвидности	Mijloace bănești Денежные средства	Datorii pe termen scurt Краткосрочные обязательства	Coeficientul absolut de lichiditate Коэффициент абсолютной ликвидности	
1	2	3	4	5	6	7	8	9
1	S.A. "Apă-Canal Chișinău"	12430	243272	0,05	7305	285081	0,03	-0,02
2	Î.M. "RCL" Cricova	10	4248		38	4805	0,01	0,01
3	Î.M. "RCL" Ciorescu	25	3712	0,01	9	4015		-0,01
4	Î.M. "Apă-Canal" Anenii Noi	10	3221		17	3883		
5	Î.M. "Comunserviciu" Criuleni	377	325	1,16	571	288	1,98	0,82
6	Î.M. "Apă-Canal" Strășeni	251	2757	0,09	31	3503	0,01	-0,08
7	Î.M. "DC" Cojușna		1417		3	1541		
8	Î.M.C. "Floreni-serviciu"		2317			1775		
9	Î.M.Regia "Apă-Canal Bălți"	818	47522	0,02	486	50916	0,01	-0,01
10	Î.M. DPGLC Fălești	184	950	0,19	185	14346	0,01	-0,18
11	Î.M. "Servicii Comunale Glodeni"	32	2592	0,01	136	3088	0,04	0,03
12	Î.M. "Apă-Canal" Rîșcani	21	489	0,04	96	871	0,11	0,07
13	Î.M. "Apă-Canal" Sîngerei	2	362	0,01	13	321	0,04	0,03
14	Î.M. "Apă-Canal" Cahul	6324	2694	2,35	5254	2752	1,91	-0,44
15	Î.M. "Apă-Canal" Cantemir	17	169	0,10	24	190	0,13	0,03
16	Î.M. "Apă-Canal" Taraclia	4	1637		30	1384	0,02	0,02
17	Î.M. "Apă-Canal" Edineț		9888		104	5158	0,02	0,02
18	Î.M. "GCL" Briceni	156	286	0,55	5392	388	13,91	13,36
19	Î.M. "Apă-Canal" Dondușeni	3	668		6	499	0,01	0,01
20	Î.M. "Apă-Canal" Basarabeasca	1	1998		2	1686		
21	Î.M. "Apă-Canal Service" Leova	4	555	0,01	19	555	0,03	0,02
22	Î.M. "Amen-Ver" Hîcești	315	10831	0,03	398	947	0,42	0,39
23	Î.M. "Regia Apă-Canal" Orhei	411	4261	0,10	3152	3979	0,79	0,69
24	Î.M. "SCL" Rezina	83	695	0,12	71	1014	0,07	-0,05
25	Î.M. "Apă-Canal" Telenești	1	256		7	289	0,02	0,02
26	Î.M. Regia "Apă-Soldănești"	2	187	0,01	3	148	0,02	0,01
27	Î.M. "Apă-Canal" Drochia	5	1094		9	2977		
28	S.A. "Servicii Comunale" Florești	62	3320	0,02	86	12639	0,01	-0,01
29	Î.M. "DAC" Soroca	202	10716	0,02	229	12930	0,02	
30	Î.I.S. "Acva Nord"	196	64576		96	66333		
31	Î.M. "Apă-Canal" Căușeni	12	1288	0,01	5	906	0,01	
32	Î.M. "Apă-Canal" Ștefan Vodă	18	417	0,04	15	627	0,02	-0,02
33	Î.M. "Apă-Canal" Ungheni	590	1579	0,37	665	1671	0,40	0,03
34	Î.M. "GAAC" Nisporeni	1	903		4029	1096	3,68	3,68
35	Î.M. "GCL" Călărași	43	4799	0,01	25	5002		-0,01
36	Î.M. "Су-Канал" Comrat	18	4817		46	5969	0,01	0,01
37	S.A. "Apă-Termo" Ceadâr-Lunga	238	1320	0,18	346	1164	0,30	0,12
38	Î.M. "Apă-Canal" Vulcănești	35	1284	0,03	6	1248		-0,03
39	Î.M. "GLC" Ocnița	13	1101	0,01	187	90	2,09	2,08
40	Î.M. "Apă-Canal" Cimișlia	91	729	0,12	149	734	0,20	0,08
41	<b>Total:</b>	<b>23005</b>	<b>445252</b>	<b>0,05</b>	<b>29242</b>	<b>506804</b>	<b>0,06</b>	<b>0,01</b>
42	<b>Fara Chisinau</b>	<b>10575</b>	<b>201980</b>	<b>0,05</b>	<b>21937</b>	<b>221723</b>	<b>0,10</b>	<b>0,05</b>

Tabelul Nr.18

## COEFICIENTUL AUTINOMIEI FINANCIARĂ (2011-2012)

КОЭФФИЦИЕНТ ФИНАНСОВОЙ АВТОНОМИИ (2011-2012)

(mii lei)

Nr. crt		2011				2012				Deviere (+), (-) Отклонение (+), (-)
		Capital propriu Чистые активы (собственный капитал)	Datorii pe termen lung calculate Долгосрочные обязательства	Total capital propriu și datorii pe termen lung calculate Всего чистые активы и долгосрочные обязательства	Coeficientul autonomiei financiare Коэффициент финансовой автономии	Capital propriu Чистые активы (собственный капитал)	Datorii pe termen lung calculate Долгосрочные обязательства	Total capital propriu și datorii pe termen lung calculate Всего чистые активы и долгосрочные обязательства	Coeficientul autonomiei financiare Коэффициент финансовой автономии	
1	2	3	4	5	6	7	8	9	10	11
1	S.A. "Apă-Canal Chișinău"	1069543	146377	1215920	0,88	1134022	91617	1225639	0,93	0,05
2	Î.M. "RCL" Cricova	52754	2803	55557	0,95	53522	2595	56116	0,95	
3	Î.M. "RCL" Ciorescu	35269	64	35333	1,00	35384	64	35448	1,00	
4	Î.M. "Apă-Canal" Anenii Noi	20107		20107	1,00	18518		18518	1,00	
5	Î.M. "Comunserviciu" Criuleni	93270	457	93727	1,00	94159		94159	1,00	
6	Î.M. "Apă-Canal" Strășeni	9121		9121	1,00	8210		8210	1,00	
7	Î.M. "DC" Cojușna	-713		-713	1,00	-816		-816	1,00	
8	Î.M.C. "Floreni-service"	9453		9453	1,00	9257		9257	1,00	
9	Î.M.Regia "Apă-Canal Bălți"	39573	45471	85044	0,47	35182	50983	86165	0,41	-0,06
10	Î.M. DPGLC Fălești	35378	1769	37147	0,95	32599	1769	34368	0,95	
11	Î.M. "Servicii Comunale Glodeni"	89195		89195	1,00	89226		89226	1,00	
12	Î.M. "Apă-Canal" Rîșcani	10904		10904	1,00	14138		14138	1,00	
13	Î.M. "Apă-Canal" Sîngerei	5782	29258	35040	0,17	6328	29258	35585	0,18	0,01
14	Î.M. "Apă-Canal" Cahul	16155	34917	51072	0,32	16001	35592	51593	0,31	-0,01
15	Î.M. "Apă-Canal" Cantemir	6622	258	6880	0,96	6589	148	6737	0,98	0,02
16	Î.M. "Apă-Canal" Taraclia	15708	259	15967	0,98	14449		14449	1,00	0,02
17	Î.M. "Apă-Canal" Edineț					38357	112	38469	1,00	
18	Î.M. "GCL" Briceni	8488	9312	17800	0,48	16947		16947	1,00	0,52
19	Î.M. "Apă-Canal" Dondușeni	3262	281	3543	0,92	3163	2779	5943	0,53	-0,39
20	Î.M. "Apă-Canal" Basarabeasca	71	98	169	0,42	4239	138	4377	0,97	0,55
21	Î.M. "Apă-Canal Service" Leova	9914	4575	14489	0,68	10353	4620	14972	0,69	0,01
22	Î.M. "Amen-Ver" Hîcești	10961	229	11190	0,98	14710	12084	26794	0,55	-0,43
23	Î.M. "Regia Apă-Canal" Orhei	13974	24861	38835	0,36	58258	33821	92078	0,63	0,27
24	Î.M. "SCL" Rezina	134446	2903	137349	0,98	134103	2871	136973	0,98	
25	Î.M. "Apă-Canal" Telenești	5502	1557	7059	0,78	5241	3326	8567	0,61	-0,17
26	Î.M. Regia "Apă-Soldănești"	5368		5368	1,00	5433		5433	1,00	
27	Î.M. "Apă-Canal" Drochia	13564		13564	1,00	2082		2082	1,00	
28	S.A. "Servicii Comunale" Florești	24771	11174	35945	0,69	40834	18930	59764	0,68	-0,01
29	Î.M. "DAC" Soroca	2734	27924	30658	0,09	3819	23912	27731	0,14	0,05
30	Î.I.S. "Acva Nord"	51364	1484	52848	0,97	51222	81	51303	1,00	0,03
31	Î.M. "Apă-Canal" Căușeni	-391	18894	18503	-0,02	233	21294	21527	0,01	0,03
32	Î.M. "Apă-Canal" Ștefan Vodă	81585	14327	95912	0,85	79929	14007	93936	0,85	
33	Î.M. "Apă-Canal" Ungheni	16575	12050	28625	0,58	15518	20648	36166	0,43	-0,15
34	Î.M. "GAAC" Nisporeni	27424	2186	29610	0,93	39204	8912	48116	0,81	-0,12
35	Î.M. "GCL" Călărași	9315	3135	12450	0,75	9115	3141	12256	0,74	-0,01
36	Î.M. "Су-Канал" Comrat	87226	47	87273	1,00	82704	47	82751	1,00	
37	S.A. "Apă-Termo" Ceadr-Lunga	119709	50	119759	1,00	122400	11441	133841	0,91	-0,09
38	Î.M. "Apă-Canal" Vulcănești	16563	75	16638	1,00	16736	75	16811	1,00	
39	Î.M. "GLC" Ocnița	25698	2107	27805	0,92		24099	24099		-0,92
40	Î.M. "Apă-Canal" Cimișlia	84415	627	85042	0,99	84011	627	84638	0,99	
41	<b>Total:</b>	<b>2260659</b>	<b>399529</b>	<b>2660188</b>	<b>0,85</b>	<b>2405379</b>	<b>418989</b>	<b>2824368</b>	<b>0,85</b>	
42	<b>Fara Chisinau</b>	<b>1191116</b>	<b>253152</b>	<b>1444268</b>	<b>0,82</b>	<b>1271357</b>	<b>327372</b>	<b>1598729</b>	<b>0,80</b>	<b>-0,02</b>

Tabelul Nr.19

## ANALIZA stabilității financiare (coeficientul de finanțare a activelor circulante) 2011-2012

Анализ финансовой стабильности (коэффициент финансирования текущих активов) 2011-2012

(mii lei)

Nr. crt.		2011				2012				Deviere (+, -) Отклонение (+, -)
		Active curente Текущие активы	Datorii pe termen scurt Краткосрочные обязательства	Net active circulante Чистые текущие активы	Coeficientul de finanțare a activelor circulante Кф. финансирования текущих активов	Active curente Текущие активы	Datorii pe termen scurt Краткосрочные обязательства	Net active circulante Чистые текущие активы	Coeficientul de finanțare a activelor circulante Кф. финансирования текущих активов	
1	2	3	4	5	6	7	8	9	10	11
1	S.A. "Apă-Canal Chișinău"	625413	243272	382141	0,61	670527	285081	385446	0,57	-0,04
2	Î.M. "RCL" Cricova	2952	4248	-1296	-0,44	4426	4805	-378,6	-0,09	0,35
3	Î.M. "RCL" Ciorescu	3177	3712	-535	-0,17	3587	4015	-428,1	-0,12	0,05
4	Î.M. "Apă-Canal" Anenii Noi	1598	3221	-1623	-1,02	1704	3883	-2178,5	-1,28	-0,26
5	Î.M. "Comunservis" Criuleni	1349	325	1024	0,76	1815	288	1527,9	0,84	0,08
6	Î.M. "Apă-Canal" Strășeni	1746	2757	-1011	-0,58	1898	3503	-1604,4	-0,85	-0,27
7	Î.M. "DC" Cojușna	629	1417	-788	-1,25	649	1541	-891,3	-1,37	-0,12
8	Î.M.C. "Floreni-service"	643	2317	-1674	-2,60	714	1775	-1060,8	-1,49	1,11
9	Î.M.Regia "Apă-Canal Bălți"	30112	47522	-17410	-0,58	31624	50916	-19292,4	-0,61	-0,03
10	Î.M. DPGLC Fălești	2748	950	1798	0,65	3029	14346	-11317,2	-3,74	-4,39
11	Î.M. "Servicii Comunale Glodeni"	1029	2592	-1563	-1,52	1503	3088	-1585,2	-1,06	0,46
12	Î.M. "Apă-Canal" Rîșcani	430	489	-59	-0,14	498	871	-373,7	-0,75	-0,61
13	Î.M. "Apă-Canal" Sîngerei	383	362	21	0,05	591	321	270,4	0,46	0,41
14	Î.M. "Apă-Canal" Cahul	10223	2694	7529	0,74	9654	2752	6901,9	0,71	-0,03
15	Î.M. "Apa-Canal" Cantemir	400	169	231	0,58	488	190	298,1	0,61	0,03
16	Î.M. "Apă-Canal" Taraclia	1551	1637	-86	-0,06	1504	1384	119,4	0,08	0,14
17	Î.M. "Apă-Canal" Edineț	0	9888	0	0,00	2773	5158	-2385,4	-0,86	-0,86
18	Î.M. "GCL" Briceni	1038	286	752	0,72	6116	388	5728,2	0,94	0,22
19	Î.M. "Apă-Canal" Dondușeni	283	668	-385	-1,36	313	499	-185,1	-0,59	0,77
20	Î.M. "Apă-Canal" Basarabeasca	398	1998	-1600	-4,02	759	1686	-926,8	-1,22	2,80
21	Î.M. "Apă-Canal Service" Leova	1157	555	602	0,52	1144	555	589	0,52	0,00
22	Î.M. "Amen-Ver" Hîcești	3035	10831	-7796	-2,57	3569	947	2622	0,73	3,30
23	Î.M. "Regia Apă-Canal" Orhei	5980	4261	1719	0,29	8834	3979	4855	0,55	0,26
24	Î.M. "SCL" Rezina	2815	695	2120	0,75	3287	1014	2273	0,69	-0,06
25	Î.M. "Apă-Canal" Telenești	222	256	-34	-0,15	259	289	-29,9	-0,12	0,03
26	Î.M. Regia "Apă-Soldănești"	161	187	-26	-0,16	187	148	39,7	0,21	0,37
27	Î.M. "Apă-Canal" Drochia	1438	1094	344	0,24	1231	2977	-1746,1	-1,42	-1,66
28	S.A. "Servicii Comunale" Florești	6620	3320	3300	0,50	28560	12639	15921,1	0,56	0,06
29	Î.M. "DAC" Soroca	3820	10716	-6896	-1,81	4051	12930	-8878,8	-2,19	-0,38
30	Î.I.S. "Acva Nord"	60185	64576	-4391	-0,07	62936	66333	-3396,8	-0,05	0,02
31	Î.M. "Apă-Canal" Căușeni	928	1288	-360	-0,39	837	906	-68,4	-0,08	0,31
32	Î.M. "Apă-Canal" Ștefan Vodă	1221	417	804	0,66	1215	627	587,9	0,48	-0,18
33	Î.M. "Apă-Canal" Ungheni	5270	1579	3691	0,70	5505	1671	3833,4	0,70	0,00
34	Î.M. "GAAC" Nisporeni	1126	903	223	0,20	9030	1096	7934,5	0,88	0,68
35	Î.M. "GCL" Călărași	1562	4799	-3237	-2,07	1799	5002	-3202,3	-1,78	0,29
36	Î.M. "Су-Канал" Comrat	2192	4817	-2625	-1,20	2131	5969	-3837,2	-1,80	-0,60
37	S.A. "Apă-Termo" Ceadr-Lunga	2271	1320	951	0,42	3157	1164	1992,5	0,63	0,21
38	Î.M. "Apă-Canal" Vulcănești	817	1284	-467	-0,57	634	1248	-614,9	-0,97	-0,40
39	Î.M. "GLC" Ocnița	581	1101	-520	-0,90	490	90	400	0,82	1,72
40	Î.M. "Apă-Canal" Cimișlia	1529	729	800	0,52	1417	734	682,7	0,48	-0,04
41	<b>Total:</b>	<b>789032</b>	<b>445252</b>	<b>343780</b>	<b>0,44</b>	<b>884445</b>	<b>506804</b>	<b>377641</b>	<b>0,43</b>	<b>-0,01</b>
42	<b>Fara Chisinau</b>	<b>163619</b>	<b>201980</b>	<b>-38361</b>	<b>-0,23</b>	<b>213918</b>	<b>221723</b>	<b>-7805,2</b>	<b>-0,04</b>	<b>0,19</b>

Tabelul Nr.20

## COEFICIENTUL DE FINANȚARE A STOCURILOR (2011-2012)

КОЭФИЦИЕНТ ФИНАНСИРОВАНИЯ ЗАПАСОВ (2011-2012)

(mii lei)

Nr. crt.		2011			2012			Deviere (+,-) Отклонение (+,-)
		Net activele circulante Чистые текущие активы	Stocuri de mărfuri și materiale ТМЗ	Coeficientul de finanțare a stocurilor Коэффициент финансирования запасов	Net activele circulante Чистые текущие активы	Stocuri de mărfuri și materiale ТМЗ	Coeficientul de finanțare a stocurilor Коэффициент финансирования запасов	
1	2	3	4	5	6	7	8	9
1	S.A. "Apă-Canal Chișinău"	382141	35967	10,62	385446	38607	9,98	-0,64
2	Î.M. "RCL" Cricova	-1296	52	-24,92	-379	47	-8,02	16,90
3	Î.M. "RCL" Ciorescu	-535	43	-12,44	-428	58	-7,37	5,07
4	Î.M. "Apă-Canal" Anenii Noi	-1623	386	-4,20	-2179	363	-6,00	-1,80
5	Î.M. "Comunservise" Criuleni	1024	418	2,45	1528	393	3,89	1,44
6	Î.M. "Apă-Canal" Strășeni	-1011	7	-144,43	-1604	20	-78,65	65,78
7	Î.M. "DC" Cojușna	-788			-891			
8	Î.M.C. "Floreni-service"	-1674	79	-21,19	-1061	86	-12,35	8,84
9	Î.M.Regia "Apă-Canal Bălți"	-17410	15237	-1,14	-19292	13364	-1,44	-0,30
10	Î.M. DPGLC Fălești	1798	1001	1,80	-11317	1081	-10,47	-12,27
11	Î.M. "Servicii Comunale Glodeni"	-1563	73	-21,41	-1585	171	-9,27	12,14
12	Î.M. "Apă-Canal" Rîșcani	-59	61	-0,97	-374	63	-5,96	-4,99
13	Î.M. "Apă-Canal" Sîngerei	21	113	0,19	270	184	1,47	1,28
14	Î.M. "Apă-Canal" Cahul	7529	1405	5,36	6902	1475	4,68	-0,68
15	Î.M. "Apa-Canal" Cantemir	231	130	1,78	298	121	2,47	0,69
16	Î.M. "Apă-Canal" Taraclia	-86	318	-0,27	119	289	0,41	0,68
17	Î.M. "Apă-Canal" Edineț	-9888	1525	-6,48	-2385	731	-3,26	3,22
18	Î.M. "GCL" Briceni	752	103	7,30	5728	88	64,95	57,65
19	Î.M. "Apă-Canal" Dondușeni	-385	81	-4,75	-185	79	-2,35	2,40
20	Î.M. "Apă-Canal" Basarabeasca	-1600	65	-24,62	-927	73	-12,66	11,96
21	Î.M. "Apă-Canal Service" Leova	602	258	2,33	589	170	3,46	1,13
22	Î.M. "Amen-Ver" Hîcești	-7796	149	-52,32	2622	173	15,20	67,52
23	Î.M. "Regia Apă-Canal" Orhei	1719	3040	0,57	4855	2888	1,68	1,11
24	Î.M. "SCL" Rezina	2120	255	8,31	2273	180	12,66	4,35
25	Î.M. "Apă-Canal" Telenești	-34	20	-1,70	-30	38	-0,78	0,92
26	Î.M. Regia "Apă-Soldănești"	-26	38	-0,68	40	59	0,67	1,35
27	Î.M. "Apă-Canal" Drochia	344	357	0,96	-1746	969	-1,80	-2,76
28	S.A. "Servicii Comunale" Florești	3300	3058	1,08	15921	24594	0,65	-0,43
29	Î.M. "DAC" Soroca	-6896	1555	-4,43	-8879	1529	-5,81	-1,38
30	Î.I.S. "Acva Nord"	-4391	529	-8,30	-3397	594	-5,72	2,58
31	Î.M. "Apă-Canal" Căușeni	-360	128	-2,81	-68	175	-0,39	2,42
32	Î.M. "Apă-Canal" Ștefan Vodă	804	132	6,09	588	109	5,38	-0,71
33	Î.M. "Apă-Canal" Ungheni	3691	2426	1,52	3833	1643	2,33	0,81
34	Î.M. "GAAC" Nisporeni	223	38	5,87	7935	1095	7,25	1,38
35	Î.M. "GCL" Călărași	-3237	494	-6,55	-3202	452	-7,08	-0,53
36	Î.M. "Су-Канал" Comrat	-2625	178	-14,75	-3837	147	-26,12	-11,37
37	S.A. "Apă-Termo" Ceadâr-Lunga	951	258	3,69	1993	292	6,83	3,14
38	Î.M. "Apă-Canal" Vulcănești	-467	95	-4,92	-615	129	-4,77	0,15
39	Î.M. "GLC" Ocnița	-520	113	-4,60	400	36	11,14	15,74
40	Î.M. "Apă-Canal" Cimișlia	800	176	4,55	683	131	5,23	0,68
41	<b>Total:</b>	<b>343780</b>	<b>70361</b>	<b>4,89</b>	<b>377641</b>	<b>92694</b>	<b>4,07</b>	<b>-0,82</b>
42	<b>Fara Chisinau</b>	<b>-38361</b>	<b>34394</b>	<b>-1,12</b>	<b>-7805</b>	<b>54087</b>	<b>-0,14</b>	<b>0,98</b>



Tabelul Nr.21

## COEFICIENTUL DINTRE DATORIILE TOTALE (2011-2012)

КОЭФИЦИЕНТ ОБЩЕЙ ЗАДОЛЖЕННОСТИ (2011-2012)

(mii lei)

Nr. crt.		2011					2012					Deviere (+,-) Отклонение (+,-)
		Datorii pe termen lung Долгосрочные обязательства	Datorii pe termen scurt Краткосрочные обязательства	Total general activ Всего обязательства	Valuta bilanțului Валюта баланса	Coeficientul dintre datoriile totale Кф.общей задолженности	Datorii pe termen lung Долгосрочные обязательства	Datorii pe termen scurt Краткосрочные обязательства	Total general activ Всего обязательства	Valuta bilanțului Валюта баланса	Coeficientul dintre datoriile totale Кф.общей задолженности	
1	2	3	4	5	6	7	8	9	10	11	12	13
1	S.A. "Apă-Canal Chișinău"	146377	243272	389649	1459192	0,27	91617	285081	376698	1510720	0,25	-0,02
2	Î.M. "RCL" Cricova	2803	4248	7051	59805	0,12	2595	4805	7399	60921	0,12	
3	Î.M. "RCL" Ciorescu	64	3712	3776	39046	0,10	64	4015	4080	39464	0,10	
4	Î.M. "Apă-Canal" Anenii Noi		3221	3221	23328	0,14		3883	3883	22401	0,17	0,03
5	Î.M. "Comunservice" Criuleni	457	325	782	94051	0,01		288	288	94446		-0,01
6	Î.M. "Apă-Canal" Strășeni		2757	2757	11878	0,23		3503	3503	11713	0,30	0,07
7	Î.M. "DC" Cojușna		1417	1417	704	2,01		1541	1541	724	2,13	0,12
8	Î.M.C. "Floreni-service"		2317	2317	11769	0,20		1775	1775	11031	0,16	-0,04
9	Î.M.Regia "Apă-Canal Bălți"	45471	47522	92993	132566	0,70	50983	50916	101899	137081	0,74	0,04
10	Î.M. DPGLC Fălești	1769	950	2719	38097	0,07	1769	14346	16115	48714	0,33	0,26
11	Î.M. "Servicii Comunale Glodeni"		2592	2592	91787	0,03		3088	3088	92314	0,03	
12	Î.M. "Apă-Canal" Rîșcani		489	489	11393	0,04		871	871	15010	0,06	0,02
13	Î.M. "Apă-Canal" Sîngerei	29258	362	29620	35402	0,84	29258	321	29579	35906	0,82	-0,02
14	Î.M. "Apă-Canal" Cahul	34917	2694	37611	53766	0,70	35592	2752	38344	54345	0,71	0,01
15	Î.M. "Apa-Canal" Cantemir	258	169	427	7049	0,06	148	190	338	6927	0,05	-0,01
16	Î.M. "Apă-Canal" Taraclia	259	1637	1896	17603	0,11		1384	1384	16092	0,09	-0,02
17	Î.M. "Apă-Canal" Edineț		9888	9888			112	5158	5271	43627	0,12	0,12
18	Î.M. "GCL" Briceni	9312	286	9598	18087	0,53		388	388	17335	0,02	-0,51
19	Î.M. "Apă-Canal" Dondușeni	281	668	949	4210	0,23	2779	499	3278	6441	0,51	0,28
20	Î.M. "Apă-Canal" Basarabeasca	98	1998	2096	2166	0,97	138	1686	1824	6063	0,30	-0,67
21	Î.M. "Apă-Canal Service" Leova	4575	555	5130	15045	0,34	4620	555	5174	15527	0,33	-0,01
22	Î.M. "Amen-Ver" Hîcești	229	10831	11060	22022	0,50	12084	947	13031	27741	0,47	-0,03
23	Î.M. "Regia Apă-Canal" Orhei	24861	4261	29122	43096	0,68	33821	3979	37800	96057	0,39	-0,29
24	Î.M. "SCL" Rezina	2903	695	3598	138045	0,03	2871	1014	3884	137987	0,03	
25	Î.M. "Apă-Canal" Telenești	1557	256	1813	7315	0,25	3326	289	3614	8856	0,41	0,16
26	Î.M. Regia "Apă-Soldănești"		187	187	5555	0,03		148	148	5581	0,03	
27	Î.M. "Apă-Canal" Drochia		1094	1094	14658	0,07		2977	2977	5060	0,59	0,52
28	S.A. "Servicii Comunale" Florești	11174	3320	14494	39265	0,37	18930	12639	31569	72403	0,44	0,07
29	Î.M. "DAC" Soroca	27924	10716	38640	41374	0,93	23912	12930	36842	40661	0,91	-0,02
30	Î.I.S. "Acva Nord"	1484	64576	66060	117424	0,56	81	66333	66414	117636	0,56	
31	Î.M. "Apă-Canal" Căușeni	18894	1288	20182	19791	1,02	21294	906	22200	21966	1,01	-0,01
32	Î.M. "Apă-Canal" Ștefan Vodă	14327	417	14744	96330	0,15	14007	627	14634	94564	0,15	
33	Î.M. "Apă-Canal" Ungheni	12050	1579	13629	30204	0,45	20648	1671	22319	37837	0,59	0,14
34	Î.M. "GAAC" Nisporeni	2186	903	3089	30514	0,10	8912	1096	10008	49212	0,20	0,10
35	Î.M. "GCL" Călărași	3135	4799	7934	17249	0,46	3141	5002	8142	17258	0,47	0,01
36	Î.M. "Cy-Kanal" Comrat	47	4817	4864	92091	0,05	47	5969	6015	88720	0,07	0,02
37	S.A. "Apă-Termo" Ceadăr-Lunga	50	1320	1370	121079	0,01	11441	1164	12605	135005	0,09	0,08
38	Î.M. "Apă-Canal" Vulcănești	75	1284	1359	17922	0,08	75	1248	1323	18060	0,07	-0,01
39	Î.M. "GLC" Ocnița	2107	1101	3208	28906	0,11	24099	90	24189	24250	1,00	0,89
40	Î.M. "Apă-Canal" Cimișlia	627	729	1356	85772	0,02	627	734	1361	85372	0,02	
41	<b>Total:</b>	<b>399529</b>	<b>445252</b>	<b>844781</b>	<b>3095556</b>	<b>0,27</b>	<b>418989</b>	<b>506804</b>	<b>925793</b>	<b>3331026</b>	<b>0,28</b>	<b>0,01</b>
42	<b>Fara Chisinau</b>	<b>253152</b>	<b>201980</b>	<b>455132</b>	<b>1636364</b>	<b>0,28</b>	<b>327372</b>	<b>221723</b>	<b>549095</b>	<b>1820306</b>	<b>0,30</b>	<b>0,02</b>

Tabelul Nr.22

**Coefficientul cifra de afaceri conturilor pe termen scurt.**  
**Coefficientul cifra de afaceri a tuturor activelor pentru anul 2012**

*Коэффициент оборачиваемости краткосрочной дебиторской задолженности.*

*Коэффициент оборачиваемости всех активов за 2012г.*

Nr. crt.		Venituri din vânzări (mii lei) <i>Чистые продажи (тыс.лей)</i>	Total general activ (mii lei) <i>Всего активы (тыс.лей)</i>	Creanțe pe termen scurt (mii lei) <i>Краткосрочная дебиторская задолженность (тыс.лей)</i>	Coefficient rambursabilitate activelor <i>Коэффициент возвратности активов</i>	Coefficientul cifra de afaceri creanțe pe termen scurt <i>Коэффициент оборачиваемости краткосрочной дебиторской задолженности</i>	
						Coefic. <i>Кф.</i>	în zile <i>в днях</i>
1	2	3	4	5	6	7	8
1	S.A. "Apă-Canal Chișinău"	576598,9	1510720	622364	0,382	0,93	394
2	Î.M. "RCL" Cricova	5770,3	60921	4313	0,095	1,34	273
3	Î.M. "RCL" Ciorescu	2599,6	39464	3520	0,066	0,74	494
4	Î.M. "Apă-Canal" Anenii Noi	5946,9	22401	1316	0,265	4,52	81
5	Î.M. "Comunservise" Criuleni	4328,7	94446	848	0,046	5,11	71
6	Î.M. "Apă-Canal" Strășeni	4650,8	11713	1846	0,397	2,52	145
7	Î.M. "DC" Cojușna	371,2	724	646	0,513	0,57	636
8	Î.M.C. "Floreni-service"	1582,4	11031	628	0,143	2,52	145
9	Î.M.Regia "Apă-Canal Bălți"	81853,8	137081	17770	0,597	4,61	79
10	Î.M. DPGLC Fălești	7796,1	48714	1682	0,160	4,64	79
11	Î.M. "Servicii Comunale Glodeni"	5126,9	92314	1191	0,056	4,30	85
12	Î.M. "Apă-Canal" Rîșcani	3886,3	15010	339	0,259	11,46	32
13	Î.M. "Apă-Canal" Sîngerei	3313,2	35906	394	0,092	8,40	43
14	Î.M. "Apă-Canal" Cahul	15461,9	54345	2859	0,285	5,41	67
15	Î.M. "Apa-Canal" Cantemir	1649,8	6927	343	0,238	4,81	76
16	Î.M. "Apă-Canal" Taraclia	3552,9	16092	1180	0,221	3,01	121
17	Î.M. "Apă-Canal" Edineț	13861,5	43627	1931	0,318	7,18	51
18	Î.M. "GCL" Briceni	3587,4	17335	632	0,207	5,68	64
19	Î.M. "Apă-Canal" Dondușeni	2477,6	6441	229	0,385	10,81	34
20	Î.M. "Apă-Canal" Basarabasca	2269,1	6063	668	0,374	3,40	107
21	Î.M. "Apă-Canal Service" Leova	4192,9	15527	955	0,270	4,39	83
22	Î.M. "Amen-Ver" Hîcești	10000,4	27741	1993	0,360	5,02	73
23	Î.M. "Regia Apă-Canal" Orhei	17892,2	96057	2782	0,186	6,43	57
24	Î.M. "SCL" Rezina	8509,1	137987	2897	0,062	2,94	124
25	Î.M. "Apă-Canal" Telenești	1833,4	8856	214	0,207	8,58	43
26	Î.M. Regia "Apă-Soldănești"	1002,3	5581	125	0,180	8,02	45
27	Î.M. "Apă-Canal" Drochia	5438,0	5060	972	1,075	5,60	65
28	S.A. "Servicii Comunale" Florești	15650,9	72403	3545	0,216	4,41	83
29	Î.M. "DAC" Soroca	13306,6	40661	2273	0,327	5,85	62
30	Î.I.S. "Acva Nord"	28919,0	117636	62010	0,246	0,47	783
31	Î.M. "Apă-Canal" Căușeni	5271,7	21966	620	0,240	8,51	43
32	Î.M. "Apă-Canal" Ștefan Vodă	4683,9	94564	1091	0,050	4,30	85
33	Î.M. "Apă-Canal" Ungheni	16418,0	37837	3194	0,434	5,14	71
34	Î.M. "GAAC" Nisporeni	2962,1	49212	3907	0,060	0,76	481
35	Î.M. "GCL" Călărași	7736,2	17258	1291	0,448	5,99	61
36	Î.M. "Су-Канал" Comrat	8501,7	88720	1905	0,096	4,46	82
37	S.A. "Apă-Termo" Ceadâr-Lunga	8291,9	135005	2511	0,061	3,30	111
38	Î.M. "Apă-Canal" Vulcănești	2667,7	18060	497	0,148	5,37	68
39	Î.M. "GLC" Ocnîța	1316,7	24250	266	0,054	4,94	74
40	Î.M. "Apă-Canal" Cimișlia	3647,5	85372	1099	0,043	3,32	110
41	<b>Total:</b>	<b>914927,5</b>	<b>3331026</b>	<b>758847</b>	<b>0,275</b>	<b>1,21</b>	<b>303</b>
42	<b>Fara Chisinau</b>	<b>338328,6</b>	<b>1820306</b>	<b>136483</b>	<b>0,186</b>	<b>2,48</b>	<b>147</b>

Tabelul Nr.23

**ANALIZA ACTIVITĂȚII (coeficientul de utilizare a activelor  
materiale pe termen lung) în anii 2011-2012**

*Анализ деловой активности (коэффициент использования долгосрочных  
материальных активов) в 2011-2012гг.*

(mii lei)

Nr. crt.		2011			2012			Deviere (+,-) Отклонение (+,-)
		Venituri din vânzări Чистые продажи	Valoarea de bilanț a activelor materiale pe termen lung Балансовая стоимость долгосрочных материальных активов	Coeficientul utilizare a activelor materiale pe termen lung Кф. использования долгосрочных материальных активов	Venituri din vânzări Чистые продажи	Valoarea de bilanț a activelor materiale pe termen lung Балансовая стоимость долгосрочных материальных активов	Coeficientul utilizare a activelor materiale pe termen lung Кф. использования долгосрочных материальных активов	
1	2	3	4	5	6	7	8	9
1	S.A. "Apă-Canal Chișinău"	575969,3	833463,8	0,69	576598,9	834101,8	0,69	
2	Î.M. "RCL" Cricova	4627,1	56564,8	0,08	5770,3	56208,5	0,10	0,02
3	Î.M. "RCL" Ciorescu	2191,5	35868,3	0,06	2599,6	35876,5	0,07	0,01
4	Î.M. "Apă-Canal" Anenii Noi	5611,3	21730,3	0,26	5946,9	20696,6	0,29	0,03
5	Î.M. "Comunservise" Criuleni	3620,9	92702,1	0,04	4328,7	92630,8	0,05	0,01
6	Î.M. "Apă-Canal" Strășeni	3974,1	10116,0	0,39	4650,8	9801,2	0,47	0,08
7	Î.M. "DC" Cojușna	421,4	74,8	5,63	371,2	74,8	4,96	-0,67
8	Î.M.C. "Floreni-service"	1236,5	11125,9	0,11	1582,4	10317,2	0,15	0,04
9	Î.M. Regia "Apă-Canal Bălți"	72199,6	102428,5	0,70	81853,8	105432,8	0,78	0,08
10	Î.M. DPGLC Fălești	7331,1	35331,1	0,21	7796,1	45673,6	0,17	-0,04
11	Î.M. "Servicii Comunale Glodeni"	4136,8	90758,5	0,05	5126,9	90811,5	0,06	0,01
12	Î.M. "Apă-Canal" Rîșcani	3382,0	10956,4	0,31	3886,3	14504,9	0,27	-0,04
13	Î.M. "Apă-Canal" Sîngerei	2866,5	35019,2	0,08	3313,2	35314,9	0,09	0,01
14	Î.M. "Apă-Canal" Cahul	14546,5	42961,2	0,34	15461,9	44116,5	0,35	0,01
15	Î.M. "Apa-Canal" Cantemir	1473,3	6649,0	0,22	1649,8	6438,9	0,26	0,04
16	Î.M. "Apă-Canal" Taraclia	3302,5	16052,9	0,21	3552,9	14587,9	0,24	0,03
17	Î.M. "Apă-Canal" Edineț				13861,5	40854,4	0,34	
18	Î.M. "GCL" Briceni	3133,7	17048,5	0,18	3587,4	11204,4	0,32	0,14
19	Î.M. "Apă-Canal" Dondușeni	2135,4	3915,4	0,55	2477,6	6126,9	0,40	-0,15
20	Î.M. "Apă-Canal" Basarabeasca	2296,2	1768,6	1,30	2269,1	5303,6	0,43	-0,87
21	Î.M. "Apă-Canal Service" Leova	3409,8	13881,9	0,25	4192,9	14383,4	0,29	0,04
22	Î.M. "Amen-Ver" Hîcești	10252,9	18918,0	0,54	10000,4	24044,8	0,42	-0,12
23	Î.M. "Regia Apă-Canal" Orhei	16537,8	37014,2	0,45	17892,2	87126,1	0,21	-0,24
24	Î.M. "SCL" Rezina	8056,0	135228,9	0,06	8509,1	134688,8	0,06	
25	Î.M. "Apă-Canal" Telenești	1727,0	7090,0	0,24	1833,4	8594,6	0,21	-0,03
26	Î.M. Regia "Apă-Soldănești"	880,2	5394,0	0,16	1002,3	5393,6	0,19	0,03
27	Î.M. "Apă-Canal" Drochia	5237,7	13219,8	0,40	5438,0	3828,6	1,42	1,02
28	S.A. "Servicii Comunale" Florești	14770,3	31698,2	0,47	15650,9	41222,8	0,38	-0,09
29	Î.M. "DAC" Soroca	12567,4	37542,3	0,33	13306,6	36566,3	0,36	0,03
30	Î.I.S. "Acva Nord"	25118,8	57238,7	0,44	28919,0	54698,6	0,53	0,09
31	Î.M. "Apă-Canal" Căușeni	4869,1	18846,6	0,26	5271,7	21121,2	0,25	-0,01
32	Î.M. "Apă-Canal" Ștefan Vodă	4384,1	95102,8	0,05	4683,9	93336,3	0,05	
33	Î.M. "Apă-Canal" Ungheni	12960,3	24934,1	0,52	16418,0	32309,5	0,51	-0,01
34	Î.M. "GAAC" Nisporeni	2290,7	29387,2	0,08	2962,1	40177,9	0,07	-0,01
35	Î.M. "GCL" Călărași	6356,9	15681,7	0,41	7736,2	15458,3	0,50	0,09
36	Î.M. "Су-Канал" Comrat	7363,1	89844,8	0,08	8501,7	86537,6	0,10	0,02
37	S.A. "Apă-Termo" Ceadâr-Lunga	7982,2	118671,6	0,07	8291,9	131716,1	0,06	-0,01
38	Î.M. "Apă-Canal" Vulcănești	2159,6	17103,4	0,13	2667,7	17424,8	0,15	0,02
39	Î.M. "GLC" Ocița	1125,6	28321,0	0,04	1316,7	23761,3	0,06	0,02
40	Î.M. "Apă-Canal" Cimișlia	1489,4	84237,0	0,02	3647,5	83945,2	0,04	0,02
41	<b>Total:</b>	<b>863994,6</b>	<b>2303891,5</b>	<b>0,38</b>	<b>914927,5</b>	<b>2436413,5</b>	<b>0,38</b>	
42	<b>Fara Chisinau</b>	<b>288025,3</b>	<b>1470427,7</b>	<b>0,20</b>	<b>338328,6</b>	<b>1602311,7</b>	<b>0,21</b>	<b>0,01</b>

Tabelul Nr.24 (1-2)

## COEFICIENTUL DE UTILIZARE CAPITALULUI (2011-2012)

КОЭФИЦИЕНТ ИСПОЛЬЗОВАНИЯ РАБОЧЕГО КАПИТАЛА (2011-2012)

(mii lei)

Nr. crt.		2011					
		Venituri din vânzări Чистые продажи	Active curente Текущие активы	Mijloace bănești Денежные средства	Datorii pe termen scurt Краткосрочные обязательства	Credite bancare pe termen scurt Краткосрочные финансовые обязательства	Coeficientul utilizarea de capital de lucru Кф. использования рабочего капитала
1	2	3	4	5	6	7	8
1	S.A. "Apă-Canal Chișinău"	575969,3	625413	12430	243272	5400,0	1,54
2	Î.M. "RCL" Cricova	4627,1	2952	10	4248		-3,54
3	Î.M. "RCL" Ciorescu	2191,5	3177	25	3712		-3,91
4	Î.M. "Apă-Canal" Anenii Noi	5611,3	1598	10	3221		-3,44
5	Î.M. "Comunservise" Criuleni	3620,9	1349	377	325		5,60
6	Î.M. "Apă-Canal" Strășeni	3974,1	1746	251	2757		-3,15
7	Î.M. "DC" Cojușna	421,4	629		1417		-0,53
8	Î.M.C. "Floreni-service"	1236,5	643		2317		-0,74
9	Î.M.Regia "Apă-Canal Bălți"	72199,6	30112	818	47522		-3,96
10	Î.M. DPGLC Fălești	7331,1	2748	184	950		4,54
11	Î.M. "Servicii Comunale Glodeni"	4136,8	1029	32	2592		-2,59
12	Î.M. "Apă-Canal" Rîșcani	3382,0	430	21	489		-42,28
13	Î.M. "Apă-Canal" Sîngerei	2866,5	383	2	362		150,87
14	Î.M. "Apă-Canal" Cahul	14546,5	10223	6324	2694		12,07
15	Î.M. "Apa-Canal" Cantemir	1473,3	400	17	169		6,88
16	Î.M. "Apă-Canal" Taraclia	3302,5	1551	4	1637	60,5	-111,95
17	Î.M. "Apă-Canal" Edineț				9888		
18	Î.M. "GCL" Briceni	3133,7	1038	156	286		5,26
19	Î.M. "Apă-Canal" Dondușeni	2135,4	283	3	668		-5,50
20	Î.M. "Apă-Canal" Basarabasca	2296,2	398	1	1998	187,1	-1,62
21	Î.M. "Apă-Canal Service" Leova	3409,8	1157	4	555		5,70
22	Î.M. "Amen-Ver" Hîncești	10252,9	3035	315	10831		-1,26
23	Î.M. "Regia Apă-Canal" Orhei	16537,8	5980	411	4261		12,64
24	Î.M. "SCL" Rezina	8056,0	2815	83	695		3,95
25	Î.M. "Apă-Canal" Telenești	1727,0	222	1	256		-49,34
26	Î.M. Regia "Apă-Soldănești"	880,2	161	2	187		-31,44
27	Î.M. "Apă-Canal" Drochia	5237,7	1438	5	1094		15,45
28	S.A. "Servicii Comunale" Florești	14770,3	6620	62	3320	409,6	4,05
29	Î.M. "DAC" Sîroca	12567,4	3820	202	10716		-1,77
30	Î.I.S. "Acva Nord"	25118,8	60185	196	64576		-5,48
31	Î.M. "Apă-Canal" Căușeni	4869,1	928	12	1288		-13,09
32	Î.M. "Apă-Canal" Ștefan Vodă	4384,1	1221	18	417		5,58
33	Î.M. "Apă-Canal" Ungheni	12960,3	5270	590	1579		4,18
34	Î.M. "GAAC" Nisporeni	2290,7	1126	1	903		10,32
35	Î.M. "GCL" Călărași	6356,9	1562	43	4799		-1,94
36	Î.M. "Cy-Канал" Comrat	7363,1	2192	18	4817		-2,79
37	S.A. "Apă-Termo" Ceadâr-Lunga	7982,2	2271	238	1320		11,20
38	Î.M. "Apă-Canal" Vulcănești	2159,6	817	35	1284		-4,30
39	Î.M. "GLC" Ocnîța	1125,6	581	13	1101		-2,11
40	Î.M. "Apă-Canal" Cimișlia	1489,4	1529	91	729		2,10
41	<b>Total:</b>	<b>863994,6</b>	<b>789032</b>	<b>23005</b>	<b>445252</b>	<b>6057,2</b>	<b>2,64</b>
42	<b>Fara Chisinau</b>	<b>288025,3</b>	<b>163619</b>	<b>10575</b>	<b>201980</b>	<b>657,2</b>	<b>-5,97</b>

Tabelul Nr.24 (2-2)

## COEFICIENTUL DE UTILIZARE CAPITALULUI (2011-2012)

КОЭФИЦИЕНТ ИСПОЛЬЗОВАНИЯ РАБОЧЕГО КАПИТАЛА (2011-2012)

(mii lei)

	2012						
	Venituri din vânzări <i>Чистые продажи</i>	Active curente <i>Текущие активы</i>	Mijloace bănești <i>Денежные средства</i>	Datorii pe termen scurt <i>Краткосрочные обязательства</i>	Credite bancare pe termen scurt <i>Краткосрочные финансовые обязательства</i>	Coeficientul utilizarea de capital de lucru <i>Кф. использования рабочего капитала</i>	Deviere (+,-) <i>Отклонение (+,-)</i>
	9	10	11	12	13	14	15
1	576598,9	670527	7305	285081	23565,2	1,44	-0,10
2	5770,3	4426	38	4805		-13,84	-10,29
3	2599,6	3587	9	4015		-5,95	-2,04
4	5946,9	1704	17	3883		-2,71	0,73
5	4328,7	1815	571	288		4,52	-1,07
6	4650,8	1898	31	3503		-2,84	0,30
7	371,2	649	3	1541		-0,42	0,12
8	1582,4	714		1775		-1,49	-0,75
9	81853,8	31624	486	50916		-4,14	-0,18
10	7796,1	3029	185	14346		-0,68	-5,22
11	5126,9	1503	136	3088		-2,98	-0,39
12	3886,3	498	96	871		-8,28	33,99
13	3313,2	591	13	321		12,89	-137,98
14	15461,9	9654	5254	2752		9,38	-2,69
15	1649,8	488	24	190		6,02	-0,87
16	3552,9	1504	30	1384		39,70	151,65
17	13861,5	2773	104	5158		-5,57	
18	3587,4	6116	5392	388		10,68	5,43
19	2477,6	313	6	499		-12,99	-7,49
20	2269,1	759	2	1686	62,9	-2,62	-1,00
21	4192,9	1144	19	555		7,35	1,65
22	10000,4	3569	398	947		4,50	5,76
23	17892,2	8834	3152	3979		10,51	-2,14
24	8509,1	3287	71	1014		3,86	-0,09
25	1833,4	259	7	289		-50,37	-1,03
26	1002,3	187	3	148		27,31	58,75
27	5438,0	1231	9	2977		-3,10	-18,55
28	15650,9	28560	86	12639		0,99	-3,06
29	13306,6	4051	229	12930		-1,46	0,31
30	28919,0	62936	96	66333		-8,28	-2,80
31	5271,7	837	5	906		-71,63	-58,54
32	4683,9	1215	15	627		8,18	2,60
33	16418,0	5505	665	1671		5,18	1,00
34	2962,1	9030	4029	1096		0,76	-9,56
35	7736,2	1799	25	5002		-2,40	-0,46
36	8501,7	2131	46	5969		-2,19	0,60
37	8291,9	3157	346	1164		5,04	-6,16
38	2667,7	634	6	1248		-4,30	0,01
39	1316,7	490	187	90		6,19	8,30
40	3647,5	1417	149	734		6,83	4,73
41	914927,5	884445	29242	506804	23628,1	2,46	-0,18
42	338328,6	213918	21937	221723	62,9	-11,40	-5,43

Tabelul Nr.25

## COEFICIENTUL DE RELAȚIE A DATORIILOR PE TERMEN SCURT (2011-2012)

КОЭФИЦИЕНТ ОБОРАЧИВАЕМОСТИ КРАТКОСРОЧНЫХ ОБЯЗАТЕЛЬСТВ (2011-2012)

(mii lei)

Nr. crt.		2011			2012			Deviere (+, -) Отклонение (+, -)
		Venituri din vânzări Чистые продажи	Datorii pe termen scurt Краткосрочные обязательства	Coeficientul cifra de afaceri a datoriilor pe termen scurt Кф. оборачиваемости краткосрочных обязательств	Venituri din vânzări Чистые продажи	Datorii pe termen scurt Краткосрочные обязательства	Coeficientul cifra de afaceri a datoriilor pe termen scurt Кф. оборачиваемости краткосрочных обязательств	
1	2	3	4	5	6	7	8	9
1	S.A. "Apă-Canal Chișinău"	575969,3	243272,0	2,37	576598,9	285081	2,02	-0,35
2	Î.M. "RCL" Cricova	4627,1	4248,0	1,09	5770,3	4805	1,20	0,11
3	Î.M. "RCL" Ciorescu	2191,5	3712,0	0,59	2599,6	4015	0,65	0,06
4	Î.M. "Apă-Canal" Anenii Noi	5611,3	3221,0	1,74	5946,9	3883	1,53	-0,21
5	Î.M. "Comunservise" Criuleni	3620,9	325,0	11,14	4328,7	288	15,06	3,92
6	Î.M. "Apă-Canal" Strășeni	3974,1	2757,0	1,44	4650,8	3503	1,33	-0,11
7	Î.M. "DC" Cojușna	421,4	1417,0	0,30	371,2	1541	0,24	-0,06
8	Î.M.C. "Floreni-service"	1236,5	2317,0	0,53	1582,4	1775	0,89	0,36
9	Î.M.Regia "Apă-Canal Bălți"	72199,6	47522,0	1,52	81853,8	50916	1,61	0,09
10	Î.M. DPGLC Fălești	7331,1	950,0	7,72	7796,1	14346	0,54	-7,18
11	Î.M. "Servicii Comunale Glodeni"	4136,8	2592,0	1,60	5126,9	3088	1,66	0,06
12	Î.M. "Apă-Canal" Rîșcani	3382,0	489,0	6,92	3886,3	871	4,46	-2,46
13	Î.M. "Apă-Canal" Sîngerei	2866,5	362,0	7,92	3313,2	321	10,32	2,40
14	Î.M. "Apă-Canal" Cahul	14546,5	2694,0	5,40	15461,9	2752	5,62	0,22
15	Î.M. "Apa-Canal" Cantemir	1473,3	169,0	8,72	1649,8	190	8,69	-0,03
16	Î.M. "Apă-Canal" Taraclia	3302,5	1637,0	2,02	3552,9	1384	2,57	0,55
17	Î.M. "Apă-Canal" Edineț		9888,0		13861,5	5158	2,69	2,69
18	Î.M. "GCL" Briceni	3133,7	286,0	10,96	3587,4	388	9,25	-1,71
19	Î.M. "Apă-Canal" Dondușeni	2135,4	668,0	3,20	2477,6	499	4,97	1,77
20	Î.M. "Apă-Canal" Basarabeasca	2296,2	1998,0	1,15	2269,1	1686	1,35	0,20
21	Î.M. "Apă-Canal Service" Leova	3409,8	555,0	6,14	4192,9	555	7,56	1,42
22	Î.M. "Amen-Ver" Hîcești	10252,9	10831,0	0,95	10000,4	947	10,56	9,61
23	Î.M. "Regia Apă-Canal" Orhei	16537,8	4261,0	3,88	17892,2	3979	4,50	0,62
24	Î.M. "SCL" Rezina	8056,0	695,0	11,59	8509,1	1014	8,39	-3,20
25	Î.M. "Apă-Canal" Telenești	1727,0	256,0	6,75	1833,4	289	6,35	-0,40
26	Î.M. Regia "Apă-Soldănești"	880,2	187,0	4,71	1002,3	148	6,79	2,08
27	Î.M. "Apă-Canal" Drochia	5237,7	1094,0	4,79	5438,0	2977	1,83	-2,96
28	S.A. "Servicii Comunale" Florești	14770,3	3320,0	4,45	15650,9	12639	1,24	-3,21
29	Î.M. "DAC" Soroca	12567,4	10716,0	1,17	13306,6	12930	1,03	-0,14
30	Î.I.S. "Acva Nord"	25118,8	64576,0	0,39	28919,0	66333	0,44	0,05
31	Î.M. "Apă-Canal" Căușeni	4869,1	1288,0	3,78	5271,7	906	5,82	2,04
32	Î.M. "Apă-Canal" Ștefan Vodă	4384,1	417,0	10,51	4683,9	627	7,47	-3,04
33	Î.M. "Apă-Canal" Ungheni	12960,3	1579,0	8,21	16418,0	1671	9,82	1,61
34	Î.M. "GAAC" Nisporeni	2290,7	903,0	2,54	2962,1	1096	2,70	0,16
35	Î.M. "GCL" Călărași	6356,9	4799,0	1,32	7736,2	5002	1,55	0,23
36	Î.M. "Су-Канал" Comrat	7363,1	4817,0	1,53	8501,7	5969	1,42	-0,11
37	S.A. "Apă-Termo" Ceadr-Lunga	7982,2	1320,0	6,05	8291,9	1164	7,12	1,07
38	Î.M. "Apă-Canal" Vulcănești	2159,6	1284,0	1,68	2667,7	1248	2,14	0,46
39	Î.M. "GLC" Ocnița	1125,6	1101,0	1,02	1316,7	90	14,70	13,68
40	Î.M. "Apă-Canal" Cimișlia	1489,4	729,0	2,04	3647,5	734	4,97	2,93
41	<b>Total:</b>	<b>863994,6</b>	<b>445252</b>	<b>1,94</b>	<b>914927,5</b>	<b>506804</b>	<b>1,81</b>	<b>-0,13</b>
42	<b>Fara Chisinau</b>	<b>288025,3</b>	<b>201980</b>	<b>1,43</b>	<b>338328,6</b>	<b>221723</b>	<b>1,53</b>	<b>0,10</b>

Tabelul Nr.29

## Productivitatea fondurilor fixe (coeficientul de exploatare a fondurilor fixe)

Фондоотдача основных средств (коэффициент эксплуатации основных средств)

Nr. crt.		Venituri din vânzări (mii lei) <i>Чистые продажи (тыс.лей)</i>	Valoarea fondurilor fixe (mii lei) <i>Стоимость основных средств (тыс.лей)</i>		Coeficientul de exploatare a fondurilor fixe <i>Коэффициент эксплуатации основных средств</i>
			01.01.2012	01.01.2013	
1	2	3	4	5	6
1	S.A."Apă-Canal Chișinău"	576598,9	2031094	2090922	0,28
2	Î.M. "RCL" Cricova	5770,3	71905	71886	0,08
3	Î.M. "RCL" Ciorescu	2599,6	42424	42442	0,06
4	Î.M."Apă-Canal" Anenii Noi	5946,9	30778	30779	0,19
5	Î.M. "Comunservice" Criuleni	4328,7	112808	113244	0,04
6	Î.M."Apă-Canal" Strășeni	4650,8	9477	9694	0,49
7	Î.M."DC" Cojușna	371,2	3858	3858	0,10
8	Î.M.C."Floreni-service"	1582,4	13390	12601	0,12
9	Î.M.Regia "Apă-Canal Bălți"	81853,8	205325	226964	0,38
10	Î.M. DPGLC Fălești	7796,1	51223	63731	0,14
11	Î.M. "Servicii Comunale Glodeni"	5126,9	90994	91046	0,06
12	Î.M. "Apă-Canal" Rîșcani	3886,3	20973	24529	0,17
13	Î.M."Apă-Canal" Sîngerei	3313,2	13356	13725	0,24
14	Î.M. "Apă-Canal" Cahul	15461,9	76730	79564	0,20
15	Î.M. "Apă-Canal" Cantemir	1649,8	12551	12524	0,13
16	Î.M."Apă-Canal" Taraclia	3552,9	41613	40538	0,09
17	Î.M. "Apă-Canal" Edineț	13861,5	61325	61325	0,45
18	Î.M. "GCL" Briceni	3587,4	21363	16146	0,19
19	Î.M. "Apă-Canal" Dondușeni	2477,6	15765	18197	0,15
20	Î.M. "Apă-Canal" Basarabeasca	2269,1	8153	11964	0,23
21	Î.M. "Apă-Canal Service" Leova	4192,9	19818	20430	0,21
22	Î.M. "Amen-Ver" Hîcești	10000,4	25934	26291	0,38
23	Î.M. "Regia Apă-Canal" Orhei	17892,2	91835	92172	0,19
24	Î.M. "SCL" Rezina	8509,1	166729	166791	0,05
25	Î.M. "Apă-Canal" Telenești	1833,4	19425	20933	0,09
26	Î.M. Regia "Apă-Soldănești"	1002,3	5633	5663	0,18
27	Î.M. "Apă-Canal" Drochia	5438,0	30886	14932	0,24
28	S.A."Servicii Comunale" Florești	15650,9	38505	42185	0,39
29	Î.M. "DAC" Soroca	13306,6	37724	38461	0,35
30	Î.I.S. "Acva Nord"	28919,0	125894	126297	0,23
31	Î.M. "Apă-Canal" Căușeni	5271,7	23119	22936	0,23
32	Î.M."Apă-Canal" Ștefan Vodă	4683,9	105388	105340	0,04
33	Î.M. "Apă-Canal" Ungheni	16418,0	62329	75360	0,24
34	Î.M. "GAAC" Nisporeni	2962,1	42708	57333	0,06
35	Î.M. "GCL" Călărași	7736,2	37954	38115	0,20
36	Î.M. "Су-Канал" Comrat	8501,7	127138	127163	0,07
37	S.A. "Apă-Termo" Ceadâr-Lunga	8291,9	144841	144348	0,06
38	Î.M. "Apă-Canal" Vulcănești	2667,7	23930	23562	0,11
39	Î.M. "GLC" Ocnița	1316,7	40181	24128	0,04
40	Î.M. "Apă-Canal" Cimișlia	3647,5	111087	111274	0,03
41	<b>Total:</b>	<b>914927,5</b>	<b>4154838</b>	<b>4319392</b>	<b>0,22</b>
42	<b>Fara Chisinau</b>	<b>338328,6</b>	<b>2123744</b>	<b>2228469</b>	<b>0,16</b>

Tabelul Nr.30

## Rotația mijloacelor circulante (durata rotației)

Оборачиваемость оборотных средств (продолжительность оборота)

(mii lei)

Nr. crt.		Venituri din vânzări Чистые продажи	Active curente Текущие активы		Durata rotației (în zile) Продолжительность оборота (в днях)
			01.01.2012	01.01.2013	
1	2	3	4	5	6
1	S.A. "Apă-Canal Chișinău"	576598,9	625413	670526,8	410
2	Î.M. "RCL" Cricova	5770,3	2952	4426,2	233
3	Î.M. "RCL" Ciorescu	2599,6	3177	3587,1	475
4	Î.M. "Apă-Canal" Anenii Noi	5946,9	1598	1704,3	101
5	Î.M. "Comunserviciu" Criuleni	4328,7	1349	1815,4	133
6	Î.M. "Apă-Canal" Strășeni	4650,8	1746	1898,3	143
7	Î.M. "DC" Cojușna	371,2	629	649,2	628
8	Î.M.C. "Floreni-serviciu"	1582,4	643	713,9	156
9	Î.M. Regia "Apă-Canal Bălți"	81853,8	30112	31623,7	138
10	Î.M. DPGLC Fălești	7796,1	2748	3029,1	135
11	Î.M. "Servicii Comunale Glodeni"	5126,9	1029	1502,5	90
12	Î.M. "Apă-Canal" Rîșcani	3886,3	430	497,6	44
13	Î.M. "Apă-Canal" Sîngerei	3313,2	383	591,3	54
14	Î.M. "Apă-Canal" Cahul	15461,9	10223	9653,5	235
15	Î.M. "Apa-Canal" Cantemir	1649,8	400	488	98
16	Î.M. "Apă-Canal" Taraclia	3552,9	1551	1503,7	157
17	Î.M. "Apă-Canal" Edineț	13861,5		2772,7	37
18	Î.M. "GCL" Briceni	3587,4	1038	6115,9	364
19	Î.M. "Apă-Canal" Dondușeni	2477,6	283	313,4	44
20	Î.M. "Apă-Canal" Basarabeasca	2269,1	398	759,3	93
21	Î.M. "Apă-Canal Service" Leova	4192,9	1157	1143,6	100
22	Î.M. "Amen-Ver" Hîncești	10000,4	3035	3568,7	121
23	Î.M. "Regia Apă-Canal" Orhei	17892,2	5980	8834,4	151
24	Î.M. "SCL" Rezina	8509,1	2815	3286,9	131
25	Î.M. "Apă-Canal" Telenești	1833,4	222	258,7	48
26	Î.M. Regia "Apă-Soldănești"	1002,3	161	187,4	63
27	Î.M. "Apă-Canal" Drochia	5438,0	1438	1230,9	90
28	S.A. "Servicii Comunale" Florești	15650,9	6620	28560,2	410
29	Î.M. "DAC" Soroca	13306,6	3820	4051,2	108
30	Î.I.S. "Acva Nord"	28919,0	60185	62935,9	777
31	Î.M. "Apă-Canal" Căușeni	5271,7	928	837,4	61
32	Î.M. "Apă-Canal" Ștefan Vodă	4683,9	1221	1215,2	95
33	Î.M. "Apă-Canal" Ungheni	16418,0	5270	5504,5	120
34	Î.M. "GAAC" Nisporeni	2962,1	1126	9030,4	626
35	Î.M. "GCL" Călărași	7736,2	1562	1799,3	79
36	Î.M. "Су-Канал" Comrat	8501,7	2192	2131,3	93
37	S.A. "Apă-Termo" Ceadr-Lunga	8291,9	2271	3156,6	119
38	Î.M. "Apă-Canal" Vulcănești	2667,7	817	633,5	99
39	Î.M. "GLC" Ocnița	1316,7	581	489,6	148
40	Î.M. "Apă-Canal" Cimișlia	3647,5	1529	1416,9	147
41	<b>Total:</b>	<b>914927,5</b>	<b>789032,0</b>	<b>884444,5</b>	<b>334</b>
42	<b>Fara Chisinau</b>	<b>338328,6</b>	<b>163619,0</b>	<b>213917,7</b>	<b>204</b>



## Анализ движения денежных средств

Tabelul Nr.26

## ANALIZA fluxului mijloacelor bănești (rata de suficiență a mijloacelor bănești)

Анализ движения денежных средств (коэффициент достаточности денежных средств)

(mii lei)

Nr. crt.		Fluxul net al mijloacelor bănești Чистый поток денежных средств	Plăți bănești pentru procurarea activelor pe termen lung Приобретение долгосрочных активов	2012		Dividende plăți Выплата дивидендов	Coeficientul ratei de adecvare a de mijloacelor bănești Коэффициент достаточности денежных средств
				Creșteri active curente Увеличение ТМЗ			
				01.01.2012r.	01.01.2013r.		
1	2	3	4	5	6	7	8
1	S.A."Apă-Canal Chișinău"	23974,6	-75,5	35967	38606,9		9,35
2	Î.M. "RCL" Cricova	-486,3		52	47,2		101,31
3	Î.M. "RCL" Ciorescu	-1,0		43	58,1		negat
4	Î.M."Apă-Canal" Anenii Noi	-228,2		386	363,1		9,97
5	Î.M. "Comunservice" Criuleni	194,1		418	393,1		negat
6	Î.M."Apă-Canal" Strășeni	-337,3		7	20,4		negat
7	Î.M."DC" Cojușna	2,7					
8	Î.M.C."Floreni-service"	-0,5		79	85,9		negat
9	Î.M.Regia "Apă-Canal Bălți"	332,0		15237	13363,5		negat
10	Î.M. DPGLC Fălești	1,1		1001	1081,2		0,01
11	Î.M. "Servicii Comunale Glodeni"	103,9		73	171		1,06
12	Î.M. "Apă-Canal" Rîșcani	72,7		61	62,7		42,76
13	Î.M."Apă-Canal" Sîngerei	13,2		113	183,7		0,19
14	Î.M. "Apă-Canal" Cahul	82,9	17,0	1405	1475,3		0,95
15	Î.M. "Apa-Canal" Cantemir	6,3		130	120,9		negat
16	Î.M."Apă-Canal" Taraclia	86,7		318	288,9		negat
17	Î.M. "Apă-Canal" Edineț	5,9		1525	731,4		negat
18	Î.M. "GCL" Briceni	5236,2		103	88,2		negat
19	Î.M. "Apă-Canal" Dondușeni	2,6		81	78,6		negat
20	Î.M. "Apă-Canal" Basarabeasca	61,8		65	73,2		7,54
21	Î.M. "Apă-Canal Service" Leova	13,6		258	170		negat
22	Î.M. "Amen-Ver" Hîcești	82,3	112,2	149	172,5		0,61
23	Î.M. "Regia Apă-Canal" Orhei	3914,7	4,2	3040	2888,4		negat
24	Î.M. "SCL" Rezina	24,6	36,4	255	179,5		negat
25	Î.M. "Apă-Canal" Telenești	5,4		20	38,4		0,29
26	Î.M. Regia "Apă-Soldănești"	0,9		38	59,3		0,04
27	Î.M. "Apă-Canal" Drochia	3,8		357	969		0,01
28	S.A."Servicii Comunale" Florești	377,0		3058	24593,5		0,02
29	Î.M. "DAC" Soroca	1097,0		1555	1528,9		negat
30	Î.I.S. "Acva Nord"	-10,1	88,8	529	593,8		negat
31	Î.M. "Apă-Canal" Căușeni	109,4		128	174,5		2,35
32	Î.M."Apă-Canal" Ștefan Vodă	2,9		132	109,2		negat
33	Î.M. "Apă-Canal" Ungheni	4,9		2426	1642,7		negat
34	Î.M. "GAAC" Nisporeni	20,6	2757,7	38	1094,6		0,01
35	Î.M. "GCL" Călărași	-18,1		494	452,3		0,43
36	Î.M. "Cy-Канал" Comrat	27,8		178	146,9		negat
37	S.A. "Apă-Termo" Ceadr-Lunga	107,9		258	291,6		3,21
38	Î.M. "Apă-Canal" Vulcănești	-28,4		95	128,9		negat
39	Î.M. "GLC" Ocnîța	187,2		113	35,9		negat
40	Î.M. "Apă-Canal" Cimișlia	57,8		176	130,5		negat
41	Total:	35104,6	2940,8	70361	92694		1,39
42	Fara Chisinau	11130,0	3016,3	34394	54087		0,49

Tabelul Nr.27(1-2)

## FLUXURILE DE NUMĂRĂR PENTRU ANUL 2012

ДВИЖЕНИЕ ДЕНЕЖНЫХ СРЕДСТВ ЗА 2012г.

(mii lei)

Nr. crt.		Soldul pe 01.01.2012 Сальдо на 01.01.2012	Încasări de fonduri Приход средств					Total încasările bănești Итого приход средств
			încasări bănești din vânzări денежные средства от продаж	alte încasări mijloacelor bănești прочие поступления денежных средств	încasări bănești din ieșirea activelor pe termen lung выбытие долгосрочных активов	credit кредит	alte încasări mijloacelor bănești прочие поступления денежных средств	
1	2	3	4	5	6	7	8	9
1	S.A. "Apă-Canal Chișinău"	12429,9	575482,0	8649,4				596561,3
2	Î.M. "RCL" Cricova	25,0	6965,1	23,2			499,7	7513,0
3	Î.M. "RCL" Ciorescu	9,9	2860,9					2870,8
4	Î.M. "Apă-Canal" Anenii Noi	10,1	6453,9					6464,0
5	Î.M. "Comunservic" Criuleni	376,6	4448,7					4825,3
6	Î.M. "Apă-Canal" Strășeni	231,4	4866,6				136,6	5234,6
7	Î.M. "DC" Cojușna		404,4					404,4
8	Î.M.C. "Floreni-service"	-0,5	1472,9					1472,4
9	Î.M. Regia "Apă-Canal Bălți"	818,2	77357,7	187,1				78363,0
10	Î.M. DPGLC Fălești	184,3	6764,7	2341,3				9290,3
11	Î.M. "Servicii Comunale Glodeni"	32,0	5126,9	1000,7				6159,6
12	Î.M. "Apă-Canal" Rîșcani	22,9	4645,3					4668,2
13	Î.M. "Apă-Canal" Sîngerei	0,2	4019,7					4019,9
14	Î.M. "Apă-Canal" Cahul	6324,1	17101,0			433,5		23858,6
15	Î.M. "Apa-Canal" Cantemir	17,5	1790,0	84,2				1891,7
16	Î.M. "Apă-Canal" Taraclia	3,7	3820,3	17,3				3841,3
17	Î.M. "Apă-Canal" Edineț	98,1	14563,7					14661,8
18	Î.M. "GCL" Briceni	156,2	11786,2					11942,4
19	Î.M. "Apă-Canal" Dondușeni	3,0	2442,5	322,6				2768,1
20	Î.M. "Apă-Canal" Basarabasca	0,6	2898,0			200,0		3098,6
21	Î.M. "Apă-Canal Service" Leova	4,8	4528,4					4533,2
22	Î.M. "Amen-Ver" Hîcești	315,3	11518,4	99,0			112,2	12044,9
23	Î.M. "Regia Apă-Canal" Orhei	411,1	21990,9	95,7	10,1	74,9		22582,7
24	Î.M. "SCL" Rezina	83,0	8866,7	35,8				8985,5
25	Î.M. "Apă-Canal" Telenești	1,2	2085,3					2086,5
26	Î.M. Regia "Apă-Soldănești"	2,1	1513,8					1515,9
27	Î.M. "Apă-Canal" Drochia	5,3	6541,8					6547,1
28	S.A. "Servicii Comunale" Florești	61,5	16437,5	33,1				16532,1
29	Î.M. "DAC" Soroca	202,4	14727,8	7,4				14937,6
30	Î.I.S. "Acva Nord"	195,8	9504,1	12,5				9712,4
31	Î.M. "Apă-Canal" Căușeni	11,7	5756,6	39,1		613,4		6420,8
32	Î.M. "Apă-Canal" Ștefan Vodă	17,9	4825,3	64,8				4908,0
33	Î.M. "Apă-Canal" Ungheni	589,8	18086,3	727,4			70,0	19473,5
34	Î.M. "GAAC" Nisporeni	1,4	3026,3				6725,5	9753,2
35	Î.M. "GCL" Călărași	42,9	8022,9	820,7				8886,5
36	Î.M. "Cy-Kanal" Comrat	18,5	8914,3	50,6				8983,4
37	S.A. "Apă-Termo" Ceadr-Lunga	237,9	8680,5					8918,4
38	Î.M. "Apă-Canal" Vulcănești	34,6	2855,1					2889,7
39	Î.M. "GLC" Ocnița		1149,1	757,2				1906,3
40	Î.M. "Apă-Canal" Cimișlia	91,1	4288,0	1253,1				5632,2
41	<b>Total:</b>	<b>23071,5</b>	<b>918589,6</b>	<b>16622,2</b>	<b>10,1</b>	<b>1321,8</b>	<b>7544,0</b>	<b>967159,2</b>
42	<b>Fara Chisinau</b>	<b>10641,6</b>	<b>343107,6</b>	<b>7972,8</b>	<b>10,1</b>	<b>1321,8</b>	<b>7544,0</b>	<b>370597,9</b>

Tabelul Nr.27(2-2)

## FLUXURILE DE NUMĂRAR PENTRU ANUL 2012

ДВИЖЕНИЕ ДЕНЕЖНЫХ СРЕДСТВ ЗА 2012г.

(mii lei)

Nr. crt.	Fluxului de fonduri Расход средств								Soldul pe 01.01.2013 Сальдо на 01.01.2013
	plăți către furnizori оплата поставщикам	plăți salariaților contribuții pentru asigurările sociale și asistență medicală выплаты персоналу и отчисления на соц.страх	impozit pe venit подходный налог	plata dobânzilor выплата процентов	alte plăți прочие выплаты	activele pe termen lung приобретение долгосрочных активов	plăți bănește privind creditele și împrumuturile выплата % по кредитам и займам	total fluxului de fonduri итого расход	
	10	11	12	13	14	15	16	17	18
1	308803,2	155957,8	7112,2	10129,2	78305,5	-75,5	29024,2	589256,6	7305
2	2805,2	3764,6			904,8			7474,6	38
3	1366,2	1359,9			135,8			2861,9	9
4	2548,0	3389,2	1,6		508,3			6447,1	17
5	1655,7	2211,6			387,4			4254,7	571
6	2140,5	1730,7	90,5		1242,2			5203,9	31
7	396,9	4,8			0,0			401,7	3
8	763,2	599,3			109,9			1472,4	
9	47162,7	21981,6		2264,7	6467,9			77876,9	486
10	4399,6	2971,8	113,5		1620,1			9105,0	185
11	3282,7	2547,5	76,3		117,2			6023,7	136
12	1703,1	2375,2	12,0		482,3			4572,6	96
13	1840,7	1740,2	77,6		348,0			4006,5	13
14	7707,6	6815,1		550,9	2110,3	17,0	1404,1	18605,0	5254
15	564,8	977,8	49,6	1,3	274,3			1867,8	24
16	1367,1	1862,6		2,3	519,0		60,4	3811,4	30
17	7265,7	5384,7	186,6	98,3	1622,5			14557,8	104
18	3135,7	2759,0	655,2		0,1			6550,0	5392
19	709,8	1394,6			658,1			2762,5	6
20	1045,0	1418,3	69,1		427,4		137,1	3096,9	2
21	2265,9	1760,3		74,1	414,1			4514,4	19
22	5802,7	4332,2		1,4	1398,8	112,2		11647,3	398
23	7220,9	8053,2	200,0	594,3	2099,7	4,2	1258,5	19430,8	3152
24	3410,3	4383,7	165,6		918,3	36,4		8914,3	71
25	703,6	1068,1			308,3			2080,0	7
26	893,1	601,8	17,9		0,1			1512,9	3
27	2926,8	3484,3	126,9		0,0			6538,0	9
28	4977,1	7775,2		231,5	3462,4			16446,2	86
29	6629,9	5597,1		470,1	866,6		1145,2	14708,9	229
30	94,1	5744,9	564,0		3124,8	88,8		9616,6	96
31	1961,6	2348,9		95,2	1280,5		729,4	6415,6	5
32	1136,3	2420,7		196,9	1139,0			4892,9	15
33	8070,1	8326,7		216,4	2195,5			18808,7	665
34	1169,9	1647,7			149,1	2757,7		5724,4	4029
35	3628,9	4207,4	153,1		872,3			8861,7	25
36	5329,6	3571,5			36,0			8937,1	46
37	4348,1	3003,2	176,8	1,6	1042,9			8572,6	346
38	549,3	1921,5	97,2		315,5			2883,5	6
39	793,3	503,3	17,3		405,2			1719,1	187
40	2477,5	1819,1			1186,7			5483,3	149
41	465052,4	293817,1	9963,0	14928,2	117456,9	2940,8	33758,9	937917,3	29241,9
42	156249,2	137859,3	2850,8	4799,0	39151,4	3016,3	4734,7	348660,7	21937,2

## Анализ движения денежных средств

Tabelul Nr.28

## ANALIZA fluxurilor de mijloace bănești în anii 2011-2012

Анализ движения денежных средств за 2011-2012гг.

Nr. crt.		Încasări de fonduri Приход средств				Fluxului de fondur Расход средств			
		2011	2012	deviere отклонение		2011	2012	deviere отклонение	
		mii lei тыс.лей		suma сумма	%	mii lei тыс.лей		suma сумма	%
1	2	3	4	5	6	7	8	9	10
1	S.A."Apă-Canal Chișinău"	613012,7	596561,3	-16451,4	-2,8	600582,8	589256,6	-11326,2	-1,9
2	Î.M. "RCL" Cricova	5729,7	7513	1783,3	23,7	5704,7	7474,6	1769,9	23,7
3	Î.M. "RCL" Ciorescu	2368,8	2870,8	502	17,5	2359,6	2861,9	502,3	17,6
4	Î.M."Apă-Canal" Anenii Noi	6356,5	6464	107,5	1,7	6346,4	6447,1	100,7	1,6
5	Î.M. "Comunservic" Criuleni	4193,6	4825,3	631,7	13,1	3817	4254,7	437,7	10,3
6	Î.M."Apă-Canal" Strășeni	4445,8	5234,6	788,8	15,1	4214,4	5203,9	989,5	19,0
7	Î.M."DC" Cojușna	491,6	404,4	-87,2	-21,6	491,6	401,7	-89,9	-22,4
8	Î.M.C."Floreni-service"	1229,8	1472,4	242,6	16,5	1229,3	1472,4	243,1	16,5
9	Î.M.Regia "Apă-Canal Bălți"	71337,8	78363	7025,2	9,0	70519,6	77876,9	7357,3	9,4
10	Î.M. DPGLC Fălești	8545,6	9290,3	744,7	8,0	8361,3	9105	743,7	8,2
11	Î.M. "Servicii Comunale Glodeni"	5258,9	6159,6	900,7	14,6	5226,9	6023,7	796,8	13,2
12	Î.M. "Apă-Canal" Rîșcani	4725,5	4668,2	-57,3	-1,2	4704,3	4572,6	-131,7	-2,9
13	Î.M."Apă-Canal" Sîngerei	3107	4019,9	912,9	22,7	3106,8	4006,5	899,7	22,5
14	Î.M. "Apă-Canal" Cahul	25635	23858,6	-1776,4	-7,4	19310,9	18605	-705,9	-3,8
15	Î.M. "Apa-Canal" Cantemir	2082,9	1891,7	-191,2	-10,1	2065,4	1867,8	-197,6	-10,6
16	Î.M."Apă-Canal" Taraclia	4258,4	3841,3	-417,1	-10,9	4254,7	3811,4	-443,3	-11,6
17	Î.M. "Apă-Canal" Edineț	19,8	14661,8	14642	99,9	19,8	14557,8	14538	99,9
18	Î.M. "GCL" Briceni	3613,7	11942,4	8328,7	69,7	3457,5	6550	3092,5	47,2
19	Î.M. "Apă-Canal" Dondușeni	2286	2768,1	482,1	17,4	2283	2762,5	479,5	17,4
20	Î.M. "Apă-Canal" Basarabeasca	2979,8	3098,6	118,8	3,8	2979,2	3096,9	117,7	3,8
21	Î.M. "Apă-Canal Service" Leova	3863,7	4533,2	669,5	14,8	3859,2	4514,4	655,2	14,5
22	Î.M. "Amen-Ver" Hîcești	12214,6	12044,9	-169,7	-1,4	11899,6	11647,3	-252,3	-2,2
23	Î.M. "Regia Apă-Canal" Orhei	17029,8	22582,7	5552,9	24,6	16618,7	19430,8	2812,1	14,5
24	Î.M. "SCL" Rezina	1644,3	8985,5	7341,2	81,7	4121	8914,3	4793,3	53,8
25	Î.M. "Apă-Canal" Telenești	8899,1	2086,5	-6812,6	-326,5	6030	2080	-3950	-189,9
26	Î.M. Regia "Apă-Soldănești"	1979,6	1515,9	-463,7	-30,6	2284,8	1512,9	-771,9	-51,0
27	Î.M. "Apă-Canal" Drochia	5900,6	6547,1	646,5	9,9	5895,3	6538	642,7	9,8
28	S.A."Servicii Comunale" Florești	14976,7	16532,1	1555,4	9,4	14915,2	16446,2	1531	9,3
29	Î.M. "DAC" Soroca	12507,9	14937,6	2429,7	16,3	12305,5	14708,9	2403,4	16,3
30	Î.I.S. "Acva Nord"	7481	9712,4	2231,4	23,0	7285,2	9616,6	2331,4	24,2
31	Î.M. "Apă-Canal" Căușeni	5738,5	6420,8	682,3	10,6	5726,8	6415,6	688,8	10,7
32	Î.M."Apă-Canal" Ștefan Vodă	4762,5	4908	145,5	3,0	4744,5	4892,9	148,4	3,0
33	Î.M. "Apă-Canal" Ungheni	16677,5	19473,5	2796	14,4	16087,7	18808,7	2721	14,5
34	Î.M. "GAAC" Nisporeni	2398,7	9753,2	7354,5	75,4	2397,3	5724,4	3327,1	58,1
35	Î.M. "GCL" Călărași	8089,3	8886,5	797,2	9,0	8046,4	8861,7	815,3	9,2
36	Î.M. "Су-Канал" Comrat	8458,6	8983,4	524,8	5,8	8440,1	8937,1	497	5,6
37	S.A. "Apă-Termo" Ceadăr-Lungă	7731,3	8918,4	1187,1	13,3	7493,4	8572,6	1079,2	12,6
38	Î.M. "Apă-Canal" Vulcănești	2240,4	2889,7	649,3	22,5	2205,8	2883,5	677,7	23,5
39	Î.M. "GLC" Ocnița	1260,3	1906,3	646	33,9	1247,1	1719,1	472	27,5
40	Î.M. "Apă-Canal" Cimișlia	3677,7	5632,2	1954,5	34,7	3586,6	5483,3	1896,7	34,6
41	<b>Total:</b>	<b>919211,0</b>	<b>967159,2</b>	<b>47948,2</b>	<b>5,0</b>	<b>896225,4</b>	<b>937917,3</b>	<b>41691,9</b>	<b>4,4</b>
42	<b>Fara Chisinau</b>	<b>306198,3</b>	<b>370597,9</b>	<b>64399,6</b>	<b>17,4</b>	<b>295642,6</b>	<b>348660,7</b>	<b>53018,1</b>	<b>15,2</b>

**Тарифы, анализ среднего тарифа и средней себестоимости 1м3 реализованной воды  
и пропуска сточных вод**

Tabelul Nr.34(1-2)

**TARIFELE pentru serviciile de alimentare cu apă la situația de la 01.01.2013**

*Тарифы на услуги водоснабжения по состоянию на 01.01.2013г.*

(lei/m<sup>3</sup>/лей.м<sup>3</sup>)

(fără TVA/без НДС)

Nr. crt.		Mediu tarifar Средний тариф	Populație Население	Alți consumatori Прочие	Organizațiile bugetare Бюджетные организации	Alte Прочие	Decizie Consiliul orașenesc Решение городского Консультума
1	2	3	4	5	6	7	8
1.	S.A. "Apă-Canal Chișinău"	8,86	8,06	12,70		6,69 (apă tehnologică)	Decizie Consiliul Municipal Chișinău nr. 8/11 din 15.09.2009 Hotărâre a Consiliului Administrație ANRE nr.351 din 18.09.2009
2.	Î.M. "RCL" Cricova	12,86	10,00	34,86			Decizie Consiliul orașenesc nr. 6/5 din 23.04.2009
3.	Î.M. "RCL" Ciorescu	11,05	4,60	21,00	18,02		Decizie a Consiliului satului nr.1/7 din 07.02.2008
4.	Î.M. "Apă-Canal" Anenii Noi	12,81	9,70	37,40		7,50 (socialmente vulnerabile ale populației)	Decizie Consiliul orașenesc nr.12/8 din 11.12.08
5.	Î.M. "Comunserviciu" Criuleni	10,70	9,20	30,00			Decizie Consiliul orașenesc nr.28/1 din 22.09.2006
6.	Î.S. "Apă-Canal" Strășeni	15,00	14,60	30,00			Decizie Consiliul orașenesc nr.7/07 din 17.03.2008
7.	Î.M. "DC" Cojușna						Decizie Primăriilor nr.12, 7 din 14.12.2008
8.	Î.M.C. "Floreni-Service"	5,56	6,00	12,70			Decizie a Consiliului satului nr.8/14 din 15.06.2010
9.	I.M. "Regia Apă-Canal" Bălți	15,05	11,08	23,64			Decizie Consiliul Municipal Bălți nr.4/5 din 06.05.2010
10.	Î.M. DPGLC Fălești	10,23	9,14	35,20		12,83 (baie)	Decizie Consiliul orașenesc nr.10/2 din 14.09.2007 și nr.02/1 din 12.03.2008
11.	Î.M. "Servicii Comunale Glodeni"	23,61	13,20	54,83			Decizie Consiliul orașenesc nr.7/14 din 15.12.2009
12.	Î.M. "Apă-Canal" Rîșcani	13,27	10,00	25,00			Decizie Consiliul orașenesc nr.03/01 din 16.06.2008
13.	Î.M. "Apă-Canal" Sîngerei	8,15	7,00	35,15	11,00		Decizie Consiliul orașenesc nr.7/5 din 12.08.2009
14.	Î.M. "Apă-Canal" Cahul	11,25	6,0/12,0	27,97	21,00		Decizie Consiliul orașenesc nr.7/1 (19-1) XXIII din 23.07.2008 nr.5/3, 41(3)-XXIII din 31.08.2010
15.	Î.M. "Apă-Canal" Cantemir	14,05	9,95	24,00			Decizie Consiliul orașenesc nr.7/10-XXIV din 04.12.2007
16.	Î.M. "Apă-Canal" Taraclia	13,61	10,00	37,50	16,67	15,0 (penitenciar)	Decizie Consiliul orașenesc nr.4/13 din 11.06.2008, nr.3/8 din 17.03.2010
17.	Î.M. "Apă-Canal" Edineț	21,35	12,50	25,05	19,15		Decizie Consiliul orașenesc nr.27/1 din 16.09.2009
18.	Î.M. "GCL" Briceni	12,82	11,00	35,00			Decizie Consiliul orașenesc nr.2/13 din 19.02.2010
19.	Î.M. "Apă-Canal" Dondușeni	11,87	10,00	30,00		4,76 (sărac)	Decizie Consiliul orașenesc nr.26/2 din 20.08.2009
20.	Î.M. "Apă-Canal" Basarabeasca	9,35	8,00	33,75		6,0 (pensionarii singuri)	Decizie Consiliul orașenesc nr.2/4 din 19.05.2009
21.	Î.M. DPGLC Leova	8,30	11,60	28,78			Decizie Consiliul orașenesc nr.3,9 din 03.10.2003 și 3.14 din 19.08.2008

**Тарифы, анализ среднего тарифа и средней себестоимости 1м3 реализованной воды  
и пропуски сточных вод**

Tabelul Nr.34(2-2)

TARIFELE pentru serviciile de alimentare cu apă la situația de la 01.01.2013

Тарифы на услуги водоснабжения по состоянию на 01.01.2013г.

(lei/m<sup>3</sup>/лей.м<sup>3</sup>)

(fără TVA/без НДС)

Nr. crt.		Mediu tarifar Средний тариф	Populație Население	Alți consumatori Прочие	Organizațiile bugetare Бюджетные организации	Alte Прочие	Decizie Consiliul orașenesc Решение городского Консильума
1	2	3	4	5	6	7	8
22.	Î.M. "Amen-Ver" Hîncești	13,95	11,84	40,79			Decizie Consiliul orașenesc nr.01/03 din 24.06.2008
23.	Î.M. "Regia Apă-Canal" Orhei	15,70	12,00	21,00		4,35 (s.Piatra) 9,0 (Î.M. "Complexul Sportiv	Decizie Consiliul orașenesc nr.7.27 din 20.05.2008 (M.O. RM nr.94-96 din 30.05.2008),
24.	Î.M. "SCL" Rezina	16,57	10,00	43,00			Decizie Consiliul orașenesc nr.7/5 din 05.05.2010
25.	Î.M. "Apă-Canal" Telenești	12,39	10,00	35,00			Decizie Consiliul orașenesc nr.11/3 din 30.09.2008
26.	Î.M. Regia "Apă-Soldănești"	6,00	5,40	12,00			Decizie Consiliul orașenesc nr.6-3 din 04.03.2008 și nr.5-8 din 10.08.2007
27.	Î.M. "Apă-Canal" Drochia	17,81	10,00	47,00			Decizie Consiliul orașenesc nr.8/6 din 03.11.2009
28.	S.A. "Service-Comunale" Florești	17,76	14,49	27,56	25,36		Decizie Consiliul orașenesc nr.05/04 din 26.06.2008, nr.12/01 din 27.10.2010
29.	Î.M. "DAC" Soroca	15,28	10,90	35,20		12,66 (populația din sat Egorovca)	Decizie Consiliul orașenesc nr.20/27 din 28.05.2009
30.	Î.M. "Apă-Canal" Căușeni	14,55	12,00	38,00			Decizie Consiliul orașenesc nr.10/23 din 16.10.2007 și nr.4/2 din 22.05.2008
31.	Î.M. "Apă-Canal" Ștefan Vodă	17,60	15,00	48,74		28,0 (rețele termice)	Decizie Consiliul orașenesc nr.6/1 din 25.09.2009
32.	Î.M. "Apă-Canal" Ungheni	6,18	3,88	13,00			Decizie Consiliul orașenesc nr.19/8 din 30.11.2007
33.	Î.M. "GAAC" Nisporeni	21,89	18,77	44,00	8,80	26,4 (spitalul raional, centrul medical de familie)	Decizie Consiliul orașenesc nr.7/7 din 28.11.2008 și nr. 9/12 din 12.12.2008
34.	Î.M. "GCL" Călărași	16,18	11,00	28,00	18,62		Decizie Consiliul orașenesc nr.08/03-01 din 17.09.2010
35.	Î.M. "Cy-Канал" Comrat	14,00	13,00	33,00			Решение муниципального Совета Гагаузии № 11/62 от 28.09.2007 и № 24/2 от 29.12.2008
36.	Î.M. "Apă-Termo" Ceadăr-Lunga	16,00	14,00	40,00			Решение администрации Чадыр- Лунгского р-на № 5/2 от 20.05.2009
37.	Î.M. "Apă-Canal" Vulcănești	15,52	14,00	37,00			Решение городского Совета № 7 от 04.08.2008
38.	Î.S.I. "Acva-Nord"	3,68		3,68			Ordin Agenția "Apele-Moldovei" nr.14 din 01.03.2010 (M.O. RM nr.51 din 09.04.2010)
39.	Î.M. "GLC" Ocnița	16,00	14,00	30,00			Decizie Consiliul orașenesc nr.11/02 din 11.02.2010
40.	Î.M. "Apă-Canal" Cimișlia	10,00	10,00	10,00			Decizie Consiliul orașenesc nr.9/10 din 17.12.2007

Tabelul Nr.35

## TARIFELE pentru serviciile de canalizare și epurare a apelor uzate la situația de la 01.01.2013

Тарифы на канализационные услуги по состоянию на 01.01.2013г.

(lei/m<sup>3</sup>/лей м<sup>3</sup>)  
(fără TVA/без НДС)

Nr. crt.		Mediu tarifar Средний тариф	Populație Население	Alți consumatori Прочие	Organizațiile bugetare Бюджетные организации	Cu finții propriile С собственными скважинами	Alte Прочие
1	2	3	4	5	6	7	8
1.	S.A. "Apă-Canal Chișinău"	3,31	1,13	10,26			
2.	Î.M. "RCL" Cricova	12,49	5	22			
3.	Î.M. "RCL" Ciorescu	6	3,2	15	13,05		
4.	Î.M. "Apă-Canal" Anenii Noi	17,48	9,7	37,4			7,50 (socialmente vulnerabile ale populației)
5.	Î.M. "Comunservise" Criuleni	9,2	6,8	30			
6.	Î.S. "Apă-Canal" Strășeni	11,2	10,7	24			
7.	Î.M. "DC" Cojușna	16,05	12,56	29,84	16,54		
8.	Î.M.C. "Floreni-Service"	5,75	4	14,37			
9.	Î.M. "Regia Apă-Canal" Balți	8,27	3,9	17,01			
10.	Î.M. DPGLC Fălești	10,59	9,04	22,16		30,01	17,31 (baie)
11.	Î.M. "Servicii Comunele Glodeni"	24,28	13,2	52,99			
12.	Î.M. "Apă-Canal" Rîșcani	13,17	9	18		35,0	13,0 (spital)
13.	Î.M. "Apă-Canal" Sîngerei	5,59	5	17,5	16		
14.	Î.M. "Apă-Canal" Cahul	4,5	3,0/5,5	6	4		
15.	Î.M. "Apă-Canal" Cantemir	6,48	4,8	16,5	-		
16.	Î.M. "Apă-Canal" Taraclia	19,95	10	37,5	25		
17.	Î.M. "Apă-Canal" Edineț	17,89	10,5	21,8	15		
18.	Î.M. "GCL" Briceni	14,34	12	26,6	20		
19.	Î.M. "Apă-Canal" Dondușeni	7,8	5,44	20			4,46 (sărac)
20.	Î.M. "Apă-Canal" Basarabeasca	8,83	8	31,25			6,0 (pensionarii singuri)
21.	Î.M. DPGLC Leova	7,42	8,5	26,09			
22.	Î.M. "Amen-Ver" Hîncești	13,88	6,25	22,05		21,0	
23.	Î.M. "Regia Apă-Canal" Orhei	16,1	3	28		35,0	11,40 (S.A. "Orhei-Vit") 7,0 (S.C. "Pelivan")
24.	Î.M. "SCL" Rezina	3,86	3,4	5,21			
25.	Î.M. "Apă-Canal" Telenești	15,35	9,15	26			
26.	Î.M. "Regia Apă-Soldănești"	3,1	3,1	-			
27.	Î.M. "Apă-Canal" Drochia	12,35	7	23		30,0 (agenții economici) 17,0 (organizațiile bugetare)	
28.	S.A. "Service-Comunale" Florești	17,5	4,41	30,24	27,58		
29.	Î.M. "DAC" Soroca	4,1	1,6	16,6	3,3	35,0/47,06	
30.	Î.M. "Apă-Canal" Căusenii	14,6	8,5	23			
31.	Î.M. "Apă-Canal" Stefan Vodă	13,93	10	24,5		16,0 (populație) 27,0 (alte)	
32.	Î.M. "Apă-Canal" Ungheni	5,72	3,46	12,12	8,8		
33.	Î.M. "GAAC" Nisporeni	10,03	8	14,65	7,33		8,54 (spital, (centrul medical de familie)
34.	Î.M. "GCL" Călărași	8,53	7	17			
35.	Î.M. "Cy-Kanal" Comrat	19,25	12,55	30,83			
36.	S.A. "Apă-Termo" Ceadâr-Lunga	18,33	13,5	30			
37.	Î.M. "Apă-Canal" Vulcănești	16,67	14	35			
38.	Î.M. "GLC" Ocnița	14,3	12,5	26,35			
39.	Î.M. "Apă-Canal" Cimișlia	8,4	8,4	8,4			

Tabelul Nr.35A(1-2)

**Tarife pentru salubritate (eliminarea deșeurilor solide și lichide) pe situațiile de la 01.01.2013**  
*Тарифы на услуги саночистки (вывоз твердых отходов и жидких нечистот) по состоянию на 01.01.2013г.*

Nr. crt.		Deșeurilor solide Вывоз твердых бытовых отходов								Deșeurilor lichide Вывоз жидких нечистот				Deciziile organelor publice Решение публичного органа
		populație население						alți прочие потребители		populație население		alți прочие потребители		
		case moderne благоустр. ж/дома			case individ. și неблаг. и индив.ж/дома			Unitatea de măsur Единица измерения	Tarif (lei) Тариф (lei)	Unitatea de măsur Единица измерения	Tarif (lei) Тариф (lei)	Unitatea de măsur Единица измерения	Tarif (lei) Тариф (lei)	
		Unitate de măsură Единица измерения	Tarif (lei) Тариф (lei)	Normă de consum (m³) Норма потребления (м³)	Unitate de măsură Единица измерения	Tarif (lei) Тариф (lei)	Normă de consum (m³) Норма потребления (м³)							
1	2	3	4	5	6	7	8	9	10	11	12	13	14	15
1.	Î.M. "RCL" Cricova	lei/pers. Lună	3,12	1,07	lei/pers. lună	5,83	2	lei/lună	46,25	lei/m3	60,0	lei/m3	156,0	Decizie Consiliul orașenesc nr.6/5 din 23.04.09
2.	Î.M. "RCL" Ciorescu	"-	5,5	-	"-	6	-	"-	39,89					Decizie Consiliul satului nr.1/7 din 07.02.08
3.	Î.M. "Comunservice" Criuleni	"-	7	-	"-	10	-	"-	100					Decizie Consiliul orașenesc nr.26/33 din 13.06.06
4.	Î.M. «D.C» Cojușna	"-	5,98	-	"-	5,98	-	"-	24,84					
5.	Î.M.C. "Floreni-Service"	"-	10	-	"-	10	-							Decizie Consiliul satului nr.8/15 din 15.04.10
6.	Î.M. DPGLC Fălești	"-	5	1	"-	11,27	1		61,75					Decizie Consiliul orașenesc nr.12/14 din 13.12.07 și nr.07/5 din 26.09.08
7.	Î.M. „GC” Glodeni	"-	6,05	-	"-	12,1	-	"-	114,21					Decizie Consiliul orașenesc nr.8/1 din 29.12.06
8.	Î.M. "GC" Briceni	"-	8	-	lei/m3	65,77	-	"-	65,77	lei/cursă	408,78	lei/cursă	408,78	Decizie Consiliul orașenesc nr.2/13 din 19.02.2010
9.	Î.M. "Apă-Canal" Dondușeni	"-	7,87	-	lei/pers. lună	7,87	-	"-	94,31					Decizie Consiliul orașenesc nr.15/1 din 25.08.08
10.	Î.M. DPGLC Leova	"-	6	1,16	"-	8	1,54	"-	62					Decizie Consiliul orașenesc nr.7.19. din 28.09.07
11.	Î.M. "Amen Ver" Hîncești	lei/pers. Lună	7,4	-	lei/pers. lună	7,4	-	lei/m3	83					Decizie Consiliul orașenesc nr.01/03 din 24.06.08
12.	Î.M. „SCL” Rezina	"-	6,16	-	"-	110	2	"-	75					Decizie Consiliul orașenesc nr.12/1 din 05.12.08
13.	Î.M. Regia "Apă-Soldănești"	lei/m3	78	-	"-	-	-	"-	150			lei/m3	155	Decizie Primăriei nr.1/7 din 29.01.09
14.	S.A. "Service Comunale" Florești	lei/pers. lună	7,06	1,5	"-	9,41	2	"-	150					Decizie Consiliul orașenesc nr.05/05 din 26.06.08
15.	Î.M. "GAAC" Nisporeni	"-	8	-	"-	8	-	"-	99,22					Decizie Consiliul orașenesc nr.12/9 din 12.12.05
16.	Î.M. "GCL" Călărași	"-	8	1,07	"-	8	2	"-	91,67					Decizie Consiliul orașenesc nr.07/02-02 din 30.07.10
17.	Î.M. "GCL” Cantemir	"-	6	-	"-	7	-	-	-					Decizie Consiliul orașenesc nr.08/8-XXIV din 16.12.09 și nr.08/10-XXIV din 16.12.09
18.	Î.M. „GLC” Ocnița	"-	9,2	-	"-	9,2	-	"-	134					Decizie Consiliul orașenesc nr. 11/01 din 20.12.07
19.	SRL Stăuceni Service	"-	6,4	1,12	"-	11,4	2	"-	68,6	lei/m3	65,45	lei/m3	65,45	
20.	mun.Bălți	"-	2,8	2	"-	5,6	4	"-	75	lei/cursă	93,33-513,33*	lei/cursă	97,50-538,33*	Decizie Consiliul orașenesc nr. 4/4 din 19.06.08
21.	mun.Chișinău	"-	7	-	1 m3	46	-	coefic.	1,6	-	-	-	-	Decizie Consiliul orașenesc: nr. 9/6 din 27.11.07 nr.13/5 din 27.12.07
22.	Î.M. "GCL" Sîngerei	"-	7,5	-	lei/pers. lună	-	-	-	-	-	-	-	-	Decizie Consiliul orașenesc nr.5/2 din 11.06.08
23.	Î.M. "Apă-Canal" Căușeni	"-	8	-	lei/pers. lună	8	-	lei/m3	110	-	-	-	-	Decizie Consiliul orașenesc nr.4/22 din 12.05.09

NOTĂ: \* Calculul se bazează pe distanța (2 km - 60 km)



Tabelul Nr.36

CALCULUL tarifului mediu și a sinecostul mediu a 1m<sup>3</sup> de apă realizată și canalizare pentru anul 2012Расчет среднего тарифа и средней себестоимости 1 м<sup>3</sup> реализованной воды и пропуска сточных вод за 2012г.

Nr. crt.		Aprovizionarea cu apă Водоснабжение					Canalizare Канализация				
		Realizarea apei (mii m <sup>3</sup> ) Реализация воды (тыс.м <sup>3</sup> )	Venituri (mii lei) Доходы (тыс.лей)	Cheltuieli (mii lei) Расходы (тыс.лей)	Tariful mediu la 1 m <sup>3</sup> (lei) Средний тариф 1 м <sup>3</sup> (лей)	Sinecostul mediu la 1 m <sup>3</sup> (lei) Средняя себестоимость 1 м <sup>3</sup> (лей)	Realizarea stocurilor (mii m <sup>3</sup> ) Реализация стоков (тыс.м <sup>3</sup> )	Venituri (mii lei) Доходы (тыс.лей)	Cheltuieli (mii lei) Расходы (тыс.лей)	Tariful mediu la 1 m <sup>3</sup> (lei) Средний тариф 1 м <sup>3</sup> (лей)	Sinecostul mediu la 1 m <sup>3</sup> (lei) Средняя себестоимость 1 м <sup>3</sup> (лей)
1	2	3	4	5	6	7	8	9	10	11	12
1	S.A. "Apă-Canal Chișinău"	44676,2	396352,4	343295,2	8,9	7,7	40516,7	131337,6	188195,4	3,2	4,6
2	Î.M. "RCL" Cricova	226,9	2540,3	2711,4	11,2	11,9	168,4	1928,9	1705,2	11,5	10,1
3	Î.M. "RCL" Ciorescu	179,6	1434,6	1397,3	8,0	7,8	91,5	437,5	185,8	4,8	2,0
4	Î.M. "Apă-Canal" Anenii Noi	274,5	3454,7	4127,2	12,6	15,0	117,0	2087,4	3816,9	17,8	32,6
5	Î.M. "Comunservic" Criuleni	141,8	1598,7	1721,7	11,3	12,1	73,0	1089,0	1024,5	14,9	14,0
6	Î.M. "Apă-Canal" Strășeni	155,1	2567,2	3710,1	16,6	23,9	148,1	2004,4	1383,4	13,5	9,3
7	Î.M. "DC" Cojușna						13,7	371,2	474,8	27,1	34,7
8	Î.M.C. "Floreni-service"	125,3	809,5	516,5	6,5	4,1	45,7	430,4	96,3	9,4	2,1
9	Î.M.Regia "Apă-Canal Bălți"	3735,2	55398,3	57204,2	14,8	15,3	3277,6	26455,5	29975,3	8,1	9,1
10	Î.M. DPGLC Făleşti	218,3	2873,5	2944,5	13,2	13,5	137,9	2873,5	2944,5	20,8	21,4
11	Î.M. "Servicii Comunale Glodeni"	90,9	2013,6	2136,7	22,2	23,5	78,4	1922,3	1774,7	24,5	22,6
12	Î.M. "Apă-Canal" Rîșcani	167,3	1930,4	2195,0	11,5	13,1	93,9	1512,7	1770,7	16,1	18,9
13	Î.M. "Apă-Canal" Sîngerei	229,3	2337,0	2432,5	10,2	10,6	99,2	901,8	976,0	9,1	9,8
14	Î.M. "Apă-Canal" Cahul	913,5	10671,2	10362,4	11,7	11,3	737,3	3386,7	5581,7	4,6	7,6
15	Î.M. "Apa-Canal" Cantemir	94,8	1250,2	1220,5	13,2	12,9	60,6	399,6	554,4	6,6	9,1
16	Î.M. "Apă-Canal" Taraclia	171,4	2086,7	1913,4	12,2	11,2	85,2	1466,2	1126,2	17,2	13,2
17	Î.M. "Apă-Canal" Edineț	508,7	8423,7	8878,2	16,6	17,5	332,1	5367,1	4780,6	16,2	14,4
18	Î.M. "GCL" Briceni	79,7	1129,2	1625,1	14,2	20,4	79,1	1357,0	1518,9	17,2	19,2
19	Î.M. "Apă-Canal" Dondușeni	86,0	1085,9	1314,3	12,6	15,3	77,8	718,0	663,8	9,2	8,5
20	Î.M. "Apă-Canal" Basarabeasca	121,8	996,6	1229,4	8,2	10,1	126,5	1272,5	1409,3	10,1	11,1
21	Î.M. "Apă-Canal Service" Leova	180,7	2396,9	2442,2	13,3	13,5	75,3	936,5	959,1	12,4	12,7
22	Î.M. "Amen-Ver" Hîcești	228,0	3969,2	4747,5	17,4	20,8	179,8	2449,5	2304,8	13,6	12,8
23	Î.M. "Regia Apă-Canal" Orhei	669,5	10303,7	9380,7	15,4	14,0	613,8	7166,2	7592,3	11,7	12,4
24	Î.M. "SCL" Rezina	218,6	4081,8	4009,8	18,7	18,3	178,8	754,5	734,3	4,2	4,1
25	Î.M. "Apă-Canal" Telenești	70,7	1059,4	1176,9	15,0	16,6	46,9	774,1	817,8	16,5	17,4
26	Î.M. Regia "Apă-Soldănești"	69,6	445,4	1419,0	6,4	20,4					
27	Î.M. "Apă-Canal" Drochia	259,0	3493,8	4157,5	13,5	16,1	192,6	1944,2	2469,1	10,1	12,8
28	S.A. "Servicii Comunale" Florești	378,6	6655,8	8362,4	17,6	22,1	220,8	3846,8	2838,3	17,4	12,9
29	Î.M. "DAC" Soroca	647,7	11137,5	13206,4	17,2	20,4	463,0	2036,6	2680,6	4,4	5,8
30	Î.I.S. "Acva Nord"	7845,5	28918,3	30638,0	3,7	3,9					
31	Î.M. "Apă-Canal" Căușeni	208,6	3272,1	3593,5	15,7	17,2	137,3	1963,3	1654,9	14,3	12,1
32	Î.M. "Apă-Canal" Ștefan Vodă	121,7	2251,1	3048,9	18,5	25,1	86,1	1187,0	1388,7	13,8	16,1
33	Î.M. "Apă-Canal" Ungheni	1427,3	10100,3	11194,6	7,1	7,8	906,6	6317,7	6813,3	7,0	7,5
34	Î.M. "GAAC" Nisporeni	54,5	1156,8	1319,2	21,2	24,2	60,0	565,3	847,5	9,4	14,1
35	Î.M. "GCL" Călărași	217,8	3722,3	4285,4	17,1	19,7	141,9	1502,4	1395,3	10,6	9,8
36	Î.M. "Су-Канал" Comrat	372,1	5573,8	8758,0	15,0	23,5	161,4	2960,0	2040,4	18,3	12,6
37	S.A. "Apă-Termo" Ceadr-Lunga	277,1	4529,7	5037,5	16,3	18,2	129,9	2567,6	2552,5	19,8	19,6
38	Î.M. "Apă-Canal" Vulcănești	103,4	1610,2	1788,2	15,6	17,3	40,8	1073,4	1192,1	26,3	29,2
39	Î.M. "GLC" Ocnița	41,6	746,4	826,9	17,9	19,9	32,4	562,2	549,1	17,4	16,9
40	Î.M. "Apă-Canal" Cimișlia	121,7	1219,6	1504,6	10,0	12,4					
41	<b>Total:</b>	<b>65710,0</b>	<b>605597,8</b>	<b>571832,8</b>	<b>9,2</b>	<b>8,7</b>	<b>50027,1</b>	<b>225926,6</b>	<b>288788,5</b>	<b>4,5</b>	<b>5,8</b>
42	<b>Fara Chisinau</b>	<b>21033,8</b>	<b>209245,4</b>	<b>228537,6</b>	<b>9,9</b>	<b>10,9</b>	<b>9510,4</b>	<b>94589,0</b>	<b>100593,1</b>	<b>9,9</b>	<b>10,6</b>

Tabelul Nr.40 și 41

## Corelația tarifului industrial față de tariful pentru populație cu privire la raportul pentru anul 2012

Соотношение промышленного тарифа к тарифу для населения по отчету за 2012г.

## APROVIZIONAREA CU APĂ

## ВОДОСНАБЖЕНИЕ

Indicatori Показатели	Apă realizată pentru toate categoriile (mii m <sup>3</sup> ) Реализовано воды всем категориям (тыс.м3)	Venituri de la distribuirea apei (mii lei) Доходы от реализации воды (тыс.лей)	Tariful mediu pentru 1 m <sup>3</sup> (lei) Средний тариф за 1 м3 (лей)	Corelația tarifului industrial față de tariful pentru populație Соотношение промышленного тарифа к тарифу для населения
1	2	3	4	5
<b>Toate Всего</b>	65710,0	605597,8	9,2	
inclusiv: в том числе:				
populația население	44435,1	383794,1	8,6	
agenții economice экономические агенты	21274,9	221803,7	10,4	1,2

## EVACUAREA APELOR UZATE

## ВОДООТВЕДЕНИЕ

Indicatori Показатели	Пропущено стоков (тыс.м <sup>3</sup> )	Venituri de evacuarea apelor uzate (mii lei) Доходы от пропуска сточных вод (тыс.лей)	Tariful mediu pentru 1 m <sup>3</sup> (lei) Средний тариф за 1 м3 (лей)	Corelația tarifului industriale față de tariful pentru populație Соотношение промышленного тарифа к тарифу для населения
1	2	3	4	5
<b>Toate Всего</b>	50027,1	225926,6	4,5	
inclusiv: в том числе:				
populația население	37844,4	69621,8	1,8	
agenții economice экономические агенты	12182,7	156304,8	12,8	7,0

## Анализ структуры затрат и расходов

Tabelul Nr.37 (1-2)

## STRUCTURA CONSUMURILOR ȘI CHELTUIELILOR PE ÎNTREPRINDERI PENTRU ANUL 2012

СТРУКТУРА ЗАТРАТ И РАСХОДОВ ПРЕДПРИЯТИЙ ЗА 2012г.

(mii lei)

Nr. crt.		Venituri din vânzări Объем произведенной продукции (работ, услуг)	Consumuri și cheltuieli Затраты и расходы						
			Total Всего	Cheltuieli și consum de materiale Материальные затраты и расходы					
				Total Всего	inclusiv: в том числе:				
					materii prime, materiale сырье, материалы	combustibil топливо	energia electrică электроэнергия	apă вода	alte consumuri și cheltuieli materiale другие материальные затраты и расходы
1	2	3	4	5	6	7	8	9	10
1	S.A. "Apă-Canal Chișinău"	576598,9	573989,7	204929,5	43637,8	42736,8	115864,4		2690,5
2	Î.M. "RCL" Cricova	5770,3	6892,9	1434,5	72,0	400,0	841,9		120,6
3	Î.M. "RCL" Ciorescu	2599,6	2947,7	1315,9	44,3	288,7	817,2		165,7
4	Î.M. "Apă-Canal" Anenii Noi	5946,9	7944,0	1898,3	336,5	380,4	1068,8		112,6
5	Î.M. "Comunservic" Criuleni	4328,7	4442,5	1066,9	241,9	246,7	578,3		0,0
6	Î.M. "Apă-Canal" Strășeni	4650,8	5970,3	2288,8		652,4	1636,3		0,1
7	Î.M. "DC" Cojușna	371,2	474,9	15,3	12,2	1,5	1,5		0,1
8	Î.M.C. "Floreni-service"	1582,4	1470,4	577,1	43,1	105,5	428,5		
9	Î.M.Regia "Apă-Canal Bălți"	81853,8	87179,4	49641,9	6303,6	3539,7	14141,4	23707,6	1949,6
10	Î.M. DPGLC Fălești	7796,1	8488,1	3286,2	654,1	903,6	1728,5		
11	Î.M. "Servicii Comunale Glodeni"	5126,9	6147,9	2664,0	1299,4	1054,8	142,2		167,6
12	Î.M. "Apă-Canal" Rîșcani	3886,3	4512,3	891,7	11,4	134,8	659,5		86,0
13	Î.M. "Apă-Canal" Sîngerei	3313,2	3408,5	1211,2	257,5	171,2	777,4		5,1
14	Î.M. "Apă-Canal" Cahul	15461,9	17868,9	4860,6	1107,2	479,9	3273,5		0,0
15	Î.M. "Apa-Canal" Cantemir	1649,8	1801,4	355,6	68,6	40,5	246,5		
16	Î.M. "Apă-Canal" Taraclia	3552,9	4316,4	1053,4	109,2	121,2	799,6		23,4
17	Î.M. "Apă-Canal" Edineț	13861,5	13025,7	5161,6	272,9	482,1	4066,8		339,8
18	Î.M. "GCL" Briceni	3587,4	4294,8	1032,7	157,0	222,0	653,7		
19	Î.M. "Apă-Canal" Dondușeni	2477,6	2810,6	1036,5	118,7	285,1	583,8		48,9
20	Î.M. "Apă-Canal" Basarabasca	2269,1	2638,6	838,5	670,3		168,2		0,0
21	Î.M. "Apă-Canal Service" Leova	4192,9	4427,1	1588,5	37,1	269,3	1002,7		279,4
22	Î.M. "Amen-Ver" Hîncești	10000,4	10681,2	3439,8	427,2	739,8	2272,8		
23	Î.M. "Regia Apă-Canal" Orhei	17892,2	17387,4	4433,9	451,4	734,5	2919,2	60,1	268,7
24	Î.M. "SCL" Rezina	8509,1	9013,3	2873,7	761,2	432,8	1679,7		
25	Î.M. "Apă-Canal" Telenești	1833,4	2099,0	581,5	64,3	59,5	457,7		0,0
26	Î.M. Regia "Apă-Soldănești"	1002,3	1415,0	146,1	26,1	120,0	491,0		-491,0
27	Î.M. "Apă-Canal" Drochia	5438,0	8329,6	2361,6	297,8	186,0	1877,8		0,0
28	S.A. "Servicii Comunale" Florești	15650,9	16876,3	4191,3	1049,4	958,6	2183,3		
29	Î.M. "DAC" Soroca	13306,6	16037,6	5846,2	274,4	463,0	188,3	4888,0	32,5
30	Î.I.S. "Acva Nord"	28919,0	30632,1	15872,1	791,6	377,9	14299,5		403,1
31	Î.M. "Apă-Canal" Căușeni	5271,7	5281,8	1900,8	304,1	402,7	1152,5		41,5
32	Î.M. "Apă-Canal" Ștefan Vodă	4683,9	6113,2	1038,1	133,7	309,0	539,6		55,8
33	Î.M. "Apă-Canal" Ungheni	16418,0	19405,8	5126,9	1277,0	543,3	2838,2		468,4
34	Î.M. "GAAC" Nisporeni	2962,1	3908,6	1022,7	269,6	271,3	481,8		
35	Î.M. "GCL" Călărași	7736,2	8318,9	2517,7	112,4	417,0	1679,2	17,0	292,1
36	Î.M. "Cy-Kanal" Comrat	8501,7	13049,7	4854,7	190,4	501,4	3722,8		440,1
37	S.A. "Apă-Termo" Ceadr-Lunga	8291,9	8431,4	2736,4	175,5	791,2	1728,0		41,7
38	Î.M. "Apă-Canal" Vulcănești	2667,7	3010,7	525,8	21,3	161,0	343,5		0,0
39	Î.M. "GLC" Ocnița	1316,7	1814,5	777,8	245,5	434,3	398,0		-300,0
40	Î.M. "Apă-Canal" Cimișlia	3647,5	4501,4	1889,5	1119,3	306,8	463,4		0,0
41	<b>Total:</b>	<b>914927,5</b>	<b>951359,6</b>	<b>349285,3</b>	<b>63447,0</b>	<b>60726,3</b>	<b>189197,0</b>	<b>28672,7</b>	<b>7242,3</b>
42	<b>Fara Chisinau</b>	<b>338328,6</b>	<b>377369,9</b>	<b>144355,8</b>	<b>19809,2</b>	<b>17989,5</b>	<b>73332,6</b>	<b>28672,7</b>	<b>4551,8</b>

## Анализ структуры затрат и расходов

Tabelul Nr.37 (2-2)

## STRUCTURA CONSUMURILOR ȘI CHELTUIELILOR PE ÎNȚEPRINDERI PENTRU ANUL 2012

СТРУКТУРА ЗАТРАТ И РАСХОДОВ ПРЕДПРИЯТИЙ ЗА 2012г.

(mii lei)

	Consumuri și cheltuieli Затраты и расходы						Costul vânzărilor Себестоимость продаж
	Consumuri și cheltuieli aferente serviciilor prestate de terți Затраты и услуги, оказанные сторонними организациями	Uzura activelor pe termen lung Износ долгосрочных активов	Consumuri și cheltuieli privind retribuirea muncii Затраты и расходы на оплату труда	Contribuții privind asigurările sociale de stat și medicale obligatorii Отчисления на обязательное социальное страхование	Alte consumuri și cheltuieli operaționale Другие операционные затраты и расходы	Dintre ei: Из них: impozite și taxe налоги и сборы	
	11	12	13	14	15	16	17
1	51600,0	61749,3	130042,8	33086,9	92581,2	41084,5	412751,7
2	852,9	268,0	2988,5	777,0	572,0		5903,1
3	40,1	67,1	1188,4	314,9	21,3	16,7	1907,8
4	399,1	1035,4	3015,3	780,4	815,5	813,2	6192,8
5	287,7	587,6	1601,9	424,5	473,9	213,0	3565,9
6	80,7	535,6	1978,7	524,3	562,2		4098,5
7	46,8		276,8	73,5	62,5		143,4
8	179,6	19,8	541,0	143,4	9,5	6,4	1181,1
9	3044,9	4733,3	17606,9	4605,5	7546,9	4781,0	73110,7
10	189,2	364,0	2976,4	744,1	928,2	121,0	6495,5
11	637,4	234,3	2013,8	533,7	64,7	22,1	5492,8
12	68,3	206,4	2258,9	598,7	488,3	189,4	3415,9
13	71,6	73,0	1347,6	357,2	347,9	205,6	2446,7
14	513,9	2777,2	5783,8	1341,5	2591,9	952,6	14304,8
15	28,3	103,9	900,9	227,9	184,8	28,6	1278,2
16	135,7	710,0	1649,7	434,8	332,8	127,0	3198,3
17	356,2	802,0	3865,7	1050,9	1789,3	495,6	9306,2
18	50,0	627,4	1892,5	501,5	190,7	42,5	2447,4
19	40,3	233,7	1038,1	275,1	186,9	181,9	2003,2
20	63,6	209,6	1045,5	276,0	205,4		2058,8
21	63,5	697,4	1451,6	377,1	249,0	45,9	3542,1
22	481,3	1489,0	3347,4	887,1	1036,6	444,3	8975,6
23	689,3	2583,8	6453,7	1710,5	1516,2	1070,0	12849,7
24	62,0	603,2	3789,8	930,9	753,7		6601,3
25	55,2	196,5	904,4	239,7	121,7	76,6	1396,7
26	178,0		454,1	120,9	515,9	16,5	1137,8
27	12,9	574,6	2027,7	549,7	2803,1	29,1	5555,2
28	198,7	2364,1	6038,4	1584,5	2499,3	650,4	13272,3
29	191,0	1823,8	4716,7	1239,9	2220,0	635,3	12758,0
30	1772,8	3965,2	5381,8	1411,0	2229,2	2197,4	23987,1
31	101,6	629,2	1656,1	438,8	555,3	319,0	3537,0
32	141,2	1789,2	2128,9	559,4	456,4	174,7	4103,1
33	901,7	1778,4	7030,7	1859,8	2708,3	1078,7	14049,6
34	181,6	857,8	1388,1	367,8	90,6	51,2	3235,5
35	186,4	366,5	3442,2	905,4	900,7	431,0	4206,1
36	1072,6	3336,3	2879,1	23,3	883,7	1012,7	10970,9
37	290,6	1297,7	2828,0	749,4	529,3	354,2	6951,5
38	25,3	167,9	1672,7	522,6	96,4	51,0	2093,1
39	46,8	366,8	451,6	120,1	51,4	30,2	1433,6
40	285,4	399,3	1445,7	382,6	98,9	86,8	3454,6
41	65624,2	100624,3	243501,9	62052,3	130271,6	58036,1	705413,6
42	14024,2	38875,0	113459,1	28965,4	37690,4	16951,6	292661,9

Tabelul Nr.38

## Structura consumurilor și cheltuielilor pe întreprinderile în procent de la cheltuielile totale în anul 2012

Структура затрат и расходов предприятий в процентах к общим затратам за 2012г.

Nr. crt.		Consumurile și cheltuielile materiale			Consumuri și cheltuielile aferente serviciilor prestate de terți <i>Затраты и услуги, оказанные сторонними организациями</i>	Uzura activelor pe termen lung <i>Износ долгосрочных активов</i>	Consumuri și cheltuielile privind retribuirea muncii <i>Затраты и расходы на оплату труда</i>	Contribuții privind asigurările sociale de stat și medicale obligatorii <i>Отчисления на обязательное социальное страхование</i>	Alte consumuri și cheltuieli operaționale <i>Другие операционные затраты и расходы</i>	Dintre ei: <i>Из них:</i>
		Toate <i>Всего</i>	energia electrică <i>электроэнергия</i>	alte <i>другие</i>						impozite și taxe <i>налоги и сборы</i>
1	2	3	4	5	6	7	8	9	10	11
1	S.A. "Apă-Canal Chișinău"	0,36	0,20	0,16	0,09	0,11	0,23	0,06	0,16	0,07
2	Î.M. "RCL" Cricova	0,21	0,12	0,09	0,12	0,05	0,43	0,11	0,08	
3	Î.M. "RCL" Ciorescu	0,45	0,28	0,17	0,01	0,03	0,40	0,11	0,01	0,01
4	Î.M. "Apă-Canal" Anenii Noi	0,24	0,13	0,10	0,05	0,17	0,38	0,10	0,10	0,10
5	Î.M. "Comunservice" Criuleni	0,24	0,13	0,11	0,06	0,14	0,36	0,10	0,11	0,05
6	Î.M. "Apă-Canal" Strășeni	0,38	0,27	0,11	0,01	0,12	0,33	0,09	0,09	
7	Î.M. "DC" Cojușna	0,03		0,03	0,10		0,58	0,15	0,13	
8	Î.M.C. "Floreni-service"	0,39	0,29	0,10	0,12	0,01	0,37	0,10	0,01	
9	Î.M. Regia "Apă-Canal Bălți"	0,57	0,16	0,41	0,03	0,06	0,20	0,05	0,09	0,05
10	Î.M. DPGLC Fălești	0,39	0,20	0,18	0,02	0,05	0,35	0,09	0,11	0,01
11	Î.M. "Servicii Comunale Glodeni"	0,43	0,02	0,41	0,10	0,05	0,33	0,09	0,01	
12	Î.M. "Apă-Canal" Rîșcani	0,20	0,15	0,05	0,02	0,05	0,50	0,13	0,11	0,04
13	Î.M. "Apă-Canal" Sîngerei	0,36	0,23	0,13	0,02	0,02	0,40	0,10	0,10	0,06
14	Î.M. "Apă-Canal" Cahul	0,27	0,18	0,09	0,03	0,18	0,32	0,08	0,15	0,05
15	Î.M. "Apa-Canal" Cantemir	0,20	0,14	0,06	0,02	0,06	0,50	0,13	0,10	0,02
16	Î.M. "Apă-Canal" Taraclia	0,24	0,19	0,06	0,03	0,20	0,38	0,10	0,08	0,03
17	Î.M. "Apă-Canal" Edineț	0,40	0,31	0,08	0,03	0,06	0,30	0,08	0,14	0,04
18	Î.M. "GCL" Briceni	0,24	0,15	0,09	0,01	0,17	0,44	0,12	0,04	0,01
19	Î.M. "Apă-Canal" Dondușeni	0,37	0,21	0,16	0,01	0,09	0,37	0,10	0,07	0,06
20	Î.M. "Apă-Canal" Basarabeasca	0,32	0,06	0,25	0,02	0,09	0,40	0,10	0,08	
21	Î.M. "Apă-Canal Service" Leova	0,36	0,23	0,13	0,01	0,17	0,33	0,09	0,06	0,01
22	Î.M. "Amen-Ver" Hîcești	0,32	0,21	0,11	0,05	0,15	0,31	0,08	0,10	0,04
23	Î.M. "Regia Apă-Canal" Orhei	0,26	0,17	0,09	0,04	0,14	0,37	0,10	0,09	0,06
24	Î.M. "SCL" Rezina	0,32	0,19	0,13	0,01	0,07	0,42	0,10	0,08	
25	Î.M. "Apă-Canal" Telenești	0,28	0,22	0,06	0,03	0,11	0,43	0,11	0,06	0,04
26	Î.M. Regia "Apă-Soldănești"	0,10	0,35	-0,24	0,13		0,32	0,09	0,36	0,01
27	Î.M. "Apă-Canal" Drochia	0,28	0,23	0,06		0,11	0,24	0,07	0,34	
28	S.A. "Servicii Comunale" Florești	0,25	0,13	0,12	0,01	0,15	0,36	0,09	0,15	0,04
29	Î.M. "DAC" Soroca	0,36	0,01	0,35	0,01	0,14	0,29	0,08	0,14	0,04
30	Î.I.S. "Acva Nord"	0,52	0,47	0,05	0,06	0,14	0,18	0,05	0,07	0,07
31	Î.M. "Apă-Canal" Căușeni	0,36	0,22	0,14	0,02	0,12	0,31	0,08	0,11	0,06
32	Î.M. "Apă-Canal" Ștefan Vodă	0,17	0,09	0,08	0,02	0,38	0,35	0,09	0,07	0,03
33	Î.M. "Apă-Canal" Ungheni	0,26	0,15	0,12	0,05	0,11	0,36	0,10	0,14	0,06
34	Î.M. "GAAC" Nisporeni	0,26	0,12	0,14	0,05	0,29	0,36	0,09	0,02	0,01
35	Î.M. "GCL" Călărași	0,30	0,20	0,10	0,02	0,05	0,41	0,11	0,11	0,05
36	Î.M. "Су-Канал" Comrat	0,37	0,29	0,09	0,08	0,39	0,22		0,07	0,08
37	S.A. "Apă-Termo" Ceadâr-Lunga	0,32	0,20	0,12	0,03	0,16	0,34	0,09	0,06	0,04
38	Î.M. "Apă-Canal" Vulcănești	0,17	0,11	0,06	0,01	0,06	0,56	0,17	0,03	0,02
39	Î.M. "GLC" Ocnița	0,43	0,22	0,21	0,03	0,28	0,25	0,07	0,03	0,02
40	Î.M. "Apă-Canal" Cimișlia	0,42	0,10	0,32	0,06	0,11	0,32	0,08	0,02	0,02
41	<b>Total:</b>	<b>0,37</b>	<b>0,20</b>	<b>0,17</b>	<b>0,07</b>	<b>0,11</b>	<b>0,26</b>	<b>0,07</b>	<b>0,14</b>	<b>0,06</b>
42	<b>Fara Chisinau</b>	<b>0,38</b>	<b>0,19</b>	<b>0,19</b>	<b>0,04</b>	<b>0,11</b>	<b>0,30</b>	<b>0,08</b>	<b>0,10</b>	<b>0,04</b>

Tabelul Nr.39

## Structura veniturilor de la alimentarea cu apă și evacuare apei uzată

Структура доходов по водоснабжению и водоотведению

Nr. crt.		Aprovizionarea cu apă Водоснабжение			Evacuarea apei uzate Водоотведение		
		Venituri de la distribuția apei, total (mii lei) Доходы за отпущенную воду, всего (тыс.лей)	inclusiv de la populația в т.ч. от населения		Venituri de la evacuarea apei uzate, total (mii lei) Доходы за пропуск и очистку сточных вод (тыс.лей)	inclusiv de la populația в т.ч. от населения	
			mii lei тыс.лей	%		mii lei тыс.лей	%
1	2	3	4	5	6	7	8
1	S.A. "Apă-Canal Chișinău"	396352,4	277089,0	69,9	131337,6	35193,8	26,8
2	Î.M. "RCL" Cricova	2540,3	2051,4	80,8	1928,9	483,7	25,1
3	Î.M. "RCL" Ciorescu	1434,6	1129,1	78,7	437,5	259,2	59,2
4	Î.M. "Apă-Canal" Anenii Noi	3454,7	2560,2	74,1	2087,4	831,1	39,8
5	Î.M. "Comunservic" Criuleni	1598,7	1175,1	73,5	1089,0	323,1	29,7
6	Î.M. "Apă-Canal" Strășeni	2567,2	1978,8	77,1	2004,4	1246,7	62,2
7	Î.M. "DC" Cojușna				371,2	18,5	5,0
8	Î.M.C. "Floreni-service"	809,5	683,8	84,5	430,4	250,6	58,2
9	Î.M.Regia "Apă-Canal Bălți"	55398,3	28855,5	52,1	26455,5	8808,3	33,3
10	Î.M. DPGLC Fălești	2873,5	1671,4	58,2	2873,5	1671,4	58,2
11	Î.M. "Servicii Comunale Glodeni"	2013,6	942,2	46,8	1922,3	778,3	40,5
12	Î.M. "Apă-Canal" Rîșcani	1930,4	1489,6	77,2	1512,7	479,3	31,7
13	Î.M. "Apă-Canal" Sîngerei	2337,0	1587,0	67,9	901,8	313,7	34,8
14	Î.M. "Apă-Canal" Cahul	10671,2	5699,4	53,4	3386,7	1573,8	46,5
15	Î.M. "Apa-Canal" Cantemir	1250,2	727,3	58,2	399,6	246,1	61,6
16	Î.M. "Apă-Canal" Taraclia	2086,7	1470,3	70,5	1466,2	476,4	32,5
17	Î.M. "Apă-Canal" Edineț	8423,7	2936,3	34,9	5367,1	1317,6	24,5
18	Î.M. "GCL" Briceni	1129,2	731,0	64,7	1357,0	570,5	42,0
19	Î.M. "Apă-Canal" Dondușeni	1085,9	750,7	69,1	718,0	399,5	55,6
20	Î.M. "Apă-Canal" Basarabeasca	996,6	810,6	81,3	1272,5	885,8	69,6
21	Î.M. "Apă-Canal Service" Leova	2396,9	1645,5	68,7	936,5	356,9	38,1
22	Î.M. "Amen-Ver" Hîcești	3969,2	2716,3	68,4	2449,5	692,5	28,3
23	Î.M. "Regia Apă-Canal" Orhei	10303,7	7848,5	76,2	7166,2	1565,9	21,9
24	Î.M. "SCL" Rezina	4081,8	1936,2	47,4	754,5	529,0	70,1
25	Î.M. "Apă-Canal" Telenești	1059,4	565,6	53,4	774,1	242,5	31,3
26	Î.M. Regia "Apă-Soldănești"	445,4	318,7	71,6			
27	Î.M. "Apă-Canal" Drochia	3493,8	2264,2	64,8	1944,2	995,4	51,2
28	S.A. "Servicii Comunale" Florești	6655,8	4167,9	62,6	3846,8	516,0	13,4
29	Î.M. "DAC" Soroca	11137,5	5474,6	49,2	2036,6	534,4	26,2
30	Î.I.S. "Acva Nord"	28918,3	174,1	0,6			
31	Î.M. "Apă-Canal" Căușeni	3272,1	2204,5	67,4	1963,3	741,0	37,7
32	Î.M. "Apă-Canal" Ștefan Vodă	2251,1	1641,2	72,9	1187,0	638,4	53,8
33	Î.M. "Apă-Canal" Ungheni	10100,3	5045,8	50,0	6317,7	2661,0	42,1
34	Î.M. "GAAC" Nisporeni	1156,8	744,0	64,3	565,3	289,4	51,2
35	Î.M. "GCL" Călărași	3722,3	2500,9	67,2	1502,4	626,1	41,7
36	Î.M. "Су-Канал" Comrat	5573,8	3964,8	71,1	2960,0	1232,0	41,6
37	S.A. "Apă-Termo" Ceadr-Lunga	4529,7	3415,8	75,4	2567,6	1064,2	41,4
38	Î.M. "Apă-Canal" Vulcănești	1610,2	1288,3	80,0	1073,4	437,7	40,8
39	Î.M. "GLC" Ocnița	746,4	524,8	70,3	562,2	372,0	66,2
40	Î.M. "Apă-Canal" Cimișlia	1219,6	1013,7	83,1			
41	<b>Total:</b>	<b>605597,8</b>	<b>383794,1</b>	<b>63,4</b>	<b>225926,6</b>	<b>69621,8</b>	<b>30,8</b>
42	<b>Fara Chisinau</b>	<b>209245,4</b>	<b>106705,1</b>	<b>51,0</b>	<b>94589,0</b>	<b>34428,0</b>	<b>36,4</b>

Tabelul Nr.42

## CHELTUIELI OPERAȚIONALE PENTRU ANUL 2012

РАСХОДЫ ОПЕРАЦИОННОЙ ДЕЯТЕЛЬНОСТИ ЗА 2012г.

(mii lei)

Nr. crt.		Sinecostul vânzărilor Себестоимость продаж	Cheltuielile pentru perioada Расходы периода			Costul total al operațiunilor Всего расходы операционной деятельности	Cota de sinecostul vânzărilor în costul de activitatea de exploatare Удельный вес себестоимости продаж в расходах операционной деятельности
			comerciale коммерческие	generale și administrative административно-управленческие	alte cheltuieli operaționale другие операционные расходы		
1	2	3	4	5	6	7	8
1	S.A."Apă-Canal Chișinău"	412751,7	33092,7	108978,0	19167,3	573989,7	71,9
2	Î.M. "RCL" Cricova	5903,1		932,6	57,2	6892,9	85,6
3	Î.M. "RCL" Ciorescu	1907,8		563,0	476,9	2947,7	64,7
4	Î.M."Apă-Canal" Anenii Noi	6192,8	91,7	1194,6	464,9	7944,0	78,0
5	Î.M. "Comunservice" Criuleni	3565,9		815,0	61,6	4442,5	80,3
6	Î.M."Apă-Canal" Strășeni	4098,5	288,6	1201,8	381,4	5970,3	68,6
7	Î.M."DC" Cojușna	143,4		241,1	90,4	474,9	30,2
8	Î.M.C."Floreni-service"	1181,1		286,6	2,7	1470,4	80,3
9	Î.M.Regia "Apă-Canal Bălți"	73110,7	2832,3	9260,5	1975,9	87179,4	83,9
10	Î.M. DPGLC Fălești	6495,5		1990,4	2,2	8488,1	76,5
11	Î.M. "Servicii Comunale Glodeni"	5492,8		655,1		6147,9	89,3
12	Î.M. "Apă-Canal" Rîșcani	3415,9		1096,4		4512,3	75,7
13	Î.M."Apă-Canal" Sîngerei	2446,7		932,6	29,2	3408,5	71,8
14	Î.M. "Apă-Canal" Cahul	14304,8	720,1	2251,5	592,5	17868,9	80,1
15	Î.M. "Apa-Canal" Cantemir	1278,2		521,9	1,3	1801,4	71,0
16	Î.M."Apă-Canal" Taraclia	3198,3	41,4	970,6	106,1	4316,4	74,1
17	Î.M. "Apă-Canal" Edineț	9306,2	602,6	2531,3	585,6	13025,7	71,4
18	Î.M. "GCL" Briceni	2447,4		1839,4	8,0	4294,8	57,0
19	Î.M. "Apă-Canal" Dondușeni	2003,2		702,5	104,9	2810,6	71,3
20	Î.M. "Apă-Canal" Basarabeasca	2058,8		501,0	78,8	2638,6	78,0
21	Î.M. "Apă-Canal Service" Leova	3542,1		636,0	249,0	4427,1	80,0
22	Î.M. "Amen-Ver" Hîcești	8975,6		1531,9	173,7	10681,2	84,0
23	Î.M. "Regia Apă-Canal" Orhei	12849,7	985,4	2966,3	586,0	17387,4	73,9
24	Î.M. "SCL" Rezina	6601,3	540,9	1798,3	72,8	9013,3	73,2
25	Î.M. "Apă-Canal" Telenesti	1396,7		605,7	96,6	2099,0	66,5
26	Î.M. Regia "Apă-Soldănești"	1137,8		276,7	0,5	1415,0	80,4
27	Î.M. "Apă-Canal" Drochia	5555,2		2742,7	31,7	8329,6	66,7
28	S.A."Servicii Comunale" Florești	13272,3		2952,3	651,7	16876,3	78,6
29	Î.M. "DAC" Soroca	12758,0	91,9	1870,2	1317,5	16037,6	79,6
30	Î.I.S. "Acva Nord"	23987,1	16,0	4466,7	2162,3	30632,1	78,3
31	Î.M. "Apă-Canal" Căușeni	3537,0		1651,7	93,1	5281,8	67,0
32	Î.M."Apă-Canal" Ștefan Vodă	4103,1		1716,7	293,4	6113,2	67,1
33	Î.M. "Apă-Canal" Ungheni	14049,6		3349,2	2007,0	19405,8	72,4
34	Î.M. "GAAC" Nisporeni	3235,5		524,3	148,8	3908,6	82,8
35	Î.M. "GCL" Călărași	4206,1	36,6	1958,3	2117,9	8318,9	50,6
36	Î.M. "Су-Канал" Comrat	10970,9	401,9	1540,5	136,4	13049,7	84,1
37	S.A. "Apă-Termo" Ceadâr-Lunga	6951,5		1428,9	51,0	8431,4	82,4
38	Î.M. "Apă-Canal" Vulcănești	2093,1		796,9	120,7	3010,7	69,5
39	Î.M. "GLC" Ocnița	1433,6		378,1	2,8	1814,5	79,0
40	Î.M. "Apă-Canal" Cimișlia	3454,6		968,0	78,8	4501,4	76,7
41	<b>Total:</b>	<b>705413,6</b>	<b>39742,1</b>	<b>171625,3</b>	<b>34578,6</b>	<b>951359,6</b>	<b>74,1</b>
42	<b>Fara Chisinau</b>	<b>292661,9</b>	<b>6649,4</b>	<b>62647,3</b>	<b>15411,3</b>	<b>377369,9</b>	<b>77,6</b>

## Анализ краткосрочной дебиторской задолженности

Tabelul Nr.43

ANALIZA datoriilor debitoare și creditoare a întreprinderilor Asociației "Moldova Apă-Canal" pentru anul 2012

Анализ дебиторской и кредиторской задолженности по предприятиям Ассоциации "Молдова Апа-Канал" за 2012г.

(mii lei)

Nr. crt.		Datoriile debitoare				Datoriile creditoare			
		Дебиторская задолженность				Кредиторская задолженность			
		potrivit situația la:		deviere		potrivit situația la:		deviere	
		по состоянию на:		отклонение		по состоянию на:		отклонение	
		01.01.2012	01.01.2013	mii lei тыс.лей	%	01.01.2012	01.01.2013	mii lei тыс.лей	%
1	2	3	4	5	6	7	8	9	10
1	S.A. "Apă-Canal Chișinău"	575007	622364	47357,0	8,2	243272	285080,6	41808,6	17,2
2	Î.M. "RCL" Cricova	2836	4313,2	1477,2	52,1	4248	4804,8	556,8	13,1
3	Î.M. "RCL" Ciorescu	3125	3520,1	395,1	12,6	3712	4015,2	303,2	8,2
4	Î.M. "Apă-Canal" Anenii Noi	1193	1316,2	123,2	10,3	3221	3882,8	661,8	20,5
5	Î.M. "Comunservis" Criuleni	550	847,6	297,6	54,1	325	287,5	-37,5	-11,5
6	Î.M. "Apă-Canal" Strășeni	1507	1846,1	339,1	22,5	2757	3502,7	745,7	27,0
7	Î.M. "DC" Cojușna	629	646,4	17,4	2,8	1417	1540,5	123,5	8,7
8	Î.M.C. "Floreni-service"	565	627,9	62,9	11,1	2317	1774,7	-542,3	-23,4
9	Î.M.Regia "Apă-Canal Bălți"	14053	17770,3	3717,3	26,5	47522	50916,1	3394,1	7,1
10	Î.M. DPGLC Fălești	1487	1681,8	194,8	13,1	950	14346,3	13396,3	1410,1
11	Î.M. "Servicii Comunale Glodeni"	922	1191,1	269,1	29,2	2592	3087,7	495,7	19,1
12	Î.M. "Apă-Canal" Rîșcani	347	339,2	-7,8	-2,2	489	871,3	382,3	78,2
13	Î.M. "Apă-Canal" Singerei	270	394,2	124,2	46,0	362	320,9	-41,1	-11,4
14	Î.M. "Apă-Canal" Cahul	2432	2858,7	426,7	17,5	2694	2751,6	57,6	2,1
15	Î.M. "Apa-Canal" Cantemir	252	343,3	91,3	36,2	169	189,9	20,9	12,4
16	Î.M. "Apă-Canal" Taraclia	1228	1179,6	-48,4	-3,9	1637	1384,3	-252,7	-15,4
17	Î.M. "Apă-Canal" Edineț	1567	1931,3	364,3	23,2	9888	5158,1	-4729,9	-47,8
18	Î.M. "GCL" Briceni	779	631,9	-147,1	-18,9	286	387,7	101,7	35,6
19	Î.M. "Apă-Canal" Dondușeni	199	229,1	30,1	15,1	668	498,5	-169,5	-25,4
20	Î.M. "Apă-Canal" Basarabeasca	315	667,7	352,7	112,0	1998	1686,1	-311,9	-15,6
21	Î.M. "Apă-Canal Service" Leova	893	954,8	61,8	6,9	555	554,6	-0,4	-0,1
22	Î.M. "Amen-Ver" Hîcești	2241	1993,4	-247,6	-11,0	10831	946,7	-9884,3	-91,3
23	Î.M. "Regia Apă-Canal" Orhei	2529	2782,4	253,4	10,0	4261	3979,4	-281,6	-6,6
24	Î.M. "SCL" Rezina	2387	2897,4	510,4	21,4	695	1013,9	318,9	45,9
25	Î.M. "Apă-Canal" Telenești	201	213,8	12,8	6,4	256	288,6	32,6	12,7
26	Î.M. Regia "Apă-Soldănești"	121	124,9	3,9	3,2	187	147,7	-39,3	-21,0
27	Î.M. "Apă-Canal" Drochia	1076	971,9	-104,1	-9,7	1094	2977	1883,0	172,1
28	S.A. "Servicii Comunale" Florești	3319	3545,3	226,3	6,8	3320	12639,1	9319,1	280,7
29	Î.M. "DAC" Soroca	2049	2272,9	223,9	10,9	10716	12930	2214,0	20,7
30	Î.I.S. "Acva Nord"	59418	62009,8	2591,8	4,4	64576	66332,7	1756,7	2,7
31	Î.M. "Apă-Canal" Căușeni	764	619,8	-144,2	-18,9	1288	905,8	-382,2	-29,7
32	Î.M. "Apă-Canal" Ștefan Vodă	1071	1090,5	19,5	1,8	417	627,3	210,3	50,4
33	Î.M. "Apă-Canal" Ungheni	2251	3193,7	942,7	41,9	1579	1671,1	92,1	5,8
34	Î.M. "GAAC" Nisporeni	1087	3906,9	2819,9	259,4	903	1095,9	192,9	21,4
35	Î.M. "GCL" Călărași	983	1291,4	308,4	31,4	4799	5001,6	202,6	4,2
36	Î.M. "Cy-Kanal" Comrat	1965	1904,9	-60,1	-3,1	4817	5968,5	1151,5	23,9
37	S.A. "Apă-Termo" Ceadr-Lunga	1774	2510,8	736,8	41,5	1320	1164,1	-155,9	-11,8
38	Î.M. "Apă-Canal" Vulcănești	684	497,2	-186,8	-27,3	1284	1248,4	-35,6	-2,8
39	Î.M. "GLC" Ocnița	455	266,4	-188,6	-41,5	1101	89,6	-1011,4	-91,9
40	Î.M. "Apă-Canal" Cimișlia	1222	1098,7	-123,3	-10,1	729	734,2	5,2	0,7
41	<b>Total:</b>	<b>695753,0</b>	<b>758846,6</b>	<b>63093,6</b>	<b>9,1</b>	<b>445252,0</b>	<b>506803,5</b>	<b>61551,5</b>	<b>13,8</b>
42	<b>Fara Chisinau</b>	<b>120746,0</b>	<b>136482,6</b>	<b>15736,6</b>	<b>13,0</b>	<b>201980,0</b>	<b>221722,9</b>	<b>19742,9</b>	<b>9,8</b>



Tabelul № 44

## ANALIZA datoriilor debitoare a întreprinderilor Asociației "Moldova Apă-Canal" la situația 01.01.2013

Анализ дебиторской задолженности по предприятиям Ассоциации "Moldova Apă-Canal" по состоянию на 01.01.2013г.

(mii lei)

Nr. crt.		Total Всего	Inclusiv: В том числе:							
			Agenții economici Экономические агенты	inclusiv: в том числе:			Buget Бюджет	inclusiv: в том числе:		Populația Население
				Complexul termoelectric термoeнергетический комплекс	complex energetic энергетический комплекс	alte другие		de stat государственный	local местный	
1	2	3	4	5	6	7	8	9	10	11
1	S.A."Apă-Canal Chișinău"	622364,0	154574,1	24737,3	37657,9	92178,9	7278,2	1442,6	5835,6	460511,7
2	Î.M. "RCL" Cricova	4313,2	4313,2			4313,2				
3	Î.M. "RCL" Ciorescu	3520,1	3026,7			3026,7	26,1		26,1	467,3
4	Î.M. "Apă-Canal" Anenii Noi	1316,2	1316,2			1316,2				
5	Î.M. "Comunservice" Criuleni	847,6	218,5			218,5	328,5	3,2	325,3	300,6
6	Î.M. "Apă-Canal" Strășeni	1846,1	1846,1			1846,1				
7	Î.M. "DC" Cojușna	646,4	646,4			646,4				
8	Î.M.C. "Floreni-service"	627,9	104,6			104,6	340,9		340,9	182,4
9	Î.M.Regia "Apă-Canal Bălți"	17770,3	8036,9	34,1	5,8	7997,0	502,8	390,8	112,0	9230,6
10	Î.M. DPGLC Fălești	1681,8	652,9			652,9	60,1	29,3	30,8	968,8
11	Î.M. "Servicii Comunale Glodeni"	1191,1	749,6			749,6				441,5
12	Î.M. "Apă-Canal" Rîșcani	339,2	125,9			125,9	11,5	2,4	9,1	201,8
13	Î.M. "Apă-Canal" Sîngerei	394,2	144,4			144,4	2,9		2,9	246,9
14	Î.M. "Apă-Canal" Cahul	2858,7	1073,7			1073,7	387,0	9,7	377,3	1398,0
15	Î.M. "Apă-Canal" Cantemir	343,3	181,9			181,9	10,0	1,4	8,6	151,4
16	Î.M. "Apă-Canal" Taraclia	1179,6	687,3	7,5	1,4	678,4	133,6	44,3	89,3	358,7
17	Î.M. "Apă-Canal" Edineț	1931,3	1931,3			1931,3				
18	Î.M. "GCL" Briceni	631,9	22,0			22,0	248,5	66,4	182,1	361,4
19	Î.M. "Apă-Canal" Dondușeni	229,1	54,0			54,0				175,1
20	Î.M. "Apă-Canal" Basarabeasca	667,7	176,1			176,1	56,9	42,9	14,0	434,7
21	Î.M. "Apă-Canal Service" Leova	954,8	143,9			143,9	27,0	5,6	21,4	783,9
22	Î.M. "Amen-Ver" Hîcești	1993,4	455,9			455,9	645,0	59,2	585,8	892,5
23	Î.M. "Regia Apă-Canal" Orhei	2782,4	1476,6	4,5	0,2	1471,9	98,6	91,4	7,2	1207,2
24	Î.M. "SCL" Rezina	2897,4	2897,4			2897,4				
25	Î.M. "Apă-Canal" Telenești	213,8	43,8			43,8	23,5	23,5		146,5
26	Î.M. Regia "Apă-Soldănești"	124,9	86,7			86,7				38,2
27	Î.M. "Apă-Canal" Drochia	971,9	513,1	330,9		182,2				458,8
28	S.A. "Servicii Comunale" Florești	3545,3	1537,1			1537,1	658,9		658,9	1349,3
29	Î.M. "DAC" Soroca	2272,9	812,1			812,1	118,4	48,0	70,4	1342,4
30	Î.I.S. "Acva Nord"	62009,8	62009,8			62009,8				
31	Î.M. "Apă-Canal" Căușeni	619,8	131,0			131,0	130,5	9,3	121,2	358,3
32	Î.M. "Apă-Canal" Ștefan Vodă	1090,5	208,5	2,8	1,3	204,4	253,6	19,4	234,2	628,4
33	Î.M. "Apă-Canal" Ungheni	3193,7	1422,8			1422,8	100,9	3,0	97,9	1670,0
34	Î.M. "GAAC" Nisporeni	3906,9	2849,4		0,6	2848,8				1057,5
35	Î.M. "GCL" Călărași	1291,4	427,9	4,4	0,9	422,6	107,6	63,3	44,3	755,9
36	Î.M. "Cy-Канал" Comrat	1904,9	1904,9			1904,9				
37	S.A. "Apă-Termo" Ceadr-Lunga	2510,8	667,8			667,8	1140,7	231,2	909,5	702,3
38	Î.M. "Apă-Canal" Vulcănești	497,2	-122,4			-122,4	310,5	280,4	30,1	309,1
39	Î.M. "GLC" Ocnița	266,4	50,9			50,9	15,8	15,8		199,7
40	Î.M. "Apă-Canal" Cimișlia	1098,7	607,7	253,1		354,6	64,1		64,1	426,9
41	<b>Total:</b>	<b>758846,6</b>	<b>258006,7</b>	<b>25374,6</b>	<b>37668,1</b>	<b>194964</b>	<b>13082,1</b>	<b>2883,1</b>	<b>10199</b>	<b>487757,8</b>
42	<b>Fara Chisinau</b>	<b>136482,6</b>	<b>103432,6</b>	<b>637,3</b>	<b>10,2</b>	<b>102785</b>	<b>5803,9</b>	<b>1440,5</b>	<b>4363,4</b>	<b>27246,1</b>

Tabelul Nr.46

## ANALIZĂ datoriilor debitoare și creditoare cu termenul de creare la data 01.01.2013

Анализ дебиторской и кредиторской задолженности по срокам образования по состоянию на 01.01.2013г.

(mii lei)

Nr. crt.		Datoriilor debitoare					Datoriilor creditoare				
		Дебиторская задолженность					Кредиторская задолженность				
		Sold de finele perioadei de gestiune Всего задолженность на конец года	inclusiv:				Sold de finele perioadei de gestiune Всего задолженность на конец года	inclusiv:			
			в том числе:					в том числе:			
la care termenul de plată n-a sosit по которым срок оплаты не наступил	cu termenul expirat просроченные			la care termenul de plată n-a sosit по которым срок оплаты не наступил	cu termenul expirat просроченные						
	pînă la 3 luni до 3-х месяцев	de la 3 luni pînă la 1 an от 3-х до 1 года	mai mult de 1 an свыше 1 года		pînă la 3 luni до 3-х месяцев	de la 3 luni pînă la 1 an от 3-х до 1 года	mai mult de 1 an свыше 1 года				
1	2	3	4	5	6	7	8	9	10	11	12
1	S.A."Apă-Canal Chișinău"	622364,0	53698,1	23282,1	58588,7	486795,1	285080,6	240388,2	11674,0	16836,2	16182,2
2	Î.M. "RCL" Cricova	4313,2			993,8	3319,4	4804,8	4476,3	328,5		
3	Î.M. "RCL" Ciorescu	3520,1		1,4	1641,5	1877,2	4015,2	382,0	3633,2		
4	Î.M."Apă-Canal" Anenii Noi	1316,2	509,5	94,7	95,5	616,5	3882,8	746,6	545,4	51,3	2539,5
5	Î.M. "Comunservice" Criuleni	847,6	591,0	161,6	40,9	54,1	287,5	162,7			124,8
6	Î.M."Apă-Canal" Strășeni	1846,1	1327,7	219,2	299,2		3502,7	3502,7			
7	Î.M."DC" Cojușna	646,4	646,4				1540,5	508,8		159,1	872,6
8	Î.M.C."Floreni-service"	627,9	-0,1			628,0	1774,7	1774,7			
9	Î.M.Regia "Apă-Canal Bălți"	17770,3	5067,7	5031,2	2538,7	5132,7	50916,1	718,4	16492,5	20884,0	12821,2
10	Î.M. DPGLC Fălești	1681,8	0,1	722,8	701,8	257,1	14346,3	92,7	452,6	13319,3	481,7
11	Î.M. "Servicii Comunale Glodeni"	1191,1		1191,1			3087,7	50,1	280,4	1562,2	1195,0
12	Î.M. "Apă-Canal" Rîșcani	339,2	334,9	2,3	2,0		871,3	38,9	832,4		
13	Î.M."Apă-Canal" Sîngerei	394,2	-248,4	330,6	310,0	2,0	320,9	114,7	206,2		
14	Î.M. "Apă-Canal" Cahul	2858,7	1462,8	682,4	389,7	323,8	2751,6	2751,6			
15	Î.M. "Apa-Canal" Cantemir	343,3	196,0	24,9	40,2	82,2	189,9	182,8	1,8	0,8	4,5
16	Î.M."Apă-Canal" Taraclia	1179,6	1153,7			25,9	1384,3	743,2	26,5	88,0	526,6
17	Î.M. "Apă-Canal" Edineț	1931,3	672,0	828,1	205,4	225,8	5158,1	3137,6	1297,2	723,3	
18	Î.M. "GCL" Briceni	631,9	233,9	260,0	17,9	120,1	387,7	387,7			
19	Î.M. "Apă-Canal" Dondușeni	229,1	175,1	22,6	9,3	22,1	498,5	57,0	338,4	23,6	79,5
20	Î.M. "Apă-Canal" Basarabeasca	667,7	148,3	216,4	105,8	197,2	1686,1	1065,7	481,5	77,7	61,2
21	Î.M. "Apă-Canal Service" Leova	954,8	235,1	312,6	247,9	159,2	554,6	245,3	257,0		52,3
22	Î.M. "Amen-Ver" Hîcești	1993,4	607,2	906,2	214,3	265,7	946,7	799,7	57,3	21,7	68,0
23	Î.M. "Regia Apă-Canal" Orhei	2782,4	853,1	453,5	351,1	1124,7	3979,4	3259,3	53,6	85,9	580,6
24	Î.M. "SCL" Rezina	2897,4	671,6		79,8	2146,0	1013,9	238,5	287,9	487,5	
25	Î.M. "Apă-Canal" Telenești	213,8		65,2	21,4	127,2	288,6	75,3	190,7		22,6
26	Î.M. Regia "Apă-Soldănești"	124,9	113,5		10,3	1,1	147,7	99,3	48,4		
27	Î.M. "Apă-Canal" Drochia	971,9	2,8	364,4	199,4	405,3	2977,0	2627,3	150,9	80,4	118,4
28	S.A."Servicii Comunale" Florești	3545,3	1337,6	502,3	493,9	1211,5	12639,1	12178,1	461,0		
29	Î.M. "DAC" Soroca	2272,9	323,6	1692,3	200,5	56,5	12930,0	802,6	2509,7	5240,8	4376,9
30	Î.I.S. "Acva Nord"	62009,8	2611,2	8690,3	23401,6	27306,7	66332,7	59595,3	3145,1	3537,1	55,2
31	Î.M. "Apă-Canal" Căușeni	619,8	352,3	131,0	59,6	76,9	905,8	823,3	82,5		
32	Î.M. "Apă-Canal" Ștefan Vodă	1090,5	373,0	102,5	355,3	259,7	627,3	480,2	65,4	32,1	49,6
33	Î.M. "Apă-Canal" Ungheni	3193,7	984,0	898,4	720,4	590,9	1671,1	1671,1			
34	Î.M. "GAAC" Nisporeni	3906,9	2895,9	351,5	311,2	348,3	1095,9	250,2	196,3	160,0	489,4
35	Î.M. "GCL" Călărași	1291,4	874,6	402,4	10,8	3,6	5001,6	3043,2	1045,5	473,4	439,5
36	Î.M. "Cy-Канал" Comrat	1904,9	678,5		792,2	434,2	5968,5	576,6	532,6	3167,6	1691,7
37	S.A. "Apă-Termo" Ceadâr-Lunga	2510,8	1315,1	1195,7			1164,1	1164,1			
38	Î.M. "Apă-Canal" Vulcănești	497,2	176,6	75,2	41,2	204,2	1248,4	459,2	151,8	140,7	496,7
39	Î.M. "GLC" Ocnița	266,4	139,2	123,3	3,9		89,6	89,6			
40	Î.M. "Apă-Canal" Cimișlia	1098,7	216,8	35,7	839,8	6,4	734,2	114,1	620,1		
41	Total:	758846,6	80730,4	49373,9	94335,0	534407,3	506803,5	349874,7	46446,4	67152,7	43329,7
42	Fara Chisinau	136482,6	27032,3	26091,8	35746,3	47612,2	221722,9	109486,5	34772,4	50316,5	27147,5

Tabelul Nr.47 (1-2)

## Dinamica datoriilor debitoare cu termenul de creare (2011-2012)

Динамика дебиторской задолженности по срокам образования (2011-2012)

Nr. crt.		Total Всего				termenul de plată n-a sosit срок оплаты не наступил			
		2011	2012	deviere (+, -)		2011	2012	deviere (+, -)	
				отклонение				отклонение	
				mii lei тыс.ле й	%			mii lei тыс.лей	%
1	2	3	4	5	6	7	8	9	10
1	S.A."Apă-Canal Chișinău"	575007	622364	47357	8,2	46720,3	53698,1	6977,8	14,9
2	Î.M. "RCL" Cricova	2836	4313,2	1477	52,1				
3	Î.M. "RCL" Ciorescu	3125	3520,1	395	12,6				
4	Î.M."Apă-Canal" Anenii Noi	1193	1316,2	123	10,3	417,8	509,5	91,7	21,9
5	Î.M. “Comunservice” Criuleni	550	847,6	298	54,1	336	591	255,0	75,9
6	Î.M."Apă-Canal" Strășeni	1507	1846,1	339	22,5		1327,7	1327,7	100,0
7	Î.M."DC" Cojușna	629	646,4	17	2,8		646,4	646,4	100,0
8	Î.M.C.“Floreni-service”	565	627,9	63	11,1	0,4	-0,1	-0,5	-125,0
9	Î.M.Regia "Apă-Canal Bălți"	14053	17770,3	3717	26,5		5067,7	5067,7	100,0
10	Î.M. DPGLC Fălești	1487	1681,8	195	13,1		0,1	0,1	100,0
11	Î.M. "Servicii Comunale Glodeni"	922	1191,1	269	29,2				
12	Î.M. "Apă-Canal" Rîșcani	347	339,2	-8	-2,2	222,6	334,9	112,3	50,4
13	Î.M."Apă-Canal" Sîngerei	270	394,2	124	46,0		-248,4	-248,4	100,0
14	Î.M. "Apă-Canal" Cahul	2432	2858,7	427	17,5	1195,6	1462,8	267,2	22,3
15	Î.M. "Apa-Canal" Cantemir	252	343,3	91	36,2	69,6	196	126,4	181,6
16	Î.M."Apă-Canal" Taraclia	1228	1179,6	-48	-3,9	367,8	1153,7	785,9	213,7
17	Î.M. "Apă-Canal" Edineț	1567	1931,3	364	23,2	567,4	672	104,6	18,4
18	Î.M. “GCL” Briceni	779	631,9	-147	-18,9	167,3	233,9	66,6	39,8
19	Î.M. "Apă-Canal" Dondușeni	199	229,1	30	15,1	109,5	175,1	65,6	59,9
20	Î.M. "Apă-Canal" Basarabeasca	315	667,7	353	112,0		148,3	148,3	100,0
21	Î.M. "Apă-Canal Service" Leova	893	954,8	62	6,9		235,1	235,1	100,0
22	Î.M. “Amen-Ver” Hîcești	2241	1993,4	-248	-11,0	389,6	607,2	217,6	55,9
23	Î.M. "Regia Apă-Canal" Orhei	2529	2782,4	253	10,0	33,2	853,1	819,9	2469,6
24	Î.M. "SCL" Rezina	2387	2897,4	510	21,4		671,6	671,6	100,0
25	Î.M. "Apă-Canal" Telenеști	201	213,8	13	6,4				
26	Î.M. Regia “Apă-Soldănești”	121	124,9	4	3,2	108,7	113,5	4,8	4,4
27	Î.M. "Apă-Canal" Drochia	1076	971,9	-104	-9,7	3,5	2,8	-0,7	-20,0
28	S.A."Servicii Comunale" Floreșt	3319	3545,3	226	6,8	1818,5	1337,6	-480,9	-26,4
29	Î.M. "DAC" Soroca	2049	2272,9	224	10,9	13,3	323,6	310,3	2333,1
30	Î.I.S. "Acva Nord"	59418	62009,8	2592	4,4	2496,1	2611,2	115,1	4,6
31	Î.M. "Apă-Canal" Căușeni	764	619,8	-144	-18,9	45,4	352,3	306,9	676,0
32	Î.M."Apă-Canal" Ștefan Vodă	1071	1090,5	20	1,8	299,7	373	73,3	24,5
33	Î.M. "Apă-Canal" Ungheni	2251	3193,7	943	41,9	622,5	984	361,5	58,1
34	Î.M. “GAAC” Nisporeni	1087	3906,9	2820	259,4	164,9	2895,9	2731,0	1656,2
35	Î.M. "GCL" Călărași	983	1291,4	308	31,4	659	874,6	215,6	32,7
36	Î.M. "Су-Канал" Comrat	1965	1904,9	-60	-3,1	697,7	678,5	-19,2	-2,8
37	S.A. "Apă-Termo" Ceadîr-Lunga	1774	2510,8	737	41,5	945,3	1315,1	369,8	39,1
38	Î.M. "Apă-Canal" Vulcănești	684	497,2	-187	-27,3	103,5	176,6	73,1	70,6
39	Î.M. "GLC" Ocnița	455	266,4	-189	-41,5		139,2	139,2	100,0
40	Î.M. "Apă-Canal" Cimișlia	1222	1098,7	-123	-10,1	4,7	216,8	212,1	4512,8
41	<b>Total:</b>	<b>695753</b>	<b>758847</b>	<b>63094</b>	<b>9,1</b>	<b>58579,9</b>	<b>80730,4</b>	<b>22150,5</b>	<b>37,8</b>
42	<b>Fara Chisinau</b>	<b>120746</b>	<b>136483</b>	<b>15737</b>	<b>13,0</b>	<b>11859,6</b>	<b>27032,3</b>	<b>15172,7</b>	<b>127,9</b>

Tabelul Nr.47 (2-2)

## Dinamica datoriilor debitoare cu termenul de creare (2011-2012)

Динамика дебиторской задолженности по срокам образования (2011-2012)

Inclusiv: В том числе:												
	cu termenul expirat: просроченные:											
	pînă la 3 luni до 3-х месяцев				de la 3 luni pînă la 1 an от 3-х месяцев до 1 года				mai mult de 1 an свыше 1 года			
	2011	2012	deviere (+, -) отклонение		2011	2012	deviere (+, -) отклонение		2011	2012	deviere (+, -) отклонение	
			mii lei тыс.л	%			mii lei тыс.л	%			mii lei тыс.л	%
1	11	12	13	14	15	16	17	18	19	20	21	22
1	34941,9	23282,1	-11659,8	-33,4	69013,1	58588,7	-10424,4	-15,1	424331,6	486795,1	62463,5	14,7
2	725,3		-725,3	-100,0		993,8	993,8	100,0	2110,3	3319,4	1209,1	57,3
3		1,4	1,4	100,0	3124,6	1641,5	-1483,1	-47,5		1877,2	1877,2	100,0
4	48,7	94,7	46,0	94,5	69,8	95,5	25,7	36,8	657,1	616,5	-40,6	-6,2
5	116	161,6	45,6	39,3	47,9	40,9	-7,0	-14,6	50,1	54,1	4,0	8,0
6		219,2	219,2	100,0	134,2	299,2	165,0	123,0	1373,3		-1373,3	-100,0
7					148,2		-148,2	-100,0	480,8		-480,8	-100,0
8					99,6		-99,6	-100,0	464,5	628	163,5	35,2
9	4862,9	5031,2	168,3	3,5	1729,2	2538,7	809,5	46,8	7460,6	5132,7	-2327,9	-31,2
10	551,9	722,8	170,9	31,0	319,9	701,8	381,9	119,4	614,8	257,1	-357,7	-58,2
11	922,1	1191,1	269,0	29,2								
12	60,6	2,3	-58,3	-96,2	24,2	2	-22,2	-91,7	39,5		-39,5	-100,0
13	244,5	330,6	86,1	35,2	9,4	310	300,6	3197,9	16,2	2	-14,2	-87,7
14	686,6	682,4	-4,2	-0,6	281,9	389,7	107,8	38,2	268,2	323,8	55,6	20,7
15	61	24,9	-36,1	-59,2	28,4	40,2	11,8	41,5	93	82,2	-10,8	-11,6
16	1,5		-1,5	-100,0	335,7		-335,7	-100,0	523,3	25,9	-497,4	-95,1
17	1000	828,1	-171,9	-17,2		205,4	205,4	100,0		225,8	225,8	100,0
18	95,5	260	164,5	172,3	15	17,9	2,9	19,3	501,1	120,1	-381,0	-76,0
19	36,3	22,6	-13,7	-37,7	15,2	9,3	-5,9	-38,8	38,1	22,1	-16,0	-42,0
20	190,6	216,4	25,8	13,5	44,5	105,8	61,3	137,8	80,1	197,2	117,1	146,2
21	290,1	312,6	22,5	7,8	362,4	247,9	-114,5	-31,6	240,6	159,2	-81,4	-33,8
22	255,6	906,2	650,6	254,5	1180,5	214,3	-966,2	-81,8	415,5	265,7	-149,8	-36,1
23	1079,3	453,5	-625,8	-58,0	1172,4	351,1	-821,3	-70,1	243,8	1124,7	880,9	361,3
24					113,6	79,8	-33,8	-29,8	2273,2	2146	-127,2	-5,6
25	35,7	65,2	29,5	82,6	62,7	21,4	-41,3	-65,9	102,6	127,2	24,6	24,0
26					11,1	10,3	-0,8	-7,2	1,1	1,1		
27	375,4	364,4	-11,0	-2,9	201,8	199,4	-2,4	-1,2	495,2	405,3	-89,9	-18,2
28	642,4	502,3	-140,1	-21,8	290,8	493,9	203,1	69,8	566,9	1211,5	644,6	113,7
29	1866,3	1692,3	-174,0	-9,3	111,4	200,5	89,1	80,0	57,7	56,5	-1,2	-2,1
30	6213,7	8690,3	2476,6	39,9	5903,3	23401,6	17498,3	296,4	44805,4	27306,7	-17498,7	-39,1
31	19,4	131	111,6	575,3	29,8	59,6	29,8	100,0	669,2	76,9	-592,3	-88,5
32	143,5	102,5	-41,0	-28,6	236,5	355,3	118,8	50,2	391,5	259,7	-131,8	-33,7
33	218,6	898,4	679,8	311,0	896,7	720,4	-176,3	-19,7	512,9	590,9	78,0	15,2
34	132,1	351,5	219,4	166,1	350	311,2	-38,8	-11,1	440,2	348,3	-91,9	-20,9
35	139	402,4	263,4	189,5	76,7	10,8	-65,9	-85,9	108,5	3,6	-104,9	-96,7
36					815,4	792,2	-23,2	-2,8	452	434,2	-17,8	-3,9
37	826,6	1195,7	369,1	44,7					2,4		-2,4	-100,0
38	54,7	75,2	20,5	37,5	69,7	41,2	-28,5	-40,9	456,3	204,2	-252,1	-55,2
39	115,4	123,3	7,9	6,8	162,1	3,9	-158,2	-97,6	177,1		-177,1	-100,0
40	20	35,7	15,7	78,5	980,4	839,8	-140,6	-14,3	216,7	6,4	-210,3	-97,0
41	56973,2	49373,9	-7599,3	-13,3	88468,1	94335,0	5866,9	6,6	491731,4	534407,3	42675,9	8,7
42	22031,3	26091,8	4060,5	18,4	19455,0	35746,3	16291,3	83,7	67399,8	47612,2	-19787,6	-29,4

Tabelul Nr.48

## DINAMICA datoriilor debitoare cu termenul de creare în procente din datoriile totale (2011-2012)

Динамика дебиторской задолженности по срокам образования в процентах к общей задолженности (2011-2012)

Nr. crt.		Termenul de plată n-a sosit			Cu termenul expirat								
		Срок оплаты не наступил			Просроченные								
					pînă la 3 luni до 3-х месяцев			de la 3 luni pînă la от 3-х до 1 года			mai mult de 1 an свыше 1 года		
		2011	2012	deviere отклонение	2011	2012	deviere отклонение	2011	2012	deviere отклонение	2011	2012	deviere отклонение
1	2	3	4	5	6	7	8	9	10	11	12	13	14
1	S.A. "Apă-Canal Chișinău"	8,13	8,63	0,50	6,08	3,74	-2,34	12,00	9,41	-2,59	73,80	78,22	4,42
2	Î.M. "RCL" Cricova				25,57		-25,57		23,04	23,04	74,41	76,96	2,55
3	Î.M. "RCL" Ciorescu					0,04	0,04	99,99	46,63	-53,36		53,33	53,33
4	Î.M. "Apă-Canal" Anenii Noi	35,02	38,71	3,69	4,08	7,19	3,11	5,85	7,26	1,41	55,08	46,84	-8,24
5	Î.M. "Comunservise" Criuleni	61,09	69,73	8,64	21,09	19,07	-2,02	8,71	4,83	-3,88	9,11	6,38	-2,73
6	Î.M. "Apă-Canal" Strășeni		71,92	71,92		11,87	11,87	8,91	16,21	7,30	91,13		-91,13
7	Î.M. "DC" Cojușna		100,00	100,00				23,56		-23,56	76,44		-76,44
8	Î.M.C. "Floreni-service"	0,07	-0,02	-0,09				17,63		-17,63	82,21	100,02	17,81
9	Î.M.Regia "Apă-Canal Bălți"		28,52	28,52	34,60	28,31	-6,29	12,30	14,29	1,99	53,09	28,88	-24,21
10	Î.M. DPGLC Fălești		0,01	0,01	37,11	42,98	5,87	21,51	41,73	20,22	41,34	15,29	-26,05
11	Î.M. "Servicii Comunale Glodeni"				100,01	100,00	-0,01						
12	Î.M. "Apă-Canal" Rîșcani	64,15	98,73	34,58	17,46	0,68	-16,78	6,97	0,59	-6,38	11,38		-11,38
13	Î.M. "Apă-Canal" Sîngerei		-63,01	-63,01	90,56	83,87	-6,69	3,48	78,64	75,16	6,00	0,51	-5,49
14	Î.M. "Apă-Canal" Cahul	49,16	51,17	2,01	28,23	23,87	-4,36	11,59	13,63	2,04	11,03	11,33	0,30
15	Î.M. "Apa-Canal" Cantemir	27,62	57,09	29,47	24,21	7,25	-16,96	11,27	11,71	0,44	36,90	23,94	-12,96
16	Î.M. "Apă-Canal" Taraclia	29,95	97,80	67,85	0,12		-0,12	27,34		-27,34	42,61	2,20	-40,41
17	Î.M. "Apă-Canal" Edineț	36,21	34,80	-1,41	63,82	42,88	-20,94		10,64	10,64		11,69	11,69
18	Î.M. "GCL" Briceni	21,48	37,02	15,54	12,26	41,15	28,89	1,93	2,83	0,90	64,33	19,01	-45,32
19	Î.M. "Apă-Canal" Dondușeni	55,03	76,43	21,40	18,24	9,86	-8,38	7,64	4,06	-3,58	19,15	9,65	-9,50
20	Î.M. "Apă-Canal" Basarabeasca		22,21	22,21	60,51	32,41	-28,10	14,13	15,85	1,72	25,43	29,53	4,10
21	Î.M. "Apă-Canal Service" Leova		24,62	24,62	32,49	32,74	0,25	40,58	25,96	-14,62	26,94	16,67	-10,27
22	Î.M. "Amen-Ver" Hîncești	17,39	30,46	13,07	11,41	45,46	34,05	52,68	10,75	-41,93	18,54	13,33	-5,21
23	Î.M. "Regia Apă-Canal" Orhei	1,31	30,66	29,35	42,68	16,30	-26,38	46,36	12,62	-33,74	9,64	40,42	30,78
24	Î.M. "SCL" Rezina		23,18	23,18				4,76	2,75	-2,01	95,23	74,07	-21,16
25	Î.M. "Apă-Canal" Telenești				17,76	30,50	12,74	31,19	10,01	-21,18	51,04	59,49	8,45
26	Î.M. Regia "Apă-Soldănești"	89,83	90,87	1,04				9,17	8,25	-0,92	0,91	0,88	-0,03
27	Î.M. "Apă-Canal" Drochia	0,33	0,29	-0,04	34,89	37,49	2,60	18,75	20,52	1,77	46,02	41,70	-4,32
28	S.A. "Servicii Comunale" Florești	54,79	37,73	-17,06	19,36	14,17	-5,19	8,76	13,93	5,17	17,08	34,17	17,09
29	Î.M. "DAC" Soroca	0,65	14,24	13,59	91,08	74,46	-16,62	5,44	8,82	3,38	2,82	2,49	-0,33
30	Î.I.S. "Acva Nord"	4,20	4,21	0,01	10,46	14,01	3,55	9,94	37,74	27,80	75,41	44,04	-31,37
31	Î.M. "Apă-Canal" Căușeni	5,94	56,84	50,90	2,54	21,14	18,60	3,90	9,62	5,72	87,59	12,41	-75,18
32	Î.M. "Apă-Canal" Ștefan Vodă	27,98	34,20	6,22	13,40	9,40	-4,00	22,08	32,58	10,50	36,55	23,81	-12,74
33	Î.M. "Apă-Canal" Ungheni	27,65	30,81	3,16	9,71	28,13	18,42	39,84	22,56	-17,28	22,79	18,50	-4,29
34	Î.M. "GAAC" Nisporeni	15,17	74,12	58,95	12,15	9,00	-3,15	32,20	7,97	-24,23	40,50	8,91	-31,59
35	Î.M. "GCL" Călărași	67,04	67,72	0,68	14,14	31,16	17,02	7,80	0,84	-6,96	11,04	0,28	-10,76
36	Î.M. "Су-Канал" Comrat	35,51	35,62	0,11				41,50	41,59	0,09	23,00	22,79	-0,21
37	S.A. "Apă-Termo" Ceadîr-Lunga	53,29	52,38	-0,91	46,60	47,62	1,02				0,14		-0,14
38	Î.M. "Apă-Canal" Vulcănești	15,13	35,52	20,39	8,00	15,12	7,12	10,19	8,29	-1,90	66,71	41,07	-25,64
39	Î.M. "GLC" Ocnița		52,25	52,25	25,36	46,28	20,92	35,63	1,46	-34,17	38,92		-38,92
40	Î.M. "Apă-Canal" Cimișlia	0,38	19,73	19,35	1,64	3,25	1,61	80,23	76,44	-3,79	17,73	0,58	-17,15
41	<b>Total:</b>	<b>8,42</b>	<b>10,64</b>	<b>2,22</b>	<b>8,19</b>	<b>6,51</b>	<b>-1,68</b>	<b>12,72</b>	<b>12,43</b>	<b>-0,29</b>	<b>70,68</b>	<b>70,42</b>	<b>-0,26</b>
42	<b>Fara Chisinau</b>	<b>9,82</b>	<b>19,81</b>	<b>9,99</b>	<b>18,25</b>	<b>19,12</b>	<b>0,87</b>	<b>16,11</b>	<b>26,19</b>	<b>10,08</b>	<b>55,82</b>	<b>34,89</b>	<b>-20,93</b>

Tabelul Nr.51

## DINAMICA de colectare a datoriilor debitoare în zile pentru anul 2012 în comparație cu anul 2011

Динамика сбора дебиторской задолженности в днях за 2012г. и в сравнении с 2011г.

(mii lei)

Nr. crt.		2011			2012			Deviere Отклонение	
		Datoriile debitoare aferente facturilor comerciale дебиторская задолженность по счетам	Venituri din vânzări чистые продажи	Încasare datoriilor debitoare în zile сбор дебиторской задолженности в днях	Datoriile debitoare aferente facturilor comerciale дебиторская задолженность по счетам	Venituri din vânzări чистые продажи	Încasare datoriilor debitoare în zile сбор дебиторской задолженности в днях	(+, -)	%
1	2	3	4	5	6	7	8	9	10
1	S.A. "Apă-Canal Chișinău"	541183,9	575969,3	343,0	574775,9	576598,9	363,9	21	6,1
2	Î.M. "RCL" Cricova	2759,6	4627,1	217,7	4237,2	5770,3	268,0	50	23,1
3	Î.M. "RCL" Ciorescu	3124,6	2191,5	520,4	3518,7	2599,6	494,1	-26	-5,1
4	Î.M. "Apă-Canal" Anenii Noi	1180,3	5611,3	76,8	1284,3	5946,9	78,8	2	2,7
5	Î.M. "Comunservic" Criuleni	523,8	3620,9	52,8	752,7	4328,7	63,5	11	20,2
6	Î.M. "Apă-Canal" Strășeni	1500,2	3974,1	137,8	1673,6	4650,8	131,4	-6	-4,7
7	Î.M. "DC" Cojușna	628,7	421,4	544,6	646,2	371,2	635,4	91	16,7
8	Î.M.C. "Floreni-service"		1236,5			1582,4			
9	Î.M.Regia "Apă-Canal Bălți"	10444,2	72199,6	52,8	12318,9	81853,8	54,9	2	4,0
10	Î.M. DPGLC Fălești	339,1	7331,1	16,9	384,9	7796,1	18,0	1	6,8
11	Î.M. "Servicii Comunale Glodeni"	500,8	4136,8	44,2	749,6	5126,9	53,4	9	20,8
12	Î.M. "Apă-Canal" Rîșcani	326,2	3382,0	35,2	279,3	3886,3	26,2	-9	-25,5
13	Î.M. "Apă-Canal" Sîngerei	39,3	2866,5	5,0	39,7	3313,2	4,4	-1	-12,6
14	Î.M. "Apă-Canal" Cahul	2365,4	14546,5	59,4	2731,8	15461,9	64,5	5	8,7
15	Î.M. "Apa-Canal" Cantemir	33,1	1473,3	8,2	33,8	1649,8	7,5	-1	-8,8
16	Î.M. "Apă-Canal" Taraclia	1209,5	3302,5	133,7	1150,7	3552,9	118,2	-15	-11,6
17	Î.M. "Apă-Canal" Edineț				1604,8	13861,5	42,3		
18	Î.M. "GCL" Briceni	778,9	3133,7	90,7	560,4	3587,4	57,0	-34	-37,1
19	Î.M. "Apă-Canal" Dondușeni		2135,4			2477,6			
20	Î.M. "Apă-Canal" Basarabeasca	139,6	2296,2	22,2	230,9	2269,1	37,1	15	67,4
21	Î.M. "Apă-Canal Service" Leova	133,3	3409,8	14,3	134,6	4192,9	11,7	-3	-17,9
22	Î.M. "Amen-Ver" Hîcești	2184,0	10252,9	77,8	1984,7	10000,4	72,4	-5	-6,8
23	Î.M. "Regia Apă-Canal" Orhei	8690,6	16537,8	191,8	2581,2	17892,2	52,7	-139	-72,5
24	Î.M. "SCL" Rezina	184,8	8056,0	8,4	64,7	8509,1	2,8	-6	-66,8
25	Î.M. "Apă-Canal" Telenești	200,9	1727,0	42,5	213,7	1833,4	42,5	0	0,2
26	Î.M. Regia "Apă-Soldănești"	108,7	880,2	45,1	113,6	1002,3	41,4	-4	-8,2
27	Î.M. "Apă-Canal" Drochia	1072,3	5237,7	74,7		5438,0		-75	-100,0
28	S.A. "Servicii Comunale" Florești	3294,3	14770,3	81,4	3545,3	15650,9	82,7	1	1,6
29	Î.M. "DAC" Soroca	2020,6	12567,4	58,7	1918,9	13306,6	52,6	-6	-10,3
30	Î.I.S. "Acva Nord"	59373,4	25118,8	862,8	62002,4	28919,0	782,6	-80	-9,3
31	Î.M. "Apă-Canal" Căușeni	776,4	4869,1	58,2	625,2	5271,7	43,3	-15	-25,6
32	Î.M. "Apă-Canal" Ștefan Vodă	1022,3	4384,1	85,1	1049,7	4683,9	81,8	-3	-3,9
33	Î.M. "Apă-Canal" Ungheni	2490,4	12960,3	70,1	3481,7	16418,0	77,4	7	10,4
34	Î.M. "GAAC" Nisporeni	160,9	2290,7	25,6	106,7	2962,1	13,2	-12	-48,7
35	Î.M. "GCL" Călărași	904,8	6356,9	52,0	1243,2	7736,2	58,7	7	12,9
36	Î.M. "Су-Канал" Comrat	1685,3	7363,1	83,5	1608,3	8501,7	69,1	-14	-17,3
37	S.A. "Apă-Termo" Ceadăr-Lunga	1742,9	7982,2	79,7	2385,2	8291,9	105,0	25	31,7
38	Î.M. "Apă-Canal" Vulcănești	307,3	2159,6	51,9	309,1	2667,7	42,3	-10	-18,6
39	Î.M. "GLC" Ocnița	126,7	1125,6	41,1	50,0	1316,7	13,9	-27	-66,3
40	Î.M. "Apă-Canal" Cimișlia	860,7	1489,4	210,9	834,5	3647,5	83,5	-127	-60,4
41	<b>Total:</b>	<b>654417,8</b>	<b>863994,6</b>	<b>276,5</b>	<b>691226,1</b>	<b>914927,5</b>	<b>275,8</b>	<b>-1</b>	<b>-0,3</b>
42	<b>Fara Chisinau</b>	<b>113233,9</b>	<b>288025,3</b>	<b>143,5</b>	<b>116450,2</b>	<b>338328,6</b>	<b>125,6</b>	<b>-18</b>	<b>-12,5</b>

Tabelul Nr.52

## DINAMICA ponderii datoriilor debitoare pentru veniturile din vânzări pentru anul 2012 în comparație cu anul 2011

Динамика удельного веса дебиторской задолженности к чистым продажам  
за 2012г. в сравнении с 2011г.

(mii lei)

Nr. crt.		2011			2012			Deviere (+, -) Отклонение (+, -)
		Venituri din vânzări Чистые продажи	Datoriilor debitoare кая задолженность	Ponderii datoriilor debitoare pentru veniturile din vânzări Удельный вес дебиторской задолженности к чистым продажам	Venituri din vânzări Чистые продажи	Datoriilor debitoare Дебиторская задолженность	Ponderii datoriilor debitoare pentru veniturile din vânzări Удельный вес дебиторской задолженности к чистым продажам	
1	2	3	4	5	6	7	8	9
1	S.A. "Apă-Canal Chișinău"	575969,3	575007,0	99,8	576598,9	622364,0	107,9	8,1
2	Î.M. "RCL" Cricova	4627,1	2836,0	61,3	5770,3	4313,2	74,7	13,4
3	Î.M. "RCL" Ciorescu	2191,5	3125,0	142,6	2599,6	3520,1	135,4	-7,2
4	Î.M. "Apă-Canal" Anenii Noi	5611,3	1193,0	21,3	5946,9	1316,2	22,1	0,8
5	Î.M. "Comunservise" Criuleni	3620,9	550,0	15,2	4328,7	847,6	19,6	4,4
6	Î.M. "Apă-Canal" Strășeni	3974,1	1507,0	37,9	4650,8	1846,1	39,7	1,8
7	Î.M. "DC" Cojușna	421,4	629,0	149,3	371,2	646,4	174,1	24,8
8	Î.M.C. "Floreni-servise"	1236,5	565,0	45,7	1582,4	627,9	39,7	-6,0
9	Î.M.Regia "Apă-Canal Bălți"	72199,6	14053,0	19,5	81853,8	17770,3	21,7	2,2
10	Î.M. DPGLC Fălești	7331,1	1487,0	20,3	7796,1	1681,8	21,6	1,3
11	Î.M. "Servicii Comunale Glodeni"	4136,8	922,0	22,3	5126,9	1191,1	23,2	0,9
12	Î.M. "Apă-Canal" Rîșcani	3382,0	347,0	10,3	3886,3	339,2	8,7	-1,6
13	Î.M. "Apă-Canal" Sîngerei	2866,5	270,0	9,4	3313,2	394,2	11,9	2,5
14	Î.M. "Apă-Canal" Cahul	14546,5	2432,0	16,7	15461,9	2858,7	18,5	1,8
15	Î.M. "Apa-Canal" Cantemir	1473,3	252,0	17,1	1649,8	343,3	20,8	3,7
16	Î.M. "Apă-Canal" Taraclia	3302,5	1228,0	37,2	3552,9	1179,6	33,2	-4,0
17	Î.M. "Apă-Canal" Edineț		1567,0		13861,5	1931,3	13,9	13,9
18	Î.M. "GCL" Briceni	3133,7	779,0	24,9	3587,4	631,9	17,6	-7,3
19	Î.M. "Apă-Canal" Dondușeni	2135,4	199,0	9,3	2477,6	229,1	9,2	-0,1
20	Î.M. "Apă-Canal" Basarabeasca	2296,2	315,0	13,7	2269,1	667,7	29,4	15,7
21	Î.M. "Apă-Canal Service" Leova	3409,8	893,0	26,2	4192,9	954,8	22,8	-3,4
22	Î.M. "Amen-Ver" Hîcești	10252,9	2241,0	21,9	10000,4	1993,4	19,9	-2,0
23	Î.M. "Regia Apă-Canal" Orhei	16537,8	2529,0	15,3	17892,2	2782,4	15,6	0,3
24	Î.M. "SCL" Rezina	8056,0	2387,0	29,6	8509,1	2897,4	34,1	4,5
25	Î.M. "Apă-Canal" Telenești	1727,0	201,0	11,6	1833,4	213,8	11,7	0,1
26	Î.M. Regia "Apă-Soldănești"	880,2	121,0	13,7	1002,3	124,9	12,5	-1,2
27	Î.M. "Apă-Canal" Drochia	5237,7	1076,0	20,5	5438,0	971,9	17,9	-2,6
28	S.A. "Servicii Comunale" Florești	14770,3	3319,0	22,5	15650,9	3545,3	22,7	0,2
29	Î.M. "DAC" Soroca	12567,4	2049,0	16,3	13306,6	2272,9	17,1	0,8
30	Î.I.S. "Acva Nord"	25118,8	59418,0	236,5	28919,0	62009,8	214,4	-22,1
31	Î.M. "Apă-Canal" Căușeni	4869,1	764,0	15,7	5271,7	619,8	11,8	-3,9
32	Î.M. "Apă-Canal" Ștefan Vodă	4384,1	1071,0	24,4	4683,9	1090,5	23,3	-1,1
33	Î.M. "Apă-Canal" Ungheni	12960,3	2251,0	17,4	16418,0	3193,7	19,5	2,1
34	Î.M. "GAAC" Nisporeni	2290,7	1087,0	47,5	2962,1	3906,9	131,9	84,4
35	Î.M. "GCL" Călărași	6356,9	983,0	15,5	7736,2	1291,4	16,7	1,2
36	Î.M. "Cy-Kanal" Comrat	7363,1	1965,0	26,7	8501,7	1904,9	22,4	-4,3
37	S.A. "Apă-Termo" Ceadâr-Lunga	7982,2	1774,0	22,2	8291,9	2510,8	30,3	8,1
38	Î.M. "Apă-Canal" Vulcănești	2159,6	684,0	31,7	2667,7	497,2	18,6	-13,1
39	Î.M. "GLC" Ocița	1125,6	455,0	40,4	1316,7	266,4	20,2	-20,2
40	Î.M. "Apă-Canal" Cimișlia	1489,4	1222,0	82,0	3647,5	1098,7	30,1	-51,9
41	<b>Total:</b>	<b>863994,6</b>	<b>695753,0</b>	<b>80,5</b>	<b>914927,5</b>	<b>758846,6</b>	<b>82,9</b>	<b>2,4</b>
42	<b>Fara Chisinau</b>	<b>288025,3</b>	<b>120746,0</b>	<b>41,9</b>	<b>338328,6</b>	<b>136482,6</b>	<b>40,3</b>	<b>-1,6</b>

Tabelul Nr.53

## ANALIZA achitărilor consumatorilor pentru serviciile comunale primite în anul 2012

## Анализ расчетов потребителей за полученные коммунальные услуги за 2012г.

Nr. crt.		Datoriile la situația de 01.01.2012 Задолженность по состоянию на 01.01.2012г.	2012		Datoriile la situația de 01.01.2013 Задолженность по состоянию на 01.01.2013г.	Deviere Отклонение		Calcul mediu lunar Среднемесячное начисление	Datorii în luni Задолженность в месяцах	Plată în procent Оплата в %
			calculat начислено	achitat выплачено		suma сумма	%			
1	2	3	4	5	6	7	8	9	10	11
1	S.A. "Apă-Canal Chișinău"	575007	598821,7	546164,1	622364	47357,0	8,2	49901,8	12	91,2
2	Î.M. "RCL" Cricova	2836	5770,3	6965,1	4313	1477,2	52,1	480,9	9	120,7
3	Î.M. "RCL" Ciorescu	3125	1872,1	2860,9	3520	395,1	12,6	156,0	23	152,8
4	Î.M. "Apă-Canal" Anenii Noi	1193	5946,9	6453,9	1316	123,2	10,3	495,6	3	108,5
5	Î.M. "Comunservis" Criuleni	550	4328,7	4031,0	848	297,6	54,1	360,7	2	93,1
6	Î.M. "Apă-Canal" Strășeni	1507	4650,8	4866,6	1846	339,1	22,5	387,6	5	104,6
7	Î.M. "DC" Cojușna	629	17,4	404,4	646	17,4	2,8	1,5	431	2324,1
8	Î.M.C. "Floreni-service"	565	2243,9	2179,4	628	62,9	11,1	187,0	3	97,1
9	Î.M.Regia "Apă-Canal Bălți"	14053	90650,8	88619,1	17770	3717,3	26,5	7554,2	2	97,8
10	Î.M. DPGLC Fălești	1487	9580,5	9385,3	1682	194,8	13,1	798,4	2	98,0
11	Î.M. "Servicii Comunale Glodeni"	922	2281,9	2237,3	1191	269,1	29,2	190,2	6	98,0
12	Î.M. "Apă-Canal" Rîșcani	347	3894,6	3907,0	339	-7,8	-2,2	324,6	1	100,3
13	Î.M. "Apă-Canal" Singerei	270	3633,6	3509,4	394	124,2	46,0	302,8	1	96,6
14	Î.M. "Apă-Canal" Cahul	2432	20563,9	20137,5	2859	426,7	17,5	1713,7	2	97,9
15	Î.M. "Apă-Canal" Cantemir	252	1649,8	976,2	343	91,3	36,2	137,5	2	59,2
16	Î.M. "Apă-Canal" Taraclia	1228	4058,4	4107,1	1180	-48,4	-3,9	338,2	3	101,2
17	Î.M. "Apă-Canal" Edineț	1567	13861,5	14563,7	1931	364,3	23,2	1155,1	2	105,1
18	Î.M. "GCL" Briceni	779	2486,2	2486,2	632	-147,1	-18,9	207,2	3	100,0
19	Î.M. "Apă-Canal" Dondușeni	199	2512,5	2482,4	229	30,1	15,1	209,4	1	98,8
20	Î.M. "Apă-Canal" Basarabeasca	315	2269,1	1916,7	668	352,7	112,0	189,1	4	84,5
21	Î.M. "Apă-Canal Service" Leova	893	4197,4	4135,7	955	61,8	6,9	349,8	3	98,5
22	Î.M. "Amen-Ver" Hîncești	2241	10900,9	11148,7	1993	-247,6	-11,0	908,4	2	102,3
23	Î.M. "Regia Apă-Canal" Orhei	2529	17469,9	17469,9	2782	253,4	10,0	1455,8	2	100,0
24	Î.M. "SCL" Rezina	2387	8509,1	8866,7	2897	510,4	21,4	709,1	4	104,2
25	Î.M. "Apă-Canal" Telenești	201	1877,7	1864,9	214	12,8	6,4	156,5	1	99,3
26	Î.M. Regia "Apă-Soldănești"	121	952,3	948,2	125	3,9	3,2	79,4	2	99,6
27	Î.M. "Apă-Canal" Drochia	1076	2613,2	2551,8	972	-104,1	-9,7	217,8	4	97,7
28	S.A. "Servicii Comunale" Florești	3319	17556,2	17305,9	3545	226,3	6,8	1463,0	2	98,6
29	Î.M. "DAC" Soroca	2049	15384,3	15160,1	2273	223,9	10,9	1282,0	2	98,5
30	Î.I.S. "Acva Nord"	59418	28919,0	9504,1	62010	2591,8	4,4	2409,9	26	32,9
31	Î.M. "Apă-Canal" Căușeni	764	5692,2	5836,4	620	-144,2	-18,9	474,4	1	102,5
32	Î.M. "Apă-Canal" Ștefan Vodă	1071	7045,4	7026,1	1091	19,5	1,8	587,1	2	99,7
33	Î.M. "Apă-Canal" Ungheni	2251	19862,0	18916,0	3194	942,7	41,9	1655,2	2	95,2
34	Î.M. "GAAC" Nisporeni	1087	5790,5	2970,7	3907	2819,9	259,4	482,5	8	51,3
35	Î.M. "GCL" Călărași	983	8928,4	8620,1	1291	308,4	31,4	744,0	2	96,5
36	Î.M. "Су-Канал" Comrat	1965	8501,7	8914,3	1905	-60,1	-3,1	708,5	3	104,9
37	S.A. "Apă-Termo" Ceadr-Lunga	1774	12431,2	11940,0	2511	736,8	41,5	1035,9	2	96,0
38	Î.M. "Apă-Canal" Vulcănești	684	1801,2	1851,9	497	-186,8	-27,3	150,1	3	102,8
39	Î.M. "GLC" Ocnița	455	1666,6	1400,2	266	-188,6	-41,5	138,9	2	84,0
40	Î.M. "Apă-Canal" Cimișlia	1222	4717,7	4840,8	1099	-123,3	-10,1	393,1	3	102,6
41	<b>Total:</b>	<b>695753</b>	<b>965911,5</b>	<b>889525,8</b>	<b>758847</b>	<b>63093,6</b>	<b>9,1</b>	<b>80492,6</b>	<b>9</b>	<b>92,1</b>
42	<b>Fara Chisinau</b>	<b>120746</b>	<b>367089,8</b>	<b>343361,7</b>	<b>136483</b>	<b>15736,6</b>	<b>13,0</b>	<b>30590,8</b>	<b>4</b>	<b>93,5</b>



Tabelul Nr.54

## ANALIZA achitărilor populației pentru serviciile comunale primite în anul 2012

Анализ расчетов населения за полученные коммунальные услуги за 2012г.

(mii lei)

Nr. crt.		Datoriile la situația de 01.01.2012 Задолженность по состоянию на 01.01.12г.	2012		Datoriile la situația de 01.01.2013 Задолженность по состоянию на 01.01.13г.	Deviere Отклонение		Calcul mediu lunar Среднемесячное начисление	Datorii în luni Задолженность в месяцах	Plată în procent Оплата в %
			calculat начислено	achitat выплачено		suma сумма	%			
1	2	3	4	5	6	7	8	9	10	11
1	S.A. "Apă-Canal Chișinău"	419004,2	329169,1	287661,6	460511,7	41507,5	9,9	27430,8	17	87,4
2	Î.M. "RCL" Cricova	2647,7	2535,1	2535,1	2647,7	0,0		211,3	13	100,0
3	Î.M. "RCL" Ciorescu	3045,8	1388,3	1999,1	2435,0	-610,8	-20,1	115,7	21	144,0
4	Î.M. "Apă-Canal" Anenii Noi	299,1	3391,3	3991,3	-300,9	-600,0	-200,6	282,6	-1	117,7
5	Î.M. "Comunservice" Criuleni	273,1	2365,9	2338,5	300,5	27,4	10,0	197,2	2	98,8
6	Î.M. "Apă-Canal" Strășeni	1459,3	3225,5	3225,5	1459,3	0,0		268,8	5	100,0
7	Î.M. "DC" Cojușna		18,5	18,5				1,5		100,0
8	Î.M.C. "Floreni-service"	164,4	1189,2	1171,2	182,4	18,0	10,9	99,1	2	98,5
9	Î.M. Regia "Apă-Canal Bălți"	8399,5	36601,7	35770,2	9231,0	831,5	9,9	3050,1	3	97,7
10	Î.M. DPGLC Fălești	851,1	4131,3	4013,6	968,8	117,7	13,8	344,3	3	97,2
11	Î.M. "Servicii Comunale Glodeni"	421,2	1953,5	2017,4	357,3	-63,9	-15,2	162,8	2	103,3
12	Î.M. "Apă-Canal" Rîșcani	214,6	2070,7	2064,0	221,3	6,7	3,1	172,6	1	99,7
13	Î.M. "Apă-Canal" Sîngerei	178,8	1900,7	1832,6	246,9	68,1	38,1	158,4	2	96,4
14	Î.M. "Apă-Canal" Cahul	1270,3	7072,2	6944,4	1398,1	127,8	10,1	589,4	2	98,2
15	Î.M. "Apa-Canal" Cantemir	158,7	968,9	976,2	151,4	-7,3	-4,6	80,7	2	100,8
16	Î.M. "Apă-Canal" Taraclia	378,6	1907,9	1927,8	358,7	-19,9	-5,3	159,0	2	101,0
17	Î.M. "Apă-Canal" Edineț		4253,9	4253,9				354,5		100,0
18	Î.M. "GCL" Briceni	313,9	1301,5	1301,5	313,9			108,5	3	100,0
19	Î.M. "Apă-Canal" Dondușeni	144,9	1336,8	1306,6	175,1	30,2	20,8	111,4	2	97,7
20	Î.M. "Apă-Canal" Basarabeasca	174,8	631,2	371,4	434,6	259,8	148,6	52,6	8	58,8
21	Î.M. "Apă-Canal Service" Leova	737,8	2246,2	2200,0	784,0	46,2	6,3	187,2	4	97,9
22	Î.M. "Amen-Ver" Hîcești	697,1	4259,1	4063,6	892,6	195,5	28,0	354,9	3	95,4
23	Î.M. "Regia Apă-Canal" Orhei	1095,0	9414,4	9414,4	1095,0			784,5	1	100,0
24	Î.M. "SCL" Rezina	1780,0	2465,2	2465,2	1780,0			205,4	9	100,0
25	Î.M. "Apă-Canal" Telenești	157,5	808,1	819,1	146,5	-11,0	-7,0	67,3	2	101,4
26	Î.M. Regia "Apă-Soldănești"	108,7	782,3	852,8	38,2	-70,5	-64,9	65,2	1	109,0
27	Î.M. "Apă-Canal" Drochia	430,6	3259,5	3231,3	458,8	28,2	6,5	271,6	2	99,1
28	S.A. "Servicii Comunale" Florești	1261,9	6167,5	6080,1	1349,3	87,4	6,9	514,0	3	98,6
29	Î.M. "DAC" Soroca	1298,9	5916,4	5872,9	1342,4	43,5	3,3	493,0	3	99,3
30	Î.I.S. "Acva Nord"		174,1	174,1				14,5		100,0
31	Î.M. "Apă-Canal" Căușeni	289,6	2945,6	2876,8	358,4	68,8	23,8	245,5	1	97,7
32	Î.M. "Apă-Canal" Ștefan Vodă	696,2	2883,1	2950,9	628,4	-67,8	-9,7	240,3	3	102,4
33	Î.M. "Apă-Canal" Ungheni	1410,0	8949,0	8689,0	1670,0	260,0	18,4	745,8	2	97,1
34	Î.M. "GAAC" Nisporeni	914,7	1512,9	1370,1	1057,5	142,8	15,6	126,1	8	90,6
35	Î.M. "GCL" Călărași	580,5	3619,1	3443,7	755,9	175,4	30,2	301,6	3	95,2
36	Î.M. "Су-Канал" Comrat	1173,3	5196,8	5196,8	1173,3			433,1	3	100,0
37	S.A. "Apă-Termo" Ceadîr-Lunga	639,5	4480,0	4417,2	702,3	62,8	9,8	373,3	2	98,6
38	Î.M. "Apă-Canal" Vulcănești	307,3	1729,8	1727,9	309,2	1,9	0,6	144,2	2	99,9
39	Î.M. "GLC" Ocnița	293,2	896,8	697,1	492,9	199,7	68,1	74,7	7	77,7
40	Î.M. "Apă-Canal" Cimișlia	316,1	1309,4	1198,5	427,0	110,9	35,1	109,1	4	91,5
41	<b>Total:</b>	<b>453587,9</b>	<b>476428,5</b>	<b>433461,9</b>	<b>496554,5</b>	<b>42966,6</b>	<b>9,5</b>	<b>39702,4</b>	<b>13</b>	<b>91,0</b>
42	<b>Fara Chisinau</b>	<b>34583,7</b>	<b>147259,4</b>	<b>145800,3</b>	<b>36042,8</b>	<b>1459,1</b>	<b>4,2</b>	<b>12271,6</b>	<b>3</b>	<b>99,0</b>

Tabelul Nr.55

**DINAMICA datoriilor debitoare ale populației pentru serviciile acordate în anii 2011-2012**

Динамика дебиторской задолженности населения за предоставленные услуги за 2011-2012гг.

Nr. crt.		Datoriilor debitoare							
		Дебиторская задолженность							
		datorii (mii lei)				datorii (luni)			
		задолженность (тыс.лей)				задолженность (месяц)			
		2011	2012	deviere (+, -)		2011	2012	deviere (+, -)	
				отклонение (+, -)				отклонение (+, -)	
				mii lei	%			mii lei	%
				тыс.лей				тыс.лей	
1	2	3	4	5	6	7	8	9	10
1	S.A."Apă-Canal Chișinău"	419004,2	460511,7	41507,5	9,9	15,0	17,0	2,0	13,3
2	Î.M. "RCL" Cricova	2647,7	2647,7			11,0	13,0	2,0	18,2
3	Î.M. "RCL" Ciorescu	3045,8	2435,0	-610,8	-20,1	21,0	21,0		
4	Î.M."Apă-Canal" Anenii Noi	299,1	-300,9	-600,0	-200,6	1,0	-1,0	-2,0	-200,0
5	Î.M. “Comunservice” Criuleni	273,1	300,5	27,4	10,0	2,0	2,0		
6	Î.M."Apă-Canal" Strășeni	1459,3	1459,3			6,0	5,0	-1,0	-16,7
7	Î.M."DC" Cojușna								
8	Î.M.C.“Floreni-service”	164,4	182,4	18,0	10,9	2,0	2,0		
9	Î.M.Regia "Apă-Canal Bălți"	8399,5	9231,0	831,5	9,9	3,0	3,0		
10	Î.M. DPGLC Fălești	851,1	968,8	117,7	13,8	3,0	3,0		
11	Î.M. "Servicii Comunale Glodeni"	421,2	357,3	-63,9	-15,2	3,0	2,0	-1,0	-33,3
12	Î.M. "Apă-Canal" Rîșcani	214,6	221,3	6,7	3,1	1,0	1,0		
13	Î.M."Apă-Canal" Sîngerei	178,8	246,9	68,1	38,1	1,0	2,0	1,0	100,0
14	Î.M. "Apă-Canal" Cahul	1270,3	1398,1	127,8	10,1	2,0	2,0		
15	Î.M. "Apa-Canal" Cantemir	158,7	151,4	-7,3	-4,6	2,0	2,0		
16	Î.M."Apă-Canal" Taraclia	378,6	358,7	-19,9	-5,3	3,0	2,0	-1,0	-33,3
17	Î.M. "Apă-Canal" Edineț								
18	Î.M. “GCL” Briceni	313,9	313,9			3,0	3,0		
19	Î.M. "Apă-Canal" Dondușeni	144,9	175,1	30,2	20,8	1,0	2,0	1,0	100,0
20	Î.M. "Apă-Canal" Basarabasca	174,8	434,6	259,8	148,6	2,0	8,0	6,0	300,0
21	Î.M. "Apă-Canal Service" Leova	737,8	784,0	46,2	6,3	5,0	4,0	-1,0	-20,0
22	Î.M. “Amen-Ver” Hîcești	697,1	892,6	195,5	28,0	2,0	3,0	1,0	50,0
23	Î.M. "Regia Apă-Canal" Orhei	1095	1095,0			2,0	1,0	-1,0	-50,0
24	Î.M. "SCL" Rezina	1780	1780,0			7,0	9,0	2,0	28,6
25	Î.M. "Apă-Canal" Telenești	157,5	146,5	-11,0	-7,0	3,0	2,0	-1,0	-33,3
26	Î.M. Regia “Apă-Soldănești”	108,7	38,2	-70,5	-64,9	3,0	1,0	-2,0	-66,7
27	Î.M. "Apă-Canal" Drochia	430,6	458,8	28,2	6,5	2,0	2,0		
28	S.A."Servicii Comunale" Florești	1261,9	1349,3	87,4	6,9	3,0	3,0		
29	Î.M. "DAC" Soroca	1298,9	1342,4	43,5	3,3	3,0	3,0		
30	Î.I.S. "Acva Nord"								
31	Î.M. "Apă-Canal" Căușeni	289,6	358,4	68,8	23,8	1,0	1,0		
32	Î.M."Apă-Canal" Ștefan Vodă	696,2	628,4	-67,8	-9,7	3,0	3,0		
33	Î.M. "Apă-Canal" Ungheni	1410	1670,0	260,0	18,4	3,0	2,0	-1,0	-33,3
34	Î.M. “GAAC” Nisporeni	914,7	1057,5	142,8	15,6	11,0	8,0	-3,0	-27,3
35	Î.M. "GCL" Călărași	580,5	755,9	175,4	30,2	2,0	3,0	1,0	50,0
36	Î.M. "Cy-Канал" Comrat	1173,3	1173,3			3,0	3,0		
37	S.A. "Apă-Termo" Ceadăr-Lunga	639,5	702,3	62,8	9,8	2,0	2,0		
38	Î.M. "Apă-Canal" Vulcănești	307,3	309,2	1,9	0,6	3,0	2,0	-1,0	-33,3
39	Î.M. "GLC" Ocnița	293,2	492,9	199,7	68,1	5,0	7,0	2,0	40,0
40	Î.M. "Apă-Canal" Cimișlia	316,1	427,0	110,9	35,1	5,0	4,0	-1,0	-20,0
41	Total:	453587,9	496554,5	42966,6	9,5	12,0	13,0	1,0	8,3
42	Fara Chisinau	34583,7	36042,8	1459,1	4,2	3,0	3,0		

Tabelul Nr.56

**DINAMICA ponderii datoriilor populației pentru serviciile de aprovizionare cu apă și canalizare  
primite în totalul datoriilor (2011-2012)**

*Динамика удельного веса задолженности населения за полученные услуги  
по водоснабжению и канализации к общей задолженности (2011-2012)*

(mii lei)

Nr. crt.		2011			2012			Deviere (%) Отклонение (%)
		Total datorii Всего задолженность	Inclusiv populației В том числе население	Pondere datoriilor populației în totalul datoriilor % Удельный вес задолженности населения к общей задолженности %	Total datorii Всего задолженность	Inclusiv populației В том числе население	Pondere datoriilor populației în totalul datoriilor % Удельный вес задолженности населения к общей задолженности %	
1	2	3	4	5	6	7	8	9
1	S.A. "Apă-Canal Chișinău"	575007,0	419004,2	72,9	622364,0	460511,7	74,0	1,1
2	Î.M. "RCL" Cricova	2836,0	2647,7	93,4	4313,2			-93,4
3	Î.M. "RCL" Ciorescu	3125,0	3045,8	97,5	3520,1	467,3	13,3	-84,2
4	Î.M. "Apă-Canal" Anenii Noi	1193,0	299,1	25,1	1316,2			-25,1
5	Î.M. "Comunservise" Criuleni	550,0	273,1	49,7	847,6	300,6	35,5	-14,2
6	Î.M. "Apă-Canal" Strășeni	1507,0	1459,3	96,8	1846,1			-96,8
7	Î.M. "DC" Cojușna	629,0			646,4			
8	Î.M.C. "Floreni-service"	565,0	164,4	29,1	627,9	182,4	29,0	-0,1
9	Î.M. Regia "Apă-Canal Bălți"	14053,0	8399,5	59,8	17770,3	9230,6	51,9	-7,9
10	Î.M. DPGLC Fălești	1487,0	851,1	57,2	1681,8	968,8	57,6	0,4
11	Î.M. "Servicii Comunale Glodeni"	922,0	421,2	45,7	1191,1	441,5	37,1	-8,6
12	Î.M. "Apă-Canal" Rîșcani	347,0	214,6	61,8	339,2	201,8	59,5	-2,3
13	Î.M. "Apă-Canal" Singerei	270,0	178,8	66,2	394,2	246,9	62,6	-3,6
14	Î.M. "Apă-Canal" Cahul	2432,0	1270,3	52,2	2858,7	1398,0	48,9	-3,3
15	Î.M. "Apă-Canal" Cantemir	252,0	158,7	63,0	343,3	151,4	44,1	-18,9
16	Î.M. "Apă-Canal" Taraclia	1228,0	378,6	30,8	1179,6	358,7	30,4	-0,4
17	Î.M. "Apă-Canal" Edineț	1567,0			1931,3			
18	Î.M. "GCL" Briceni	779,0	313,9	40,3	631,9	361,4	57,2	16,9
19	Î.M. "Apă-Canal" Dondușeni	199,0	144,9	72,8	229,1	175,1	76,4	3,6
20	Î.M. "Apă-Canal" Basarabeasca	315,0	174,8	55,5	667,7	434,7	65,1	9,6
21	Î.M. "Apă-Canal Service" Leova	893,0	737,8	82,6	954,8	783,9	82,1	-0,5
22	Î.M. "Amen-Ver" Hîrcești	2241,0	697,1	31,1	1993,4	892,5	44,8	13,7
23	Î.M. "Regia Apă-Canal" Orhei	2529,0	1095,0	43,3	2782,4	1207,2	43,4	0,1
24	Î.M. "SCL" Rezina	2387,0	1780,0	74,6	2897,4			-74,6
25	Î.M. "Apă-Canal" Telenești	201,0	157,5	78,4	213,8	146,5	68,5	-9,9
26	Î.M. Regia "Apă-Soldănești"	121,0	108,7	89,8	124,9	38,2	30,6	-59,2
27	Î.M. "Apă-Canal" Drochia	1076,0	430,6	40,0	971,9	458,8	47,2	7,2
28	S.A. "Servicii Comunale" Florești	3319,0	1261,9	38,0	3545,3	1349,3	38,1	0,1
29	Î.M. "DAC" Soroca	2049,0	1298,9	63,4	2272,9	1342,4	59,1	-4,3
30	Î.I.S. "Acva Nord"	59418,0			62009,8			
31	Î.M. "Apă-Canal" Căușeni	764,0	289,6	37,9	619,8	358,3	57,8	19,9
32	Î.M. "Apă-Canal" Ștefan Vodă	1071,0	696,2	65,0	1090,5	628,4	57,6	-7,4
33	Î.M. "Apă-Canal" Ungheni	2251,0	1410,0	62,6	3193,7	1670,0	52,3	-10,3
34	Î.M. "GAAC" Nisporeni	1087,0	914,7	84,1	3906,9	1057,5	27,1	-57,0
35	Î.M. "GCL" Călărași	983,0	580,5	59,1	1291,4	755,9	58,5	-0,6
36	Î.M. "Cy-Kanal" Comrat	1965,0	1173,3	59,7	1904,9			-59,7
37	S.A. "Apă-Termo" Ceadâr-Lunga	1774,0	639,5	36,0	2510,8	702,3	28,0	-8,0
38	Î.M. "Apă-Canal" Vulcănești	684,0	307,3	44,9	497,2	309,1	62,2	17,3
39	Î.M. "GLC" Ocnița	455,0	293,2	64,4	266,4	199,7	75,0	10,6
40	Î.M. "Apă-Canal" Cimișlia	1222,0	316,1	25,9	1098,7	426,9	38,9	13,0
41	<b>Total:</b>	<b>695753,0</b>	<b>453587,9</b>	<b>65,2</b>	<b>758846,6</b>	<b>487757,8</b>	<b>64,3</b>	<b>-0,9</b>
42	<b>Fara Chisinau</b>	<b>120746,0</b>	<b>34583,7</b>	<b>28,6</b>	<b>136482,6</b>	<b>27246,1</b>	<b>20,0</b>	<b>-8,6</b>

## Анализ кредиторской задолженности

Tabelul Nr.45

## ANALIZA datoriilor creditoare a întreprinderilor Asociației "Moldova Apă-Canal" pentru situația la 01.01.2013

Анализ кредиторской задолженности по предприятиям Ассоциации "Moldova Apă-Canal" по состоянию на 01.01.2013г.

(mii lei)

Nr. crt.		Total Всего	Inclusiv:									
			Complexul termoelectric Термоэнергетический комплекс	inclusiv: в том числе:			Față de buget Перед бюджетом	inclusiv: в том числе:		Fondul social Социальный фонд	Salariu Зарплата	Alți creditori Другие кредиторы
				energia electrică электроэнергия	energia termică/gaz теплоэнергия/газ	apăși canalizare вода и канализация		de stat государственный	local местный			
1	2	3	4	5	6	7	8	9	10	11	12	13
1	S.A. "Apă-Canal Chișinău"	285081	46464,8	28608,5	17856,3		11478,4			355,8	9380,4	217401,2
2	Î.M. "RCL" Cricova	4805					65,5			83,4	320,5	4335,4
3	Î.M. "RCL" Ciorescu	4015	3529,8	13,9	3515,9		33,9		33,9	109,3	239,9	102,3
4	Î.M. "Apă-Canal" Anenii Noi	3883					324,4			108,7	420,6	3029,1
5	Î.M. "Comunservic" Criuleni	288	41,5	37,8	3,7						118,5	127,5
6	Î.M. "Apă-Canal" Strășeni	3503					515,0			1291,9	202,4	1493,4
7	Î.M. "DC" Cojușna	1541	591,4			591,4	440,3	440,3		443,3	65,5	
8	Î.M.C. "Floreni-service"	1775	1539,1	12,6	490,7	1035,8	121,6	121,0		78,8	29,3	5,9
9	Î.M.Regia "Apă-Canal Bălți"	50916	43073,9	14952,3		28121,6	1985,5	1879,5	106,0	718,0	1203,3	3935,4
10	Î.M. DPGLC Fălești	14346	153,9	153,9			55,6	24,3	31,3	69,8	141,4	13925,6
11	Î.M. "Servicii Comunale Glodeni"	3088	2646,4			2646,4	19,4		19,4	124,4	280,4	17,1
12	Î.M. "Apă-Canal" Rîșcani	871					73,2		126,1	143,9	456,8	197,4
13	Î.M. "Apă-Canal" Sîngerei	321	54,2	54,2			47,2	33,8	13,3	114,7	79,9	24,9
14	Î.M. "Apă-Canal" Cahul	2752	298,2	292,3	5,9		149,4	39,6	109,8	133,7	351,8	1818,5
15	Î.M. "Apa-Canal" Cantemir	190	26,7	26,7			20,4	8,1	12,3	49,5	64,1	29,2
16	Î.M. "Apă-Canal" Taraclia	1384	40,8	40,8			58,7	43,8	14,9	496,3	157,2	631,3
17	Î.M. "Apă-Canal" Edineț	5158					605,5			790,6	2026,7	1735,3
18	Î.M. "GCL" Briceni	388	27,1	27,1			36,3	17,9	18,2	45,4	133,5	145,4
19	Î.M. "Apă-Canal" Dondușeni	499					9,9		9,9	47,1	313,4	128,1
20	Î.M. "Apă-Canal" Basarabasca	1686	33,6	33,6			138,4	67,8	70,6	1050,1	274,4	189,6
21	Î.M. "Apă-Canal Service" Leova	555	72,3	72,3			55,2	44,3	10,8	241,1	123,9	62,1
22	Î.M. "Amen-Ver" Hîcești	947	165,2	158,6	6,6		172,9	119,8	53,1	70,8	239,5	298,3
23	Î.M. "Regia Apă-Canal" Orhei	3979	269,5	210,4	38,9	20,2	167,9	82,4	85,6	138,3	512,2	2891,5
24	Î.M. "SCL" Rezina	1014					122,7			115,8	282,1	493,3
25	Î.M. "Apă-Canal" Telenești	289	42,5	42,5			48,8			75,2	114,6	7,5
26	Î.M. Regia "Apă-Soldănești"	148	26,8	26,8			7,2		7,2	9,8	48,4	55,5
27	Î.M. "Apă-Canal" Drochia	2977	204,3	204,3			1747,5		145,9		585,0	440,2
28	S.A. "Servicii Comunale" Florești	12639					173,2	80,0	93,2	187,0	845,9	11433,0
29	Î.M. "DAC" Soroca	12930	10711,7			10711,7	20,0	14,6	5,4	363,8	831,7	1002,8
30	Î.I.S. "Acva Nord"	66333					8636,3			1435,5	838,1	55422,8
31	Î.M. "Apă-Canal" Căușeni	906	217,7	210,8	6,9		132,4	100,4	31,9	81,1	299,3	175,3
32	Î.M. "Apă-Canal" Ștefan Vodă	627	51,4	38,2	13,2		83,4	47,5	35,9	186,9	165,6	140,0
33	Î.M. "Apă-Canal" Ungheni	1671	226,0	226,0			227,1	29,0	197,0	144,5	505,8	567,7
34	Î.M. "GAAC" Nisporeni	1096	59,6	59,6			17,6	11,3	6,3	119,1	201,5	698,1
35	Î.M. "GCL" Călărași	5002	429,9	429,9			217,1	121,7	95,4	2638,8	1061,1	654,7
36	Î.M. "Cy-Kanal" Comrat	5969					1514,3			331,0	1741,5	2381,7
37	S.A. "Apă-Termo" Ceadâr-Lunga	1164	294,3	180,7	113,6		33,6		40,5	69,9	285,6	480,7
38	Î.M. "Apă-Canal" Vulcănești	1248	51,2	51,2			29,0	5,5	23,5	238,4	593,3	336,5
39	Î.M. "GLC" Ocnița	90	30,6	30,6			5,5		5,6	7,2	41,1	5,2
40	Î.M. "Apă-Canal" Cimișlia	734	59,4	54,3	3,2	1,9	102,1	86,9	15,2	110,4	258,0	204,3
41	<b>Total:</b>	<b>506804</b>	<b>111433,8</b>	<b>46249,9</b>	<b>22054,9</b>	<b>43129,0</b>	<b>29692,4</b>	<b>3419,5</b>	<b>1418,2</b>	<b>12819,3</b>	<b>25834,2</b>	<b>327023,8</b>
42	<b>Fara Chisinau</b>	<b>221723</b>	<b>64969,0</b>	<b>17641,4</b>	<b>4198,6</b>	<b>43129,0</b>	<b>18214,0</b>	<b>3419,5</b>	<b>1418,2</b>	<b>12463,5</b>	<b>16453,8</b>	<b>109622,6</b>

Tabelul Nr.49 (1-2)

## Dinamica datoriilor creditoare cu termenul de creare (2011-2012)

Динамика кредиторской задолженности по срокам образования (2011-2012)

Nr. crt.		Total Всего							
		2011	2012	deviere (+, -) отклонение (+, -)		Termenul de plată n-a sosit Срок оплаты не наступил			
				mii lei тыс.лей	%	2011	2012	deviere (+, -) отклонение (+, -)	
								mii lei тыс.лей	%
1	2	3	4	5	6	7	8	9	10
1	S.A."Apă-Canal Chișinău"	243272	285080,6	41808,6	17,2	212794,7	240388,2	27593,5	13,0
2	Î.M. "RCL" Cricova	4248	4804,8	556,8	13,1		4476,3	4476,3	100,0
3	Î.M. "RCL" Ciorescu	3712	4015,2	303,2	8,2		382	382,0	100,0
4	Î.M."Apă-Canal" Anenii Noi	3221	3882,8	661,8	20,5	457,1	746,6	289,5	63,3
5	Î.M. “Comunservice” Criuleni	325	287,5	-37,5	-11,5	192,8	162,7	-30,1	-15,6
6	Î.M."Apă-Canal" Strășeni	2757	3502,7	745,7	27,0		3502,7	3502,7	100,0
7	Î.M."DC" Cojușna	1417	1540,5	123,5	8,7		508,8	508,8	100,0
8	Î.M.C.“Floreni-service”	2317	1774,7	-542,3	-23,4		1774,7	1774,7	100,0
9	Î.M.Regia "Apă-Canal Bălți"	47522	50916,1	3394,1	7,1		718,4	718,4	100,0
10	Î.M. DPGLC Fălești	950	14346,3	13396,3	1410,1		92,7	92,7	100,0
11	Î.M. "Servicii Comunale Glodeni"	2592	3087,7	495,7	19,1		50,1	50,1	100,0
12	Î.M. "Apă-Canal" Rîșcani	489	871,3	382,3	78,2	332,3	38,9	-293,4	-88,3
13	Î.M."Apă-Canal" Sîngerei	362	320,9	-41,1	-11,4		114,7	114,7	100,0
14	Î.M. "Apă-Canal" Cahul	2694	2751,6	57,6	2,1	2693,9	2751,6	57,7	2,1
15	Î.M. "Apa-Canal" Cantemir	169	189,9	20,9	12,4	146,4	182,8	36,4	24,9
16	Î.M."Apă-Canal" Taraclia	1637	1384,3	-252,7	-15,4	370,9	743,2	372,3	100,4
17	Î.M. "Apă-Canal" Edineț	9888	5158,1	-4729,9	-47,8		3137,6	3137,6	100,0
18	Î.M. “GCL” Briceni	286	387,7	101,7	35,6	286,4	387,7	101,3	35,4
19	Î.M. "Apă-Canal" Dondușeni	668	498,5	-169,5	-25,4	134,6	57	-77,6	-57,7
20	Î.M. "Apă-Canal" Basarabeasca	1998	1686,1	-311,9	-15,6		1065,7	1065,7	100,0
21	Î.M. "Apă-Canal Service" Leova	555	554,6	-0,4	-0,1		245,3	245,3	100,0
22	Î.M. “Amen-Ver” Hîcești	10831	946,7	-9884,3	-91,3	713,7	799,7	86,0	12,0
23	Î.M. "Regia Apă-Canal" Orhei	4261	3979,4	-281,6	-6,6		3259,3	3259,3	100,0
24	Î.M. "SCL" Rezina	695	1013,9	318,9	45,9		238,5	238,5	100,0
25	Î.M. "Apă-Canal" Telenești	256	288,6	32,6	12,7		75,3	75,3	100,0
26	Î.M. Regia “Apă-Soldănești”	187	147,7	-39,3	-21,0	119,8	99,3	-20,5	-17,1
27	Î.M. "Apă-Canal" Drochia	1094	2977	1883,0	172,1		2627,3	2627,3	100,0
28	S.A."Servicii Comunale" Florești	3320	12639,1	9319,1	280,7	480,9	12178,1	11697,2	2432,4
29	Î.M. "DAC" Soroca	10716	12930	2214,0	20,7	549,5	802,6	253,1	46,1
30	Î.I.S. "Acva Nord"	64576	66332,7	1756,7	2,7	3372,5	59595,3	56222,8	1667,1
31	Î.M. "Apă-Canal" Căușeni	1288	905,8	-382,2	-29,7	521,8	823,3	301,5	57,8
32	Î.M."Apă-Canal" Ștefan Vodă	417	627,3	210,3	50,4	265,3	480,2	214,9	81,0
33	Î.M. "Apă-Canal" Ungheni	1579	1671,1	92,1	5,8	1578,7	1671,1	92,4	5,9
34	Î.M. “GAAC” Nisporeni	903	1095,9	192,9	21,4	327,6	250,2	-77,4	-23,6
35	Î.M. "GCL" Călărași	4799	5001,6	202,6	4,2	578,5	3043,2	2464,7	426,1
36	Î.M. "Cy-Канал" Comrat	4817	5968,5	1151,5	23,9	236,9	576,6	339,7	143,4
37	S.A. "Apă-Termo" Ceadâr-Lunga	1320	1164,1	-155,9	-11,8	734,7	1164,1	429,4	58,4
38	Î.M. "Apă-Canal" Vulcănești	1284	1248,4	-35,6	-2,8	233,7	459,2	225,5	96,5
39	Î.M. "GLC" Ocnița	1101	89,6	-1011,4	-91,9	90,7	89,6	-1,1	-1,2
40	Î.M. "Apă-Canal" Cimișlia	729	734,2	5,2	0,7		114,1	114,1	100,0
41	Total:	445252,0	506803,5	61551,5	13,8	227213,4	349874,7	122661,3	54,0
42	Fara Chisinau	201980,0	221722,9	19742,9	9,8	14418,7	109486,5	95067,8	659,3

Tabelul Nr.49 (2-2)

## Dinamica datoriilor creditoare cu termenul de creare (2011-2012)

Динамика кредиторской задолженности по срокам образования (2011-2012)

Inclusiv: В том числе:												
Cu termenul expirat Просроченные												
pînă la 3 luni до 3-х месяцев					de la 3 luni pînă la 1 an от 3-х до 1 года				mai mult de 1 an свыше 1 года			
	2011	2012	deviere (+, -) отклонение (+, -)		2011	2012	deviere (+, -) отклонение (+, -)		2011	2012	deviere (+, -) отклонение (+, -)	
			mii lei тыс.лей	%			mii lei тыс.лей	%			mii lei тыс.лей	%
1	11	12	13	14	15	16	17	18	19	20	21	22
1.	14327	11674	-2653,0	-18,5	8858,6	16836,2	7977,6	90,1	7291,9	16182,2	8890,3	121,9
2.	2138	328,5	-1809,5	-84,6					2110,3		-2110,3	-100,0
3.	3711,8	3633,2	-78,6	-2,1								
4.	29,2	545,4	516,2	1767,8	58,9	51,3	-7,6	-12,9	2676	2539,5	-136,5	-5,1
5.									132,1	124,8	-7,3	-5,5
6.					1036,3		-1036,3	-100,0	1721,1		-1721,1	-100,0
7.					222,6	159,1	-63,5	-28,5	1193,9	872,6	-321,3	-26,9
8.	2316,6		-2316,6	-100,0								
9.	29933,4	16492,5	-13440,9	-44,9	16540,2	20884	4343,8	26,3	1048	12821,2	11773,2	1123,4
10.	827,4	452,6	-374,8	-45,3	6,4	13319,3	13312,9	208014,1	116,4	481,7	365,3	313,8
11.		280,4	280,4	100,0	734,8	1562,2	827,4	112,6	1857,5	1195	-662,5	-35,7
12.	102,7	832,4	729,7	710,5					54,3		-54,3	-100,0
13.	350,8	206,2	-144,6	-41,2	11,7		-11,7	-100,0				
14.												
15.	3,9	1,8	-2,1	-53,8	13,7	0,8	-12,9	-94,2	5,4	4,5	-0,9	-16,7
16.	41,6	26,5	-15,1	-36,3	209,9	88	-121,9	-58,1	1014,5	526,6	-487,9	-48,1
17.		1297,2	1297,2	100,0		723,3	723,3	100,0				
18.												
19.	182,7	338,4	155,7	85,2	313,3	23,6	-289,7	-92,5	37,2	79,5	42,3	113,7
20.	463,1	481,5	18,4	4,0	834,6	77,7	-756,9	-90,7	700,1	61,2	-638,9	-91,3
21.	267,3	257	-10,3	-3,9	131,9		-131,9	-100,0	155,9	52,3	-103,6	-66,5
22.	154,8	57,3	-97,5	-63,0	42,3	21,7	-20,6	-48,7	49,4	68	18,6	37,7
23.	3127,6	53,6	-3074,0	-98,3	195,7	85,9	-109,8	-56,1	937,9	580,6	-357,3	-38,1
24.	455,8	287,9	-167,9	-36,8	239	487,5	248,5	104,0				
25.	244,2	190,7	-53,5	-21,9					11,7	22,6	10,9	93,2
26.	66,7	48,4	-18,3	-27,4								
27.	923,8	150,9	-772,9	-83,7	81,3	80,4	-0,9	-1,1	88,9	118,4	29,5	33,2
28.	2790,7	461	-2329,7	-83,5					48,4		-48,4	-100,0
29.	2156,4	2509,7	353,3	16,4	4104	5240,8	1136,8	27,7	3905,8	4376,9	471,1	12,1
30.	10225,1	3145,1	-7080,0	-69,2	12328	3537,1	-8790,9	-71,3	38650,8	55,2	-38595,6	-99,9
31.	496,1	82,5	-413,6	-83,4	250,4		-250,4	-100,0	19,6		-19,6	-100,0
32.	1	65,4	64,4	6440,0	16,8	32,1	15,3	91,1	134,2	49,6	-84,6	-63,0
33.												
34.		196,3	196,3	100,0	106,5	160	53,5	50,2	468,9	489,4	20,5	4,4
35.	1578,1	1045,5	-532,6	-33,7	1134,6	473,4	-661,2	-58,3	1508,2	439,5	-1068,7	-70,9
36.	831,6	532,6	-299,0	-36,0	3504,4	3167,6	-336,8	-9,6	244,5	1691,7	1447,2	591,9
37.	446,4		-446,4	-100,0	138,8		-138,8	-100,0				
38.	195,4	151,8	-43,6	-22,3	444,8	140,7	-304,1	-68,4	410	496,7	86,7	21,1
39.	130,9		-130,9	-100,0	343,6		-343,6	-100,0	535,4		-535,4	-100,0
40.	222,6	620,1	397,5	178,6	252,8		-252,8	-100,0	254,1		-254,1	-100,0
	78742,7	46446,4	-32296,3	-41,0	52155,9	67152,7	14996,8	28,8	67382,4	43329,7	-24052,7	-35,7
	64415,7	34772,4	-29643,3	-46,0	43297,3	50316,5	7019,2	16,2	60090,5	27147,5	-32943,0	-54,8

Tabelul Nr.50

**DINAMICA datoriilor creditoare cu termenul de creare în procente din datoriile totale (2011-2012)**

Динамика кредиторской задолженности по срокам образования в процентах к общей задолженности (2011-2012)

Nr. crt.		Termenul de plată n- a sosit			Cu termenul expirat								
		Срок оплаты не наступил			Просроченные								
					pînă la 3 luni до 3-х месяцев			de la 3 luni pînă от 3-х до 1 года			mai mult de 1 an свыше 1 года		
		2011	2012	deviere отклонение	2011	2012	deviere отклонение	2011	2012	deviere отклонение	2011	2012	deviere отклонение
1	2	3	4	5	6	7	8	9	10	11	12	13	14
1	S.A. "Apă-Canal Chișinău"	87,47	84,32	-3,15	5,89	4,09	-1,80	3,64	5,91	2,27	3,00	5,68	2,68
2	Î.M. "RCL" Cricova		93,16	93,16	50,33	6,84	-43,49				49,68		-49,68
3	Î.M. "RCL" Ciorescu		9,51	9,51	99,99	90,49	-9,50						
4	Î.M. "Apă-Canal" Anenii Noi	14,19	19,23	5,04	0,91	14,05	13,14	1,83	1,32	-0,51	83,08	65,40	-17,68
5	Î.M. "Comunservice" Criuleni	59,32	56,59	-2,73							40,65	43,41	2,76
6	Î.M. "Apă-Canal" Strășeni		100,00	100,00				37,59		-37,59	62,43		-62,43
7	Î.M. "DC" Cojușna		33,03	33,03				15,71	10,33	-5,38	84,26	56,64	-27,62
8	Î.M.C. "Floreni-service"		100,00	100,00	99,98		-99,98						
9	Î.M.Regia "Apă-Canal Bălți"		1,41	1,41	62,99	32,39	-30,60	34,81	41,02	6,21	2,21	25,18	22,97
10	Î.M. DPGLC Fălești		0,65	0,65	87,09	3,15	-83,94	0,67	92,84	92,17	12,25	3,36	-8,89
11	Î.M. "Servicii Comunale Glodeni"		1,62	1,62		9,08	9,08	28,35	50,59	22,24	71,66	38,70	-32,96
12	Î.M. "Apă-Canal" Rîșcani	67,96	4,46	-63,50	21,00	95,54	74,54				11,10		-11,10
13	Î.M. "Apă-Canal" Sîngerei		35,74	35,74	96,91	64,26	-32,65	3,23		-3,23			
14	Î.M. "Apă-Canal" Cahul	100,00	100,00										
15	Î.M. "Apa-Canal" Cantemir	86,63	96,26	9,63	2,31	0,95	-1,36	8,11	0,42	-7,69	3,20	2,37	-0,83
16	Î.M. "Apă-Canal" Taraclia	22,66	53,69	31,03	2,54	1,91	-0,63	12,82	6,36	-6,46	61,97	38,04	-23,93
17	Î.M. "Apă-Canal" Edineț		60,83	60,83		25,15	25,15		14,02	14,02			
18	Î.M. "GCL" Briceni	100,14	100,00	-0,14									
19	Î.M. "Apă-Canal" Dondușeni	20,15	11,43	-8,72	27,35	67,88	40,53	46,90	4,73	-42,17	5,57	15,95	10,38
20	Î.M. "Apă-Canal" Basarabeasca		63,21	63,21	23,18	28,56	5,38	41,77	4,61	-37,16	35,04	3,63	-31,41
21	Î.M. "Apă-Canal Service" Leova		44,23	44,23	48,16	46,34	-1,82	23,77		-23,77	28,09	9,43	-18,66
22	Î.M. "Amen-Ver" Hîcești	6,59	84,47	77,88	1,43	6,05	4,62	0,39	2,29	1,90	0,46	7,18	6,72
23	Î.M. "Regia Apă-Canal" Orhei		81,90	81,90	73,40	1,35	-72,05	4,59	2,16	-2,43	22,01	14,59	-7,42
24	Î.M. "SCL" Rezina		23,52	23,52	65,58	28,40	-37,18	34,39	48,08	13,69			
25	Î.M. "Apă-Canal" Telenești		26,09	26,09	95,39	66,08	-29,31				4,57	7,83	3,26
26	Î.M. Regia "Apă-Soldănești"	64,06	67,23	3,17	35,67	32,77	-2,90						
27	Î.M. "Apă-Canal" Drochia		88,25	88,25	84,44	5,07	-79,37	7,43	2,70	-4,73	8,13	3,98	-4,15
28	S.A. "Servicii Comunale" Florești	14,48	96,35	81,87	84,06	3,65	-80,41				1,46		-1,46
29	Î.M. "DAC" Soroca	5,13	6,21	1,08	20,12	19,41	-0,71	38,30	40,53	2,23	36,45	33,85	-2,60
30	Î.I.S. "Acva Nord"	5,22	89,84	84,62	15,83	4,74	-11,09	19,09	5,33	-13,76	59,85	0,08	-59,77
31	Î.M. "Apă-Canal" Căușeni	40,51	90,89	50,38	38,52	9,11	-29,41	19,44		-19,44	1,52		-1,52
32	Î.M. "Apă-Canal" Ștefan Vodă	63,62	76,55	12,93	0,24	10,43	10,19	4,03	5,12	1,09	32,18	7,91	-24,27
33	Î.M. "Apă-Canal" Ungheni	99,98	100,00	0,02									
34	Î.M. "GAAC" Nisporeni	36,28	22,83	-13,45		17,91	17,91	11,79	14,60	2,81	51,93	44,66	-7,27
35	Î.M. "GCL" Călărași	12,05	60,84	48,79	32,88	20,90	-11,98	23,64	9,46	-14,18	31,43	8,79	-22,64
36	Î.M. "Cy-Канал" Comrat	4,92	9,66	4,74	17,26	8,92	-8,34	72,75	53,07	-19,68	5,08	28,34	23,26
37	S.A. "Apă-Termo" Ceadâr-Lunga	55,66	100,00	44,34	33,82		-33,82	10,52		-10,52			
38	Î.M. "Apă-Canal" Vulcănești	18,20	36,78	18,58	15,22	12,16	-3,06	34,64	11,27	-23,37	31,93	39,79	7,86
39	Î.M. "GLC" Ocnița	8,24	100,00	91,76	11,89		-11,89	31,21		-31,21	48,63		-48,63
40	Î.M. "Apă-Canal" Cimișlia		15,54	15,54	30,53	84,46	53,93	34,68		-34,68	34,86		-34,86
41	<b>Total:</b>	<b>51,03</b>	<b>69,04</b>	<b>18,01</b>	<b>17,68</b>	<b>9,16</b>	<b>-8,52</b>	<b>11,71</b>	<b>13,25</b>	<b>1,54</b>	<b>15,13</b>	<b>8,55</b>	<b>-6,58</b>
42	<b>Fara Chisinau</b>	<b>7,14</b>	<b>49,38</b>	<b>42,24</b>	<b>31,89</b>	<b>15,68</b>	<b>-16,21</b>	<b>21,44</b>	<b>22,69</b>	<b>1,25</b>	<b>29,75</b>	<b>12,24</b>	<b>-17,51</b>

Tabelul Nr.57

**ANALIZA datoriilor creditoare de plată a salariului lucrătorilor întreprinderilor  
Asociației "Moldova Apă-Canal" la situația de 01.01.2013**

*Анализ кредиторской задолженности по заработной плате работникам  
предприятий - членов Ассоциации "Moldova Apă-Canal" по состоянию на 01.01.2013г.*

(mii lei)

Nr. crt.		Datorii la situația de 01.01.2012 Задолженность по состоянию на 01.01.2012г.	2012		Datorii la situația de 01.01.2013 Задолженность по состоянию на 01.01.2013г.	Deviere Отклонение		Fondul lunar de retribuire a muncii Месячный фонд оплаты труда	Datoric în luni Задолженность в месяцах	Plată în procent Оплата в %
			calculat начислено	achitat выплачено		suma сумма	%			
1	2	3	4	5	6	7	8	9	10	11
1	S.A. "Apă-Canal Chișinău"	9546	139575,9	139741,7	9380	-165,8	-1,7	11631,3		100,1
2	Î.M. "RCL" Cricova	499	2988,5	3167,1	321	-178,6	-35,8	249,0		106,0
3	Î.M. "RCL" Ciorescu	209	1213,1	1181,8	240	31,3	15,0	101,1	1	97,4
4	Î.M. "Apă-Canal" Anenii Noi	207	3017,8	2804,4	421	213,4	103,0	251,5	1	92,9
5	Î.M. "Comunservise" Criuleni	156	1601,9	1639,6	119	-37,7	-24,1	133,5		102,4
6	Î.M. "Apă-Canal" Strășeni	135	1978,6	1911,3	202	67,3	49,8	164,9		96,6
7	Î.M. "DC" Cojușna	175	276,8	385,8	66	-109,0	-62,5	23,1	2	139,4
8	Î.M.C. "Floreni-service"	39	341,0	351,0	29	-10,0	-25,4	28,4		102,9
9	Î.M. Regia "Apă-Canal Bălți"	2240	17381,4	18417,9	1203	-1036,5	-46,3	1448,5		106,0
10	Î.M. DPGLC Fălești	95	2976,4	2930,2	141	46,2	48,5	248,0		98,4
11	Î.M. "Servicii Comunale Glodeni"	107	2013,8	1840,1	280	173,7	162,8	167,8	1	91,4
12	Î.M. "Apă-Canal" Rîșcani	233	2385,8	2162,2	457	223,6	95,9	198,8	1	90,6
13	Î.M. "Apă-Canal" Sîngerei	76	1347,6	1344,1	80	3,5	4,6	112,3		99,7
14	Î.M. "Apă-Canal" Cahul	340	5783,8	5772,3	352	11,5	3,4	482,0		99,8
15	Î.M. "Apă-Canal" Cantemir	55	928,4	919,0	64	9,4	17,2	77,4		99,0
16	Î.M. "Apă-Canal" Taraclia	204	1670,3	1716,7	157	-46,4	-22,8	139,2		102,8
17	Î.M. "Apă-Canal" Edineț	1903	4137,3	4013,4	2027	123,9	6,5	344,8	5	97,0
18	Î.M. "GCL" Briceni	124	1892,5	1882,5	134	10,0	8,1	157,7		99,5
19	Î.M. "Apă-Canal" Dondușeni	257	1202,5	1146,4	313	56,1	21,8	100,2	2	95,3
20	Î.M. "Apă-Canal" Basarabeasca	259	1045,5	1029,8	274	15,7	6,1	87,1	2	98,5
21	Î.M. "Apă-Canal Service" Leova	106	1442,1	1423,7	124	18,4	17,4	120,2		98,7
22	Î.M. "Amen-Ver" Hîncești	266	3347,4	3373,4	240	-26,0	-9,8	279,0		100,8
23	Î.M. "Regia Apă-Canal" Orhei	580	6556,9	6624,7	512	-67,8	-11,7	546,4		101,0
24	Î.M. "SCL" Rezina	214	3461,6	3393,2	282	68,4	32,0	288,5		98,0
25	Î.M. "Apă-Canal" Telenești	87	904,3	876,6	115	27,7	31,9	75,4	1	96,9
26	Î.M. Regia "Apă-Soldănești"	67	454,1	472,5	48	-18,4	-27,5	37,8		104,1
27	Î.M. "Apă-Canal" Drochia	530	2549,1	2494,4	585	54,7	10,3	212,4	2	97,9
28	S.A. "Servicii Comunale" Florești	1095	6498,2	6747,5	846	-249,3	-22,8	541,5	1	103,8
29	Î.M. "DAC" Soroca	736	4899,2	4803,8	832	95,4	13,0	408,3	1	98,1
30	Î.I.S. "Acva Nord"	845	904,3	911,2	838	-6,9	-0,8	75,4	10	100,8
31	Î.M. "Apă-Canal" Căușeni	214	1656,1	1570,3	299	85,8	40,2	138,0	1	94,8
32	Î.M. "Apă-Canal" Ștefan Vodă	98	2126,7	2059,2	166	67,5	68,8	177,2		96,8
33	Î.M. "Apă-Canal" Ungheni	521	7221,0	7236,4	506	-15,4	-3,0	601,8		100,2
34	Î.M. "GAAC" Nisporeni	269	1388,1	1455,2	202	-67,1	-25,0	115,7	1	104,8
35	Î.M. "GCL" Călărași	1160	3742,6	3841,1	1061	-98,5	-8,5	311,9	2	102,6
36	Î.M. "Cy-Kanal" Comrat	1358	2806,3	2422,7	1742	383,6	28,2	233,9	6	86,3
37	S.A. "Apă-Termo" Ceadr-Lunga	240	2828,0	2782,4	286	45,6	19,0	235,7		98,4
38	Î.M. "Apă-Canal" Vulcănești	528	1672,7	1607,5	593	65,2	12,3	139,4	3	96,1
39	Î.M. "GLC" Ocnița	313	451,6	723,1	41	-271,5	-86,9	37,6		160,1
40	Î.M. "Apă-Canal" Cimișlia	214	1445,6	1401,7	258	43,9	20,5	120,5	1	97,0
41	<b>Total:</b>	<b>26297</b>	<b>250114,8</b>	<b>250577,9</b>	<b>25834,2</b>	<b>-463,1</b>	<b>-1,8</b>	<b>20842,9</b>		<b>100,2</b>
42	<b>Fara Chisinau</b>	<b>16751</b>	<b>110538,9</b>	<b>110836,2</b>	<b>16453,8</b>	<b>-297,3</b>	<b>-1,8</b>	<b>9211,6</b>		<b>100,3</b>



Tabelul Nr.58

**DINAMICA datoriilor creditoare de plată a salariului lucrătorilor întreprinderilor (2011-2012)***Динамика кредиторской задолженности по заработной плате работникам предприятий (2011-2012)*

Nr. crt.		Datoriile creditoare Кредиторская задолженность							
		datorii (mii lei) задолженность (тыс.лей)				datorii (luni) задолженность (месяц)			
		2011	2012	deviere (+, -) отклонение (+, -)		2011	2012	deviere (+, -) отклонение (+, -)	
				mii lei тыс.лей	%			luni месяц	%
1	2	3	4	5	6	7	8	9	10
1	S.A. "Apă-Canal Chișinău"	8536,6	9380,4	843,8	9,9	1		-1	-100,0
2	Î.M. "RCL" Cricova	604,5	320,5	-284,0	-47,0	3		-3	-100,0
3	Î.M. "RCL" Ciorescu	154,8	239,9	85,1	55,0	2	1	-1	-50,0
4	Î.M. "Apă-Canal" Anenii Noi	265,9	420,6	154,7	58,2	1	1		
5	Î.M. "Comunservice" Criuleni	172,6	118,5	-54,1	-31,3	1		-1	-100,0
6	Î.M. "Apă-Canal" Strășeni	217,1	202,4	-14,7	-6,8	2		-2	-100,0
7	Î.M. "DC" Cojușna	111,6	65,5	-46,1	-41,3	4	2	-2	-50,0
8	Î.M.C. "Floreni-service"	49,5	29,3	-20,2	-40,8	1		-1	-100,0
9	Î.M.Regia "Apă-Canal Bălți"	2251,8	1203,3	-1048,5	-46,6	2		-2	-100,0
10	Î.M. DPGLC Fălești	85,7	141,4	55,7	65,0				
11	Î.M. "Servicii Comunale Glodeni"	124,5	280,4	155,9	125,2	1	1		
12	Î.M. "Apă-Canal" Rîșcani	172,8	456,8	284,0	164,4	1	1		
13	Î.M. "Apă-Canal" Sîngerei	87,1	79,9	-7,2	-8,3	1		-1	-100,0
14	Î.M. "Apă-Canal" Cahul	324,4	351,8	27,4	8,4	1		-1	-100,0
15	Î.M. "Apa-Canal" Cantemir	69,5	64,1	-5,4	-7,8	1		-1	-100,0
16	Î.M. "Apă-Canal" Taraclia	356,1	157,2	-198,9	-55,9	3		-3	-100,0
17	Î.M. "Apă-Canal" Edineț	-1637,3	2026,7	3664,0	-223,8		5	5	100,0
18	Î.M. "GCL" Briceni	162,9	133,5	-29,4	-18,0	1		-1	-100,0
19	Î.M. "Apă-Canal" Dondușeni	374,9	313,4	-61,5	-16,4	4	2	-2	-50,0
20	Î.M. "Apă-Canal" Basarabeasca	344,3	274,4	-69,9	-20,3	4	2	-2	-50,0
21	Î.M. "Apă-Canal Service" Leova	103,3	123,9	20,6	19,9	1		-1	-100,0
22	Î.M. "Amen-Ver" Hîcești	267,1	239,5	-27,6	-10,3	1		-1	-100,0
23	Î.M. "Regia Apă-Canal" Orhei	598,5	512,2	-86,3	-14,4	2		-2	-100,0
24	Î.M. "SCL" Rezina	215,1	282,1	67,0	31,1	1		-1	-100,0
25	Î.M. "Apă-Canal" Telenești	36,4	114,6	78,2	214,8	1	1		
26	Î.M. Regia "Apă-Soldănești"	92,3	48,4	-43,9	-47,6	3		-3	-100,0
27	Î.M. "Apă-Canal" Drochia	808,4	585,0	-223,4	-27,6	4	2	-2	-50,0
28	S.A. "Servicii Comunale" Florești	1412,4	845,9	-566,5	-40,1	3	1	-2	-66,7
29	Î.M. "DAC" Soroca	903,8	831,7	-72,1	-8,0	2	1	-1	-50,0
30	Î.I.S. "Acva Nord"	273,7	838,1	564,4	206,2	1	10	9	900,0
31	Î.M. "Apă-Canal" Căușeni	217,1	299,3	82,2	37,9	2	1	-1	-50,0
32	Î.M. "Apă-Canal" Ștefan Vodă	160,2	165,6	5,4	3,4	1		-1	-100,0
33	Î.M. "Apă-Canal" Ungheni	624,0	505,8	-118,2	-18,9	1		-1	-100,0
34	Î.M. "GAAC" Nisporeni	290,0	201,5	-88,5	-30,5	3	1	-2	-66,7
35	Î.M. "GCL" Călărași	1280,0	1061,1	-218,9	-17,1	4	2	-2	-50,0
36	Î.M. "Cy-Канал" Comrat	1640,4	1741,5	101,1	6,2	7	6	-1	-14,3
37	S.A. "Apă-Termo" Ceadăr-Lunga	92,4	285,6	193,2	209,1				
38	Î.M. "Apă-Canal" Vulcănești	563,0	593,3	30,3	5,4	5	3	-2	-40,0
39	Î.M. "GLC" Ocnița	244,7	41,1	-203,6	-83,2	5		-5	-100,0
40	Î.M. "Apă-Canal" Cimișlia	-478,3	258,0	736,3	-153,9	-6	1	7	-116,7
41	<b>Total:</b>	<b>22173,8</b>	<b>25834,2</b>	<b>3660,4</b>	<b>16,5</b>	<b>1</b>		<b>-1</b>	<b>-100,0</b>
42	<b>Fara Chisinau</b>	<b>13637,2</b>	<b>16453,8</b>	<b>2816,6</b>	<b>20,7</b>	<b>2</b>		<b>-2</b>	<b>-100,0</b>

Tabelul Nr.59

## Анализ людских ресурсов и средней заработной платы

Calcularea salariului mediu de lucrători on anul 2012

Расчет средней заработной платы работников в 2012г.

Nr. crt.		Sume brute calculate, total (mii lei) <i>Начисленные суммы, всего (тыс. лей)</i>	Numărul mediu al salariaților (pers.) <i>Средняя численность персонала</i>	Salariul mediu pentru un lucrător (lei) <i>Средняя заработная плата на 1 работающего</i>
1	2	3	4	5
1	S.A. "Apă-Canal Chișinău"	129393,9	1839	5863
2	Î.M. "RCL" Cricova	2988,5	82	3037
3	Î.M. "RCL" Ciorescu	1187,4	60	1649
4	Î.M. "Apă-Canal" Anenii Noi	3017,8	85	2959
5	Î.M. "Comunservic" Criuleni	1601,9	50	2670
6	Î.M. "Apă-Canal" Strășeni	1978,6	53	3111
7	Î.M. "DC" Cojușna	276,8	6	3844
8	Î.M.C. "Floreni-service"	541,0	21	2147
9	Î.M.Regia "Apă-Canal Bălți"	17381,4	384	3772
10	Î.M. DPGLC Fălești	2807,8	131	1786
11	Î.M. "Servicii Comunale Glodeni"	2013,8	79	2124
12	Î.M. "Apă-Canal" Rîșcani	2331,4	54	3598
13	Î.M. "Apă-Canal" Sîngerei	1347,6	38	2955
14	Î.M. "Apă-Canal" Cahul	5783,8	176	2739
15	Î.M. "Apa-Canal" Cantemir	900,9	27	2781
16	Î.M. "Apă-Canal" Taraclia	1643,0	63	2173
17	Î.M. "Apă-Canal" Edineț	4137,3	112	3078
18	Î.M. "GCL" Briceni	1892,5	50	3154
19	Î.M. "Apă-Canal" Dondușeni	1202,5	48	2088
20	Î.M. "Apă-Canal" Basarabeasca	1045,5	46	1894
21	Î.M. "Apă-Canal Service" Leova	1446,9	64	1884
22	Î.M. "Amen-Ver" Hîcești	3347,4	107	2607
23	Î.M. "Regia Apă-Canal" Orhei	6556,9	178	3070
24	Î.M. "SCL" Rezina	3461,6	120	2404
25	Î.M. "Apă-Canal" Telenești	904,3	30	2512
26	Î.M. Regia "Apă-Soldănești"	454,1	23	1645
27	Î.M. "Apă-Canal" Drochia	2460,1	62	3307
28	S.A. "Servicii Comunale" Florești	6015,2	198	2532
29	Î.M. "DAC" Soroca	4716,7	128	3071
30	Î.I.S. "Acva Nord"	5381,8	99	4530
31	Î.M. "Apă-Canal" Căușeni	1656,1	53	2604
32	Î.M. "Apă-Canal" Ștefan Vodă	2126,7	54	3282
33	Î.M. "Apă-Canal" Ungheni	7221,1	162	3715
34	Î.M. "GAAC" Nisporeni	1322,6	47	2345
35	Î.M. "GCL" Călărași	3465,9	103	2804
36	Î.M. "Су-Канал" Comrat	2806,3	78	2998
37	S.A. "Apă-Termo" Ceadâr-Lunga	2828,0	90	2619
38	Î.M. "Apă-Canal" Vulcănești	1630,2	48	2830
39	Î.M. "GLC" Ocnița	451,6	14	2688
40	Î.M. "Apă-Canal" Cimișlia	1444,8	68	1771
41	<b>Total:</b>	<b>243171,7</b>	<b>5130</b>	<b>3950</b>
42	<b>Fara Chisinau</b>	<b>113777,8</b>	<b>3291</b>	<b>2881</b>

Tabelul Nr.60

## CALCULAREA salariului mediu după categoria de lucrători în anul 2012

Расчет средней заработной платы по категориям работников за 2012г.

№ crt.		2011	2012	Devieri	
				Отклонение	
				suma сумма	%
1	2	3	4	5	6
1	S.A."Apă-Canal Chișinău"	5755,0	5863,0	108,0	1,9
2	Î.M. "RCL" Cricova	2693,0	3037,0	344,0	12,8
3	Î.M. "RCL" Ciorescu	1982,0	1649,0	-333,0	-16,8
4	Î.M."Apă-Canal" Anenii Noi	2846,0	2959,0	113,0	4,0
5	Î.M. "Comunservice" Criuleni	2592,0	2670,0	78,0	3,0
6	Î.M."Apă-Canal" Strășeni	2810,0	3111,0	301,0	10,7
7	Î.M."DC" Cojușna	3060,0	3844,0	784,0	25,6
8	Î.M.C."Floreni-service"	1979,0	2147,0	168,0	8,5
9	Î.M.Regia "Apă-Canal Bălți"	3734,0	3772,0	38,0	1,0
10	Î.M. DPGLC Fălești	1932,0	1786,0	-146,0	-7,6
11	Î.M. "Servicii Comunale Glodeni"	1450,0	2124,0	674,0	46,5
12	Î.M. "Apă-Canal" Rîșcani	3824,0	3598,0	-226,0	-5,9
13	Î.M."Apă-Canal" Sîngerei	2905,0	2955,0	50,0	1,7
14	Î.M. "Apă-Canal" Cahul	2646,0	2739,0	93,0	3,5
15	Î.M. "Apa-Canal" Cantemir	2194,0	2781,0	587,0	26,8
16	Î.M."Apă-Canal" Taraclia	2072,0	2173,0	101,0	4,9
17	Î.M. "Apă-Canal" Edineț		3078,0	3078,0	100,0
18	Î.M. "GCL" Briceni	2381,0	3154,0	773,0	32,5
19	Î.M. "Apă-Canal" Dondușeni	1851,0	2088,0	237,0	12,8
20	Î.M. "Apă-Canal" Basarabeasca	1878,0	1894,0	16,0	0,9
21	Î.M. "Apă-Canal Service" Leova	1721,0	1884,0	163,0	9,5
22	Î.M. "Amen-Ver" Hîcești	2621,0	2607,0	-14,0	-0,5
23	Î.M. "Regia Apă-Canal" Orhei	3015,0	3070,0	55,0	1,8
24	Î.M. "SCL" Rezina	2752,0	2404,0	-348,0	-12,6
25	Î.M. "Apă-Canal" Telenești	2314,0	2512,0	198,0	8,6
26	Î.M. Regia "Apă-Soldănești"	1625,0	1645,0	20,0	1,2
27	Î.M. "Apă-Canal" Drochia	3049,0	3307,0	258,0	8,5
28	S.A."Servicii Comunale" Florești	2419,0	2532,0	113,0	4,7
29	Î.M. "DAC" Soroca	3006,0	3071,0	65,0	2,2
30	Î.I.S. "Acva Nord"	4467,0	4530,0	63,0	1,4
31	Î.M. "Apă-Canal" Căușeni	2331,0	2604,0	273,0	11,7
32	Î.M."Apă-Canal" Ștefan Vodă	2853,0	3282,0	429,0	15,0
33	Î.M. "Apă-Canal" Ungheni	3458,0	3715,0	257,0	7,4
34	Î.M. "GAAC" Nisporeni	2093,0	2345,0	252,0	12,0
35	Î.M. "GCL" Călărași	2542,0	2804,0	262,0	10,3
36	Î.M. "Су-Канал" Comrat	2540,0	2998,0	458,0	18,0
37	S.A. "Apă-Termo" Ceadăr-Lunga	2452,0	2619,0	167,0	6,8
38	Î.M. "Apă-Canal" Vulcănești	2197,0	2830,0	633,0	28,8
39	Î.M. "GLC" Ocnița	2807,0	2688,0	-119,0	-4,2
40	Î.M. "Apă-Canal" Cimișlia	2631,0	1771,0	-860,0	-32,7
41	<b>Total:</b>	<b>3866,0</b>	<b>3950,0</b>	<b>84,0</b>	<b>2,2</b>
42	<b>Fara Chisinau</b>	<b>2762,0</b>	<b>2881,0</b>	<b>119,0</b>	<b>4,3</b>

Tabelul Nr.61

## Mobilitatea salariaților în anul 2012

Движение работников в 2012г.

Nr. crt.		Efectul salariaților la 01.01.2013 Численность работников на 01.01.2013	2012 год		Efectul salariaților la 01.01.2012 Численность работников на 01.01.2012	Numărul specialiștilor, care utilizează calculatorul la locul de muncă Численность специалистов, использующих в своей работе компьютеры	% din total % к общей численности
			Salariați angajați în cursul anului Принято работников в течении года	Salariați eliberați în cursul anului Выбыло работников в течении года			
1	2	3	4	5	6	7	8
1	S.A. "Apă-Canal Chișinău"	1925,0	154,0	218,0	1989,0	147,0	7,6
2	Î.M. "RCL" Cricova	83,0	22,0	24,0	85,0	24,0	28,9
3	Î.M. "RCL" Ciorescu	60,0	13,0	19,0	66,0	14,0	23,3
4	Î.M. "Apă-Canal" Anenii Noi	83,0	10,0	19,0	92,0	4,0	4,8
5	Î.M. "Comunservic" Criuleni	54,0	6,0	7,0	55,0	9,0	16,7
6	Î.M. "Apă-Canal" Strășeni	54,0	7,0		47,0	5,0	9,3
7	Î.M. "DC" Cojușna	6,0	2,0	4,0	8,0	1,0	16,7
8	Î.M.C. "Floreni-service"	21,0	8,0	9,0	22,0	9,0	42,9
9	Î.M.Regia "Apă-Canal Bălți"	395,0	40,0	45,0	400,0	44,0	11,1
10	Î.M. DPGLC Fălești	132,0	48,0	34,0	118,0	68,0	51,5
11	Î.M. "Servicii Comunale Glodeni"	96,0	24,0		72,0	40,0	41,7
12	Î.M. "Apă-Canal" Rîșcani	58,0	12,0		46,0	25,0	43,1
13	Î.M. "Apă-Canal" Sîngerei	39,0	5,0		34,0	2,0	5,1
14	Î.M. "Apă-Canal" Cahul	176,0	24,0	26,0	178,0	26,0	14,8
15	Î.M. "Apă-Canal" Cantemir	27,0	2,0	1,0	26,0	2,0	7,4
16	Î.M. "Apă-Canal" Taraclia	67,0	27,0	26,0	66,0	23,0	34,3
17	Î.M. "Apă-Canal" Edineț	118,0				11,0	9,3
18	Î.M. "GCL" Briceni	50,0	17,0	31,0	64,0	13,0	26,0
19	Î.M. "Apă-Canal" Dondușeni	48,0	24,0	21,0	45,0	26,0	54,2
20	Î.M. "Apă-Canal" Basarabeasca	48,0	4,0	6,0	50,0	4,0	8,3
21	Î.M. "Apă-Canal Service" Leova	62,0	24,0	25,0	63,0	22,0	35,5
22	Î.M. "Amen-Ver" Hîncești	107,0	39,0	55,0	123,0	32,0	29,9
23	Î.M. "Regia Apă-Canal" Orhei	197,0	33,0	41,0	205,0	37,0	18,8
24	Î.M. "SCL" Rezina	133,0	41,0	37,0	129,0	8,0	6,0
25	Î.M. "Apă-Canal" Telenești	30,0	5,0		25,0	5,0	16,7
26	Î.M. Regia "Apă-Soldănești"	23,0	4,0	4,0	23,0	2,0	8,7
27	Î.M. "Apă-Canal" Drochia	66,0	3,0		63,0	4,0	6,1
28	S.A. "Servicii Comunale" Florești	197,0	62,0	69,0	204,0	79,0	40,1
29	Î.M. "DAC" Soroca	128,0	19,0	18,0	127,0	20,0	15,6
30	Î.I.S. "Acva Nord"	103,0	9,0	3,0	97,0	15,0	14,6
31	Î.M. "Apă-Canal" Căușeni	54,0		8,0	62,0		
32	Î.M. "Apă-Canal" Ștefan Vodă	57,0	10,0	13,0	60,0	9,0	15,8
33	Î.M. "Apă-Canal" Ungheni	158,0	34,0	39,0	163,0	32,0	20,3
34	Î.M. "GAAC" Nisporeni	56,0	29,0	26,0	53,0	22,0	39,3
35	Î.M. "GCL" Călărași	107,0	39,0	49,0	117,0	30,0	28,0
36	Î.M. "Cy-Canal" Comrat	79,0	31,0	52,0	100,0	14,0	17,7
37	S.A. "Apă-Termo" Ceadîr-Lunga	90,0	15,0	14,0	89,0	16,0	17,8
38	Î.M. "Apă-Canal" Vulcănești	51,0	16,0	19,0	54,0	23,0	45,1
39	Î.M. "GLC" Ocnița	28,0	28,0	31,0	31,0	52,0	185,7
40	Î.M. "Apă-Canal" Cimișlia	70,0	33,0	30,0	67,0	34,0	48,6
41	<b>Total:</b>	<b>5336,0</b>	<b>923,0</b>	<b>905,0</b>	<b>5318,0</b>	<b>953,0</b>	<b>17,9</b>
42	<b>Fara Chisinau</b>	<b>3411,0</b>	<b>769,0</b>	<b>687,0</b>	<b>3329,0</b>	<b>806,0</b>	<b>23,6</b>

Таблица 62 (1-2)

**Анализ использования инвестиций по назначению и источникам  
финансирования**

**DINAMICA investiții în active nefinanciare realizate de întreprindere (2011-2012)**

*Динамика инвестиций в нефинансовых активах, осуществляемые предприятиями (2011-2012гг.)*

Nr. Crt		Investiții în active materiale Материальные инвестиции				Procurarea mijloacelor fixe Приобретение основных средств			
		2011	2012	devieri		2011	2012	devieri	
				отклон.				отклон.	
				(+,-)	%			(+,-)	%
1	2	3	4	5	6	7	8	9	10
1	S.A."Apă-Canal Chișinău"	22504,9	38747,1	16242,2	72,2	20833,3	508,8	-20324,5	-97,6
2	Î.M. "RCL" Cricova	806,7		-806,7	-100,0				
3	Î.M. "RCL" Ciorescu								
4	Î.M."Apă-Canal" Anenii Noi	51,0	6,0	-45,0	-88,2				
5	Î.M. “Comunservice” Criuleni	93,8		-93,8	-100,0				
6	Î.M."Apă-Canal" Strășeni	1196,7	217,1	-979,6	-81,9				
7	Î.M."DC" Cojușna								
8	Î.M.C.“Floreni-service”								
9	Î.M.Regia "Apă-Canal Bălți"	1316,0	4335,0	3019,0	229,4	1678,1		-1678,1	-100,0
10	Î.M. DPGLC Fălești	88,5	318,2	229,7	259,5				
11	Î.M. "Servicii Comunale Glodeni"	30,4	51,8	21,4	70,4				
12	Î.M. "Apă-Canal" Rîșcani		134,0	134,0	100,0				
13	Î.M."Apă-Canal" Sîngerei		30,5	30,5	100,0				
14	Î.M. "Apă-Canal" Cahul	2198,6	1505,9	-692,7	-31,5		2833,7	2833,7	100,0
15	Î.M. "Apa-Canal" Cantemir								
16	Î.M."Apă-Canal" Taraclia	43,1		-43,1	-100,0				
17	Î.M. "Apă-Canal" Edineț								
18	Î.M. “GCL” Briceni		44,1	44,1	100,0		59,1	59,1	100,0
19	Î.M. "Apă-Canal" Dondușeni		62,7	62,7	100,0				
20	Î.M. "Apă-Canal" Basarabasca								
21	Î.M. "Apă-Canal Service" Leova		131,0	131,0	100,0				
22	Î.M. “Amen-Ver” Hîcești	1850,6	6524,2	4673,6	252,5				
23	Î.M. "Regia Apă-Canal" Orhei	1047,1	10935,7	9888,6	944,4				
24	Î.M. "SCL" Rezina	56,7	65,1	8,4	14,8	861,4		-861,4	-100,0
25	Î.M. "Apă-Canal" Telenești	33,2	16,2	-17,0	-51,2	70,6	1742,0	1671,4	2367,4
26	Î.M. Regia “Apă-Soldănești”								
27	Î.M. "Apă-Canal" Drochia	188,7	109,2	-79,5	-42,1				
28	S.A."Servicii Comunale" Florești	4981,4	11647,9	6666,5	133,8				
29	Î.M. "DAC" Soroca	57,9	500,3	442,4	764,1				
30	Î.I.S. "Acva Nord"	1495,2		-1495,2	-100,0				
31	Î.M. "Apă-Canal" Căușeni	7769,7	2924,2	-4845,5	-62,4				
32	Î.M."Apă-Canal" Ștefan Vodă					1015,0	23,4	-991,6	-97,7
33	Î.M. "Apă-Canal" Ungheni	1417,0	13690,6	12273,6	866,2				
34	Î.M. “GAAC” Nisporeni		12655,5	12655,5	100,0				
35	Î.M. "GCL" Călărași	203,1	626,0	422,9	208,2				
36	Î.M. "Су-Канал" Comrat	6698,8		-6698,8	-100,0				
37	S.A. "Apă-Termo" Ceadâr-Lunga	71,6	2951,0	2879,4	4021,5				
38	Î.M. "Apă-Canal" Vulcănești								
39	Î.M. "GLC" Ocnița		16,7	16,7	100,0				
40	Î.M. "Apă-Canal" Cimișlia		13,0	13,0	100,0				
41	<b>Total:</b>	<b>54200,7</b>	<b>108259,0</b>	<b>54058,3</b>	<b>99,7</b>	<b>24458,4</b>	<b>5167,0</b>	<b>-19291,4</b>	<b>-78,9</b>
42	<b>Fara Chisinau</b>	<b>31695,8</b>	<b>69511,9</b>	<b>37816,1</b>	<b>119,3</b>	<b>3625,1</b>	<b>4658,2</b>	<b>1033,1</b>	<b>28,5</b>

Таблица 62 (2-2)

**Анализ использования инвестиций по назначению и источникам  
финансирования**

**DINAMICA investiții în active nefinanciare realizate de întreprindere (2011-2012)**

*Динамика инвестиций в нефинансовых активах, осуществляемые предприятиями (2011-2012гг.)*

Nr. Crt	Vînzarea mijloacelor fixe <i>Продано основных средств</i>				Mijloace fixe puse în funcțiune <i>Ввод в действие основных средств</i>			
	2011	2012	devieri		2011	2012	devieri	
			<i>отклон.</i>				<i>отклон.</i>	
			(+,-)	%			(+,-)	%
1	11	12	13	14	15	16	17	18
1	247,8	211,2	-36,6	-14,8	19419,1	29529,1	10110,0	52,1
2					806,7		-806,7	-100,0
3								
4		4,4	4,4	100,0	51,0		-51,0	-100,0
5								
6					1196,7		-1196,7	-100,0
7								
8								
9		143,6	143,6	100,0	438,0	20528,1	20090,1	4586,8
10		558,1	558,1	100,0	88,5		-88,5	-100,0
11					30,4		-30,4	-100,0
12						134,0	134,0	100,0
13								
14					2198,6	3258,4	1059,8	48,2
15								
16					43,1		-43,1	-100,0
17								
18						44,1	44,1	100,0
19								
20								
21					1725,6		-1725,6	-100,0
22						273,2	273,2	100,0
23					125,5		-125,5	-100,0
24	94,5		-94,5	-100,0	913,3	65,1	-848,2	-92,9
25					199,5	16,2	-183,3	-91,9
26								
27					188,7		-188,7	-100,0
28					7093,3	3686,8	-3406,5	-48,0
29					57,9	500,3	442,4	764,1
30								
31					1682,3	157,6	-1524,7	-90,6
32	56,6	71,8	15,2	26,9				
33					1417,0	13690,6	12273,6	866,2
34								
35	92,6		-92,6	-100,0	189,8	277,9	88,1	46,4
36								
37	108,6		-108,6	-100,0	-37,0		37,0	-100,0
38								
39						16,7	16,7	100,0
40						13,0	13,0	100,0
41	600,1	989,1	389,0	64,8	37828,0	72191,1	34363,1	90,8
42	352,3	777,9	425,6	120,8	18408,9	42662,0	24253,1	131,7

Таблица 63 (1-2)

## DINAMICA investițiilor în active materiale realizate de întreprindere (2011-2012)

Динамика материальных инвестиций, осуществляемые предприятиями (2011-2012гг.)

Nr · crt ·		Clădiri și edificii Здания и сооружения				Mașini, utilități Машины и оборудование			
		2011	2012	deviere отклонение		2011	2012	deviere отклонение	
				+, -	%			+, -	%
1	2	3	4	5	6	7	8	9	10
1	S.A. "Apă-Canal Chișinău"	16091,2	2637,7	-13453,5	-83,6	3643,6	34070,8	30427,2	835,1
2	Î.M. "RCL" Cricova								
3	Î.M. "RCL" Ciorescu								
4	Î.M. "Apă-Canal" Anenii Noi	46,9		-46,9	-100,0	4,1		-4,1	-100,0
5	Î.M. "Comunservis" Criuleni					55,8		-55,8	-100,0
6	Î.M. "Apă-Canal" Strășeni	112,7		-112,7	-100,0	73,5	127,6	54,1	73,6
7	Î.M. "DC" Cojușna								
8	Î.M.C. "Floreni-service"								
9	Î.M. Regia "Apă-Canal Bălți"					613,7	279,5	-334,2	-54,5
10	Î.M. DPGLC Fălești		6,8	6,8	100,0	88,5	36,4	-52,1	-58,9
11	Î.M. "Servicii Comunale Glodeni"					30,4	51,8	21,4	70,4
12	Î.M. "Apă-Canal" Rîșcani					33,2	134,0	100,8	303,6
13	Î.M. "Apă-Canal" Singerei						30,5	30,5	100,0
14	Î.M. "Apă-Canal" Cahul		1081,2	1081,2	100,0	1439,4		-1439,4	-100,0
15	Î.M. "Apa-Canal" Cantemir								
16	Î.M. "Apă-Canal" Taraclia								
17	Î.M. "Apă-Canal" Edineț								
18	Î.M. "GCL" Briceni						44,1	44,1	100,0
19	Î.M. "Apă-Canal" Dondușeni						62,7	62,7	100,0
20	Î.M. "Apă-Canal" Basarabesca								
21	Î.M. "Apă-Canal Service" Leova	714,4		-714,4	-100,0	369,7	131,0	-238,7	-64,6
22	Î.M. "Amen-Ver" Hîcești	1019,7	6251,0	5231,3	513,0	27,4	187,2	159,8	583,2
23	Î.M. "Regia Apă-Canal" Orhei		9212,6	9212,6	100,0	56,7	1723,1	1666,4	2939,0
24	Î.M. "SCL" Rezina		9,9	9,9	100,0	33,3	55,2	21,9	65,8
25	Î.M. "Apă-Canal" Telenești						16,2	16,2	100,0
26	Î.M. Regia "Apă-Soldănești"					188,7		-188,7	-100,0
27	Î.M. "Apă-Canal" Drochia	3344,9		-3344,9	-100,0	1636,5	109,2	-1527,3	-93,3
28	S.A. "Servicii Comunale" Florești	47,4		-47,4	-100,0	10,5	1219,5	1209,0	11514,3
29	Î.M. "DAC" Soroca	175,2	69,6	-105,6	-60,3		137,1	137,1	100,0
30	Î.I.S. "Acva Nord"					43,1		-43,1	-100,0
31	Î.M. "Apă-Canal" Căușeni	6087,4	2924,2	-3163,2	-52,0	1185,6		-1185,6	-100,0
32	Î.M. "Apă-Canal" Ștefan Vodă								
33	Î.M. "Apă-Canal" Ungheni		2150,2	2150,2	100,0	202,0	11005,8	10803,8	5348,4
34	Î.M. "GAAC" Nisporeni		10169,1	10169,1	100,0		60,3	60,3	100,0
35	Î.M. "GCL" Călărași	0,6		-0,6	-100,0	88,9	49,7	-39,2	-44,1
36	Î.M. "Cy-Kanal" Comrat					80,6		-80,6	-100,0
37	S.A. "Apă-Termo" Ceadâr-Lunga	16,2		-16,2	-100,0	8,8	260,3	251,5	2858,0
38	Î.M. "Apă-Canal" Vulcănești								
39	Î.M. "GLC" Ocnița						16,7	16,7	100,0
40	Î.M. "Apă-Canal" Cimișlia						13,0	13,0	100,0
41	<b>Total:</b>	<b>27656,6</b>	<b>34512,3</b>	<b>6855,7</b>	<b>24,8</b>	<b>9914,0</b>	<b>49821,7</b>	<b>39907,7</b>	<b>402,5</b>
42	<b>Fara Chisinau</b>	<b>11565,4</b>	<b>31874,6</b>	<b>20309,2</b>	<b>175,6</b>	<b>6270,4</b>	<b>15750,9</b>	<b>9480,5</b>	<b>151,2</b>

Таблица 63 (2-2)

## DINAMICA investițiilor în active materiale realizate de întreprindere (2011-2012)

Динамика материальных инвестиций, осуществляемые предприятиями (2011-2012гг.)

Nr · crt ·	Mijloace de transport Транспортные средства				Reparații capitale Капитальный ремонт				2011		
	2011	2012	deviere отклонение		2011	2012	deviere отклонение		Construcția obiectelor noi Новое строительство	Modernizarea și reconstrucția Модернизация и реконструкция	Extinderea întreprinderilor în funcțiune Расширение действующих предприятий
			+, -	%			+, -	%			
1	11	12	13	14	15	16	17	18	19	20	21
1	2538,3	346,0	-2192,3	-86,4	231,4	1692,6	1461,2	631,5	17687,9	21059,2	
2											
3											
4		6,0	6,0	100,0							
5	38,0		-38,0	-100,0							
6	1010,0	89,5	-920,5	-91,1	0,5		-0,5	-100,0			
7											
8											
9	29,0		-29,0	-100,0	673,2	4055,5	3382,3	502,4			
10	23,6	275,0	251,4	1065,3							
11											
12											
13											
14	387,0		-387,0	-100,0	372,2	424,7	52,5	14,1		1505,9	
15											
16											
17											
18											
19											
20											
21					766,5		-766,5	-100,0			
22		86,0	86,0	100,0					6251,0		
23											
24											
25											
26											
27											
28		1219,9	1219,9	100,0							
29		293,6	293,6	100,0							
30											
31					476,6		-476,6	-100,0			
32											
33	1186,0	535,0	-651,0	-54,9						13690,6	
34		1559,0	1559,0	100,0		324,2	324,2	100,0	10169,1		
35					113,6	576,3	462,7	407,3			
36					6618,2		-6618,2	-100,0			
37		313,4	313,4	100,0	46,6	2377,3	2330,7	5001,5		2377,3	
38											
39										16,7	
40											
41	5211,9	4723,4	-488,5	-9,4	9298,8	9450,6	151,8	1,6	34108,0	38649,7	
42	2673,6	4377,4	1703,8	63,7	9067,4	7758,0	-1309,4	-14,4	16420,1	17590,5	



Таблица 64

## UTILIZAREA INVESTIȚIILOR DUPĂ DESTINAȚIE ȘI SURSE DE FINANȚARE

Использование инвестиций по назначению и источникам финансирования

mii lei, în prețuri curente (тыс.лей, в текущих ценах)

Nr. crt.	Denumirea întreprinderilor <i>Наименование организаций</i>	Investiții <i>Инвестиции</i>	din care pe surse de finanțare <i>из них по источникам финансирования</i>						Construcții neterminate <i>Незавершенное строительство</i>
			bugetul de stat <i>государственный бюджет</i>	bugetul unității administrativ-teritoriale <i>бюджет административно-территориальной единицы</i>	mijloace proprii <i>собственные средства</i>	credit bancar <i>банковский кредит</i>	mijloacele investițiilor străine <i>средства иностранных инвесторов</i>	alte <i>прочие</i>	
1	2	3	4	5	6	7	8	9	10
1	S.A. "Apă-Canal Chișinău"	38747,1			38747,0				28164,3
2	Î.M. "RCL" Cricova								
3	Î.M. "RCL" Ciorescu								
4	Î.M. "Apă-Canal" Anenii Noi	6,0			6,0				6,0
5	Î.M. "Comunservice" Criuleni								
6	Î.M. "Apă-Canal" Strășeni	217,1		186,4	30,7				
7	Î.M. "DC" Cojușna								
8	Î.M.C. "Floreni-service"								
9	Î.M.Regia "Apă-Canal Bălți"	4335,0			4335,0				6309,8
10	Î.M. DPGLC Fălești	318,2			318,2				
11	Î.M. "Servicii Comunale Glodeni"	51,8			51,8				
12	Î.M. "Apă-Canal" Rîșcani	134,0		134,0					744,1
13	Î.M. "Apă-Canal" Singerei	30,5			30,5				29129,2
14	Î.M. "Apă-Canal" Cahul	1505,9			424,7	1081,2			7258,2
15	Î.M. "Apă-Canal" Cantemir								
16	Î.M. "Apă-Canal" Taraclia								
17	Î.M. "Apă-Canal" Edineț								
18	Î.M. "GCL" Briceni	44,1			44,1				
19	Î.M. "Apă-Canal" Dondușeni	62,7			62,7				
20	Î.M. "Apă-Canal" Basarabeasca								
21	Î.M. "Apă-Canal Service" Leova	131,0				44,0	87,0		
22	Î.M. "Amen-Ver" Hîncești	6524,2		85,0	304,1	2044,8	4090,3		6736,1
23	Î.M. "Regia Apă-Canal" Orhei	10935,7			1125,1	7201,7	2603,3	5,6	
24	Î.M. "SCL" Rezina	65,1	18,8		46,3				2404,2
25	Î.M. "Apă-Canal" Telenești	16,2			16,2				71,7
26	Î.M. Regia "Apă-Soldănești"								
27	Î.M. "Apă-Canal" Drochia	109,2		50,0	39,2		20,0		78,8
28	S.A. "Servicii Comunale" Florești	11647,9			999,0	2687,8	7961,1		16574,1
29	Î.M. "DAC" Soroca	500,3			69,6	430,7			
30	Î.I.S. "Acva Nord"								
31	Î.M. "Apă-Canal" Căușeni	2924,2			157,6	2766,6			9436,0
32	Î.M. "Apă-Canal" Ștefan Vodă								8149,4
33	Î.M. "Apă-Canal" Ungheni	13690,6			191,4	13499,5			
34	Î.M. "GAAC" Nisporeni	12655,5		12655,5					
35	Î.M. "GCL" Călărași	626,0			626,0				701,8
36	Î.M. "Су-Канал" Comrat								
37	S.A. "Apă-Termo" Ceadâr-Lunga	2951,0	2574,6		83,3	293,1			
38	Î.M. "Apă-Canal" Vulcănești								
39	Î.M. "GLC" Ocnița	16,7		16,7					
40	Î.M. "Apă-Canal" Cimișlia	13,0			13,0				549,2
41	<b>Total:</b>	<b>108259,0</b>	<b>2593,4</b>	<b>13127,6</b>	<b>47721,5</b>	<b>30049,4</b>	<b>14761,7</b>	<b>5,6</b>	<b>116312,9</b>
42	<b>Fara Chisinau</b>	<b>69511,9</b>	<b>2593,4</b>	<b>13127,6</b>	<b>8974,5</b>	<b>30049,4</b>	<b>14761,7</b>	<b>5,6</b>	<b>88148,6</b>

REMARCĂ

Lined area for handwritten remarks.

REMARCĂ

Blank lined area for handwritten remarks.